ACTA DE TRANSFERENCIA

(Anexo n° 5 de la Directiva N° 008-2018-CG/GTN - Transferencia de la Gestión Administrativa de los Gobiernos Regionales y Gobiernos Locales aprobada con Resolución de Contraloría N° 348-2018-CG)

En la Ciudad de MIRAFLORES, provincia de LIMA, región de LIMA, a los 27 días del mes de diciembre del año 2018, a las 10:47 horas se reúne en el local de la MUNICIPALIDAD DISTRITAL DE MIRAFLORES-LIMA, sito en Av. José A. Larco N° 400 - Miraflores ..., la Comisión de Transferencia, conformada por:

AUTORIDADES		
Cargo	**Nombres y Apellidos**	**N° DNI**
Autoridad saliente		
ALCALDE(SA) DISTRITAL	JORGE VICENTE MARTIN MUÑOZ WELLS	07773463
Autoridad entrante o su representante acreditado		
ALCALDE(SA) DISTRITAL	LUIS ALFONSO MOLINA ARLES	09167980

GRUPO DE TRABAJO		
Cargo	**Nombres y Apellidos**	**N° DNI**
Responsable del Grupo de Trabajo		
GERENTE MUNICIPAL	SERGIO MANUEL MEZA SALAZAR	09996670
Miembro(s) del Grupo de Trabajo		
GERENTE DE ASESORIA JURIDICA	FRANKLIN FLORES DOMINGUEZ	10302897
GERENTE DE PLANIFICACION Y PRESUPUESTO	MIGUEL ANGEL TUESTA CASTILLO	41473605
GERENTE DE ADMINISTRACION TRIBUTARIA	MIGUEL FILADELFO ROA VILLAVICENCIO	09695633
SECRETARIA GENERAL	ROXANA CONSUELO CALDERON CHAVEZ	07876658
GERENTE DE ADMINISTRACION Y FINANZAS	SOFIA EVA RIOS ROSALES	09992422
GERENTE DE OBRAS Y SERVICIOS PUBLICOS (E)	PEDRO DANTE ABRILL RONCAL	25789490
GERENTE DE AUTORIZACION Y CONTROL	GLORIA MARIA DEL CARMEN CORVACHO BECERRA	08890769
GERENTE DE DESARROLLO URBANO Y MEDIO AMBIENTE	MARIA CONSUELO FATIMA GOMERO DENEGRI	08243046
GERENTE DE SISTEMAS Y TECNOLOGIAS DE LA INFORMACION	RUBEN EMILIO PARRA WILLIAMS	09924784

EQUIPO REVISOR		
Cargo	**Nombres y Apellidos**	**N° DNI**
Responsable del Equipo Revisor		
ALCALDE ELECTO	LUIS ALFONSO MOLINA ARLES	09167980
Miembro(s) del Equipo Revisor		
MIEMBRO	OSCAR REMIGIO LOZAN LUYO	10541703
MIEMBRO	JAIME ANTONIO PASTOR RAMIREZ	08727426

1. ENTREGA DE INFORME:

INFORME DE RENDICIÓN DE CUENTAS Y TRANSFERENCIA (DIRECTIVA N° 008-2018-CG/GTN, ANEXO N° 4), ELABORADO EN EL APLICATIVO DE LA CONTRALORÍA GENERAL DE LA REPÚBLICA.

2. OBSERVACIONES (DE CORRESPONDER)(*)

En señal de conformidad, suscriben el Acta de transferencia de Gestión:

Autoridad saliente
Cargo: ALCALDE(SA) DISTRITAL

Autoridad entrante
Cargo: ALCALDE(SA) DISTRITAL

Nombres y Apellidos: JORGE VICENTE MARTIN MUÑOZ WELLS

DNI: 07773463

Responsable del Grupo de Trabajo

Cargo: GERENTE MUNICIPAL

Nombres y Apellidos: SERGIO MANUEL MEZA SALAZAR

DNI: 09996670

Miembro del Grupo de Trabajo

Cargo: GERENTE DE ASESORIA JURIDICA

Nombres y Apellidos: FRANKLIN FLORES DOMINGUEZ

DNI: 10302897

Miembro del Grupo de Trabajo

Cargo: GERENTE DE PLANIFICACION Y PRESUPUESTO

Nombres y Apellidos: MIGUEL ANGEL TUESTA CASTILLO

DNI: 41473605

Miembro del Grupo de Trabajo

Cargo: GERENTE DE ADMINISTRACION TRIBUTARIA

Nombres y Apellidos: MIGUEL FILADELFO ROA VILLAVICENCIO

DNI: 09695633

Miembro del Grupo de Trabajo

Cargo: SECRETARIA GENERAL

Nombres y Apellidos: ROXANA CONSUELO CALDERON CHAVEZ

DNI: 07876658

Miembro del Grupo de Trabajo

Cargo: GERENTE DE ADMINISTRACION Y FINANZAS

Nombres y Apellidos: SOFIA EVA RIOS ROSALES

DNI: 09992422

Miembro del Grupo de Trabajo

Cargo: GERENTE DE OBRAS Y SERVICIOS PUBLICOS (E)

Nombres y Apellidos: LUIS ALFONSO MOLINA ARLES

DNI: 09167980

Responsable del Equipo Revisor

Cargo: ALCALDE ELECTO

Nombres y Apellidos: LUIS ALFONSO MOLINA ARLES

DNI: 09167980

Miembro del Equipo Revisor

Cargo: MIEMBRO

Nombres y Apellidos: OSCAR REMIGIO LOZAN LUYO

DNI: 10541703

Miembro del Equipo Revisor

Cargo: MIEMBRO

Nombres y Apellidos: JAIME ANTONIO PASTOR RAMIREZ

DNI: 08727426

Nombres y Apellidos: PEDRO DANTE ABRILL RONCAL
DNI: 25789490

Miembro del Grupo de Trabajo
Cargo: GERENTE DE AUTORIZACION Y CONTROL
Nombres y Apellidos: GLORIA MARIA DEL CARMEN CORVACHO BECERRA
DNI: 08890769

Miembro del Grupo de Trabajo
Cargo: GERENTE DE DESARROLLO URBANO Y MEDIO AMBIENTE
Nombres y Apellidos: MARIA CONSUELO FATIMA GOMERO DENEGRI
DNI: 08243046

Miembro del Grupo de Trabajo
Cargo: GERENTE DE SISTEMAS Y TECNOLOGIAS DE LA INFORMACION
Nombres y Apellidos: RUBEN EMILIO PARRA WILLIAMS
DNI: 09924784

Juez de Paz / Notario Público
Nombres y Apellidos:
DNI:

LUIS GUTIERREZ ADRIANZÉN
NOTARIO DE LIMA

(*) Las observaciones están referidas al literal E. del numeral 7.1.2. de la Directiva.

ACTA COMPLEMENTARIA AL CIERRE DE LA TRANSFERENCIA DE GESTIÓN

(Anexo n° 6 de la Directiva N° 008-2018-CG/GTN - Transferencia de la Gestión Administrativa de los Gobiernos Regionales y Gobiernos Locales aprobada con Resolución de Contraloría N° 348-2018-CG)

En la Ciudad de MIRAFLORES, provincia de LIMA, región de LIMA, a los 31 días del mes de diciembre del año 2018, a las 09:23 horas se reúnen en el local de la MUNICIPALIDAD DISTRITAL DE MIRAFLORES-LIMA, sito en Av. José A. Larco N° 400 - Miraflores, las siguientes autoridades:

AUTORIDADES		
Cargo	**Nombres y Apellidos**	**N° DNI**
Autoridad saliente		
ALCALDE(SA) DISTRITAL	JORGE VICENTE MARTIN MUÑOZ WELLS	07773463
Autoridad entrante o su representante acreditado		
ALCALDE(SA) DISTRITAL	LUIS ALFONSO MOLINA ARLES	09167980

La Autoridad saliente deja constancia de:

INFORMACIÓN DE PRIORITARIA ATENCIÓN(*)
SE ADJUNTA DOCUMENTO EN PDF, QUE DETALLA LA INFORMACIÓN DE PRIORITARIA ATENCIÓN AL CIERRE DE LA TRANSFERENCIA DE GESTIÓN, CORRESPONDIENTE A LA GERENCIA DE ADMINISTRACIÓN Y FINANZAS, SUBGERENCIA DE LOGÍSTICA Y CONTROL PATRIMONIAL GERENCIA DE OBRAS Y SERVICIOS PÚBLICOS, GERENCIA DE PLANIFICACIÓN Y PRESUPUESTO, SUBGERENCIA DE PRESUPUESTO, SUBGERENCIA DE RACIONALIZACIÓN Y ESTADÍSTICA, GERENCIA DE SISTEMAS Y TECNOLOGÍAS DE LA INFORMACIÓN, Y GERENCIA DE ADMINISTRACIÓN TRIBUTARIA; ASÍ COMO EL REPORTE DE RECAUDACIÓN ACTUALIZADO AL 27 DE DICIEMBRE DE 2018, EMITIDO POR LA GERENCIA DE ADMINISTRACIÓN TRIBUTARIA.

OBSERVACIONES AUTORIDAD ENTRANTE

OBSERVACIONES AUTORIDAD SALIENTE

En señal de conformidad, suscriben el presente documento:

Autoridad saliente
Nombres y Apellidos: JORGE VICENTE MARTIN MUÑOZ WELLS
DNI: 07773463

Autoridad entrante
Nombres y Apellidos: LUIS ALFONSO MOLINA ARLES
DNI: 09167980

Gerente General Regional o Gerente Municipal
Cargo: Gerente Municipal
Nombres y Apellidos: Sergio Manuel Meza Salazar
DNI: 09996670

Juez de Paz / Notario Público
Nombres y Apellidos: LUIS B. GUTIERREZ ADRIANZEN
NOTARIO DE LIMA
DNI:

(*) Información adicional de prioritaria atención y aquella que haya variado en el Informe de Rendición de Cuentas y Transferencia o en el Acta de Transferencia.

GERENCIA DE ADMINISTRACIÓN Y FINANZAS

1. **Contrato de Concesión de Terrenos Públicos suscrito con el Club Tennis "Las Terrazas" Miraflores**

Incumplimiento de las obligaciones establecidas en la Adenda N°2 al contrato de Concesión, en base a los informes remitidos por los órganos de supervisión referente al incumplimiento de las obligaciones.

La Gerencia de Administración remitió la Carta Notarial N° 172-2018-GAF/MM, notificada el 27 de noviembre de 2018, otorgándole un plazo de treinta (30) días calendario contados desde la fecha de recepción, al Club Tennis "Las Terrazas" para proceder con la subsanación de los incumplimientos contractuales detectados, caso contrario, vencido el referido plazo sin haber cumplido con las obligaciones a las que se encuentra sujeto, operará la resolución automática del Contrato de Concesión, de acuerdo a lo establecido en la Cláusula Sexta de su Adenda N° 02, con las consecuencias contractuales, administrativas y legales que ello implique.

Mediante Informe N°1105-2018-SGLCP-GAF/MM de fecha 26 de diciembre de 2018, la Subgerencia de Logística y Control patrimonial y la Subgerencia de Obras efectuaron la supervisión del cumplimiento de las obligaciones contractuales contraídas por el Club Tennis "Las Terrazas", señalando que de la verificación efectuada este aún no ha cumplido con las siguientes obligaciones:

- Construcción del módulo para la atención de primeros auxilios a los bañistas y usuarios de la Playa Makaha
- Construcción del módulo para guardianía de tabla hawaina e instalación de servicios higiénicos.

El plazo para la subsanación de las mismas vence el 29 de diciembre de 2018.

Adicionalmente, a los incumplimientos señalados el 31 de diciembre del año en curso, vence el plazo para el cumplimiento de la obligación de remodelación del estacionamiento público en la Playa Makaha, remodelación que a la fecha de la supervisión no se ha iniciado.

Por lo que, quedaría pendiente el informe final de los órganos supervisores del contrato (Subgerencia de Logística y Control Patrimonial y Subgerencia de Obras) y la Gerencia de Asesoría Jurídica, a fin de hacer efectivo lo establecido en la cláusula sexta de la Adenda N°2.

MUNICIPALIDAD DE MIRAFLORES
SOFIA EVA RIOS ROSALES
Gerente
V°B°
Gerencia de Administración y Finanzas

SUBGERENCIA DE LOGISTICA Y CONTROL PATRIMONIAL

2. Alertas

ACTIVIDAD	ESTADO	ACCIONES A REALIZAR
Contrato cámaras	Contrato Complementario N° 008-2018 vence el 02-01-2019 y procedimiento se selección AS N° 039-2018 se encuentra en presentación de ofertas y otorgamiento de buena pro	Suscribir contrato la primera semana de enero de 2019
Gasohol de 90 octanos	En Gerencia Municipal para designación de comité	Convocar procedimiento de selección
Servicios básicos	Pago de servicios de agua, luz, telefonía e internet	Realizar pago la quincena de enero de 2019
Alquiler de computadoras	Contrato N° 083-2017 vence el 19-01-2019	Realizar contratación menor a 08 UIT y convocar procedimiento de selección
Servicio de asistencia de emergencias a domicilio - VPM	Contrato N° 080-2017 vence el 31-12-2018	Convocar procedimiento de selección
Contratación del servicio de impresión de cuponeras 2019	Convocado con Adjudicación Simplificada N° 040-2018 - en consentimiento de buena pro	Solicitar documentos para firma de contrato y suscribirlo
Contratación del servicio de mensajería para la notificación de la carpeta de emisión 2019	Convocado con Adjudicación Simplificada N° 041-2018 - en plazo para entrega de documentos para firma de contrato	Solicitar documentos para firma de contrato y suscribirlo
Tramite de placas de buses y autos	Entregaron las tarjetas de propiedad de los bues, falta tarjetas de los autos	Continuar el trámite en SUNARP
Tramite de aumento de carga eléctrica del mercado Santa Cruz	Se devolvió el expediente y anuló cheque	Realizar o/s para efectuar el servicio en el mes de enero
Tramite de certificación de defensa civil ante Municipalidad de Barranco	Protocolo de medición de pozos a tierra, constancia de operatividad y mantenimiento de ascensor, equipos de aires acondicionados, luces de emergencia, etc. (Local Seguridad Ciudadana, CAM Sata Cruz y Estadio Bonilla)	Coordinar con proveedor para entrega de documentos para presentarlos

V°B°

PENDIENTE - URGENTES DE OBRAS

OBRA	EMPRESA	CONTRATO	FECHA	FECHA MÁXIMA INICIO DE OBRA	PENDIENTES							
					MEMO DE DESIGNACION DE INSPECTOR	MEMO DE DESIGNACION DE COORDINADOR	CARTA A EMPRESA PRESENTANDO INSPECTOR/ SUPERVISOR	ENTREGA DE COPIA DE EXPEDIENTE TECNICO	ENTREGA DE TERRENO	CARTA AL SUPERVISOR COMUNICANDO LA ENTREGA DE TERRENO	ENTREGA DE ADELANTOS	OTROS
MEJORAMIENTO DE ESPACIOS PÚBLICOS DE LA AV. OSCAR R. BENAVIDES DESDE LA CUADRA 1 A LA 5	COMPAÑÍA CONSTRUCTORA LUYSAN SRL	076-2018	26.12.2018	10.01.2018	X	-	X	X	X			GENERACIÓN DE ORDEN DE SERVICIO DE INSPECTOR – ING. MARCOS EUSEBIO CAHUANA MUÑOZ
CREACIÓN DEL PUENTE DE LA AMISTAD EN LA BAJADA SAN MARTÍN ENTRE LOS DISTRITOS DE MIRAFLORES Y SAN ISIDRO	CONSORCIO MIRAFLORES	075-2018	20.12.2018	04.01.2018	-	X	X	X	X	X	X	

ELABORAR Y REGISTRAR LOS FORMATOS DE CIERRE	ESTADO
MEJORAMIENTO DE LA ILUMINACIÓN Y MOBILIARIO URBANO DE LAS SUBZONAS 1A, 1B Y 2C	LA OBRA SE ENCUENTRA LIQUIDADA, SIN EMBARGO AL ENCONTRARSE PENDIENTE LOS PAGOS POR CONCEPTO DE LIQUIDACIÓN AÚN NO SE PUEDE HACER EL CIERRE DEL PROYECTO
MEJORAMIENTO E IMPLEMENTACION DE ÁREAS DE JUEGOS INFANTILES EN LOS PARQUES NACIONES UNIDAS, GUILLERMO CORREA, ITZAHK RABIN, SALAZAR, TRADICIONES, LEONCIO PRADO Y FRANCISCO ZELA	
MEJORAMIENTO DE LA INFRAESTRUCTURA VIAL DE LA AVENIDA LARCO	
CREACIÓN E IMPLEMENTACIÓN DE LA CASA DEL ADULTO MAYOR EN LA URBANIZACIÓN SANTA CRUZ	OBRA EN ARBITRAJE

OBRAS PENDIENTES DE CONVOCATORIA	ESTADO
MEJORAMIENTO DE LOS PARQUES FERNANDO LÓPEZ DE CASTILLA, GARCÍA CALDERÓN Y CARLOS ALZAMORA	LOS PROYECTOS CUENTAN CON EXPEDIENTE TECNICO APROBADO, SIN EMBARGO SE ENCUENTRAN EN LA SUBGERENCIA DE LOGÍSTICA Y CONTROL PATRIMONIAL PARA SU CONVOCATORIA
MEJORAMIENTO E LA INFRAESTRUCTURA VIAL DE LA ZONA 11. DISTRITO DE MIRAFLORES	

RECEPCION DE OBRAS	ESTADO
Mejoramiento del Servicio de Control de Tráfico en las Zonas 3, 5, 8, 10 y 11 en el Distrito de Miraflores ~~Lima~~ Lima.	La SMUSV, es la encargada de la ejecución de dicha obra. La obra se encuentra con acta de recepción con observaciones de fecha 28.12.2018. Cuenta con un plazo de 09 días calendario para el levantamiento de observaciones, plazo que se computa a partir del quinto día de suscrita el acta. Teniendo como plazo máximo el 11.01.2019.

MUNICIPALIDAD DE MIRAFLORES

Ing. PEDRO DANTE ABRILL TONCAL
Subgerente de Obras Públicas

DOCUMENTOS URGENTES PENDIENTES DICIEMBRE 2018

ITEM	N° C. EXT.	FECHA DE DOCUMENTO	ASUNTO	PLAZO DE ATENCION	ULTIMO DIA DE ATENCION
1	43153-2018	19/12/2018	SOLICITA REUNION DE COORDINACION - EMPRESA SDL – POR MALA REPOSICIÓN EN LA EJECUCIÓN DE OBRAS EN LA VIA PUBLICA	30 DIAS	04/02/2018

MUNICIPALIDAD DE MIRAFLORES

Ing. PEDRO DANTE ABRILL ROMOAL
Subgerente de Obras Públicas

ACTA COMPLEMENTARIA AL CIERRE DE LA TRANSFERENCIA DE GESTIÓN.

GERENCIA DE PLANIFICACIÓN Y PRESUPUESTO

1. Evaluación del POI IV Trimestre del año Fiscal 2018. (Enero 2019)

SUBGERENCIA DE PRESUPUESTO:

1. Evaluación Presupuestaria Anual correspondiente al Año Fiscal 2018. (Al término de la conciliación)
2. Modificaciones Presupuestarias Nivel Funcional e Institucionales del Año Fiscal 2018 correspondiente al mes de diciembre. (Hasta el 10 de enero 2019)
3. Conciliación del Marco Legal del Presupuesto de Gastos al Segundo Semestre del Año Fiscal 2018 Original (Al cierre contable)
4. Ejecución Presupuestaria de Ingresos y Gastos correspondiente al IV Trimestre del Año Fiscal 2018 Original. (Al término de la conciliación)

SUBGERENCIA DE RACIONALIZACIÓN Y ESTADÍSTICA: (Sin fechas establecidas)

1. Actualización del MAPRO de la Secretaria General
2. Actualización del MAPRO de la Gerencia de Desarrollo Humano
3. Actualización del MAPRO de la Subgerencia de Serenazgo
4. Actualización del MAPRO de la Subgerencia de Desarrollo Ambiental
5. Actualización del MAPRO de la Subgerencia de Catastro
6. Actualización del MAPRO de la Subgerencia de Obras Públicas.
7. Actualización del MAPRO de la Subgerencia de Deportes y Recreación
8. Actualización del MAPRO de la Subgerencia de Licencias y Edificaciones Privadas.
9. Elaboración de la Directiva denominada: "Procedimientos para la elaboración, ejecución, supervisión, liquidación y cierre de los proyectos de inversión pública de la Gerencia de Obras y Servicios Públicos de la Municipalidad de Miraflores.

MUNICIPALIDAD DE MIRAFLORES

MIGUEL ANGEL TUESTA CASTILLO
Gerente de Planificación y Presupuesto

Municipalidad de Miraflores
Gerencia de Sistemas y Tecnologías
de la Información

INFORMACIÓN ADICIONAL PRIORITARIA

De acuerdo a las coordinaciones realizadas con el Gerente de Sistemas de la nueva gestión, es necesario recordar que se deben llevar a cabo las siguientes actividades cuyo detalle se describe a continuación:

1. Mejora de la Base de Datos 'Alfresco':
   Se realizó la evaluación de la Base de Datos 'Alfresco' cuyos resultados constan en la Gerencia de Sistemas y Tecnologías de la Información para su implementación. En resumen, se recomienda la implementación de una mejora a nivel de hardware para una mejor velocidad de transferencia de datos entre el sistema y la base de datos.

2. Continuar con el Proceso de Alquiler de Equipos:
   A fin de asegurar que todos los Colaboradores de la institución cuenten con un equipo que les permita efectuar las labores encomendadas; entonces, se sugiere continuar con el alquiler de PC's; es preciso mencionar que se debe asegurar siempre el tener equipos en óptimo estado y con buena performance.

3. Mejorar las Condiciones de Prestación del Servicio del Servidor AS400:
   Se recomienda la continuidad en el alquiler del servidor a fin de contar con un ambiente de desarrollo el cual permita a los Desarrolladores efectuar las pruebas necesarias antes del pase a Producción.

MUNICIPALIDAD DE MIRAFLORE
RUBÉN EMILIO PARRA WILLIAMS
Gerente de Sistemas y Tecnologías de la Informaci

Composición de los ingresos enero- diciembre 2018 (al 27 de diciembre de cada año)

Al mes de diciembre del año 2018, los ingresos tributarios ascendieron a S/142'795,994 que representa el 67% del total de los ingresos obtenidos. Los ingresos no tributarios alcanzaron la suma de S/ 28'754,128, que representa el 14%. Mientras que el monto de las transferencias ascendieron a S/ 39'782,130 un 19% del total de ingresos.

COMPOSICION DE INGRESOS 2018

	MONTO	%
INGRESOS TRIBUTARIOS	142,795,994	67%
TOTAL AÑO CORRIENTE	129,530,014	91%
TOTAL AÑOS ANTERIORES	13,265,980	9%
INGRESOS NO TRIBUTARIOS	28,754,128	14%
TOTAL AÑO CORRIENTE	25,489,375	89%
TOTAL AÑOS ANTERIORES	3,264,753	11%
TRANSFERENCIAS	39,782,130	19%
TOTAL INGRESOS AL 27 DE DICIEMBRE	**211,332,253**	**100%**

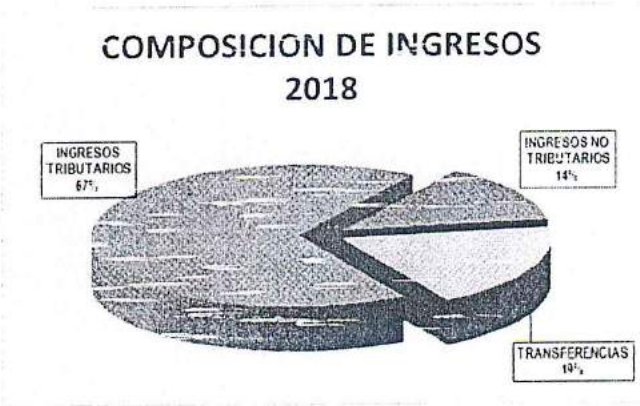

Al 27 de diciembre de 2018, los ingresos tributarios del año corriente ascendieron a S/ 129'530,014, representando el 91% del total de tributos recaudados; mientras que los ingresos tributarios de años anteriores alcanzaron la suma de S/ 13'265,980, es decir, el 9%.

Respecto de los ingresos no tributarios del año corriente, éstos ascendieron a S/25'489,375, el 89% del total de los ingresos no tributarios recaudados; mientras que lo recaudado en años anteriores alcanzó la suma de S/ 3'264,753, que representa el 11%.

Ingresos tributarios enero – diciembre 2018

Al 27 de diciembre de 2018, los ingresos tributarios alcanzaron un incremento de S/12'431,770, que representa un aumento de 10% en comparación al año 2017. Asimismo,

MUNICIPALIDAD DE MIRAFLORES

MIGUEL FILADELFO ROA VILLAVICENCIO
Gerente de Administración Tributaria

los ingresos no tributarios mostraron una mejora de S/ 7'830,610 (37%), con relación al año 2017. Finalmente, las transferencias presentan una reducción de S/1'093,718 (3%) en comparación al 2017, dando como resultado un aumento total de S/ 19'168,661.

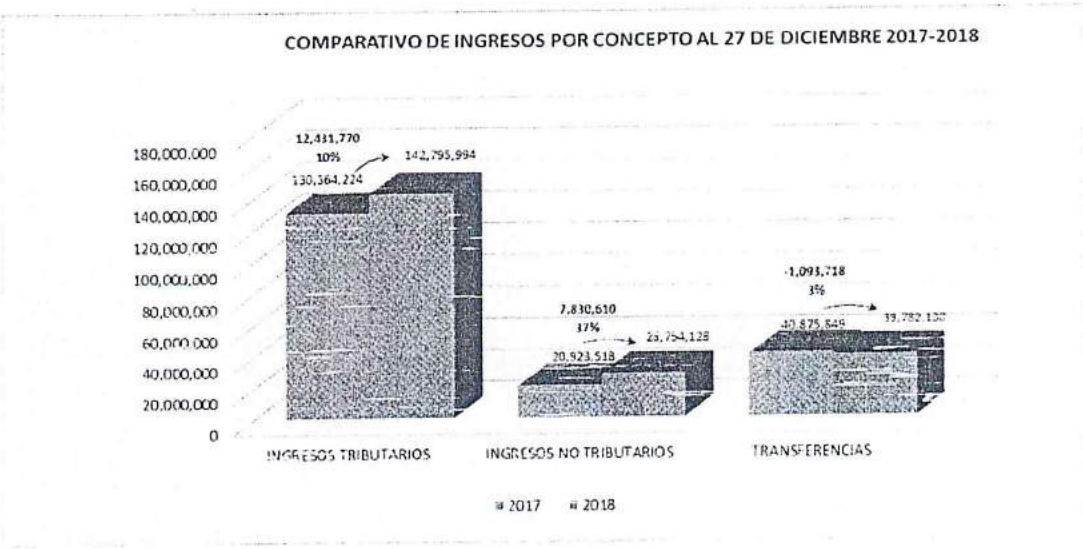

Respecto a la recaudación tributaria, al 27 de diciembre de 2018 se obtuvo una recaudación de S/ 142'795,994, que constituye un incremento de S/ 12'431,770 (10%) respecto a lo obtenido durante el año 2017 en el mismo periodo.

El promedio de recaudación tributaria al 27 de diciembre de los años 2007-2017 fue de S/ 91'258,976, que en comparación con lo obtenido durante el 2018 presenta un incremento de S/ 51'537,018, es decir, 56% de aumento.

Al 27 de diciembre del año 2018, los ingresos tributarios correspondientes al año corriente ascendieron a S/ 129'530,014, con un incremento de S/ 12'807,837 con respecto al periodo 2017, es decir, un aumentó de 11% con relación al año anterior. Asimismo, los ingresos tributarios de años anteriores ascendieron a S/ 13'265,980, reflejando una reducción de S/ 376,067 respecto al año 2017, 2.8% menos de lo recaudado en el año anterior.

MUNICIPALIDAD DE MIRAFLORES

MIGUEL FILADELFO ROA VILLAVICENCIO
Gerente de Administración Tributaria

Efectividad de cobranza 2018

Al 27 de diciembre del año 2018 se alcanzó una efectividad general de 90%. Respecto al impuesto predial se tiene una efectividad de 93%. Para el caso de los arbitrios municipales se ha obtenido una efectividad de 86%.

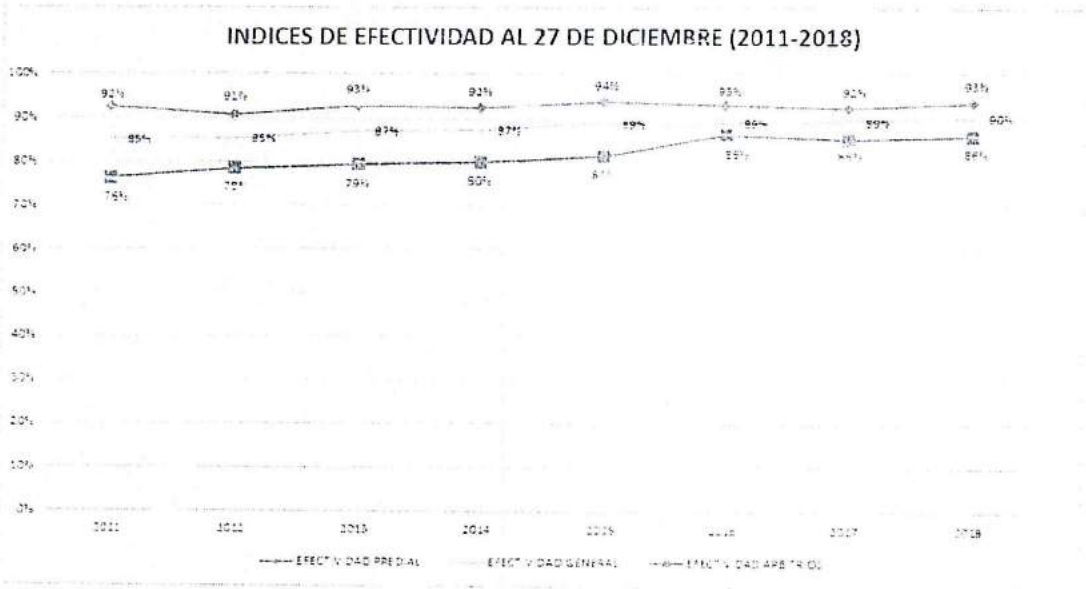

MUNICIPALIDAD DE MIRAFLORES

MIGUEL FILADELFO ROA VILLAVICENCIO
Gerente de Administración Tributaria

Gerencia de Administración Tributaria

Información adicional de prioritaria atención - Cronograma de emisión mecanizada del Impuesto Predial y Arbitrios 2019

Nº	ACTIVIDADES	AREA	EMISION 2019											ESTADO
			DICIEMBRE 2018		ENERO 2019									
					Semana 1			Semana 2						
			SEM 3	SEM 4	02-ene	03-ene	04-ene	07-ene	08-ene	09-ene	10-ene	11-ene	12-ene	
I	**PROCESO DE OTORGAMIENTO BUENA -PRO**													
1	Publicación del otorgamiento de Buena Pro													
2	Consentimiento del proceso													
3	Firma del Contrato con la empresa prestadora del servicio													
II	**REMISION DE INFORMACION PARA IMPRESIÓN**													
1	la GSTI se encargará de generar el archivo de impresión para ser remitida a la imprenta	GSTI												
2	la GSTI se encargará de realizar el mapeo de los datos a consignarse en cada formato para ser remitidos a la imprenta	GSTI												
3	la GSTI se encargará de entrega a SGROT en medio magnético de la información para la imprenta para que realice pruebas	GSTI SGROT												
III	**MIGRACIÓN DE LA DATA PARA EL SIGUIENTE PERIODO TRIBUTARIO**													
1	Preparar la data de cuenta corriente a cada contribuyente	GSTI												
2	Preparar la data para Caja y para cada Banco	GSTI												

MIRAFLORES MUNICIPALIDAD DE MIRAFLORES

MIGUEL FILADELFO ROA VILLAVICENCIO
Gerente de Administración Tributaria

3	Preparar la cuenta corriente con el beneficio tributario (dscto pronto pago y comparativo)	GSTI												
4	Realizar el corte de los beneficios según vencimiento para no incurrir en pagos indebidos	GSTI												
5	Habilitar los procesos para el cambio de año - Generación de HR - PU - Módulo de Inscripción - Módulo de descargo - Módulo de Modificación	GSTI												
6	Habilitar todo tipo de consulta o registro que permita verificar predios y/o contribuyentes con el cambio de periodo	GSTI												
IV	**CONTROL DE CALIDAD DE LA EMISIÓN Y DEL ARTE DE LA CUPONERA**													
1	Aprobación de Visto Bueno del diseño de la carpeta y cartilla de orientación.	SGROT												
2	Revisión de cartillas de prueba en PDF, si existe observaciones se comunicara al tercero (de los formatos HR, PU, LP, LAP, LAC, FP)	SGROT												
3	Revisión de muestras de preimpresión en Imprenta	SGROT												
4	Una vez aprobada la información se procederá a dar el visto bueno para el inicio de impresiones, compaginado y embolsado de las cartillas tributarias	SGROT												
5	La Subgerencia de Recaudación recepcionará las cartillas ordenadas que contenga el cargo de	SGR												

MUNICIPALIDAD DE MIRAFLORES

MIGUEL FILADELFO ROA VILLAVICENCIO
Gerente de Administración Tributaria

	notificación y será distribuida al servicio de mensajería													
6	Concluido la impresión de cartillas se solicita a la imprenta la entrega de los archivos en PDF por cada contribuyente que se ha emitido.	SGROT												

MIRAFLORES MUNICIPALIDAD DE MIRAFLORES

MIGUEL FILADELFO ROA VILLAVICENCIO
Gerente de Administración Tributaria

Datos de contacto Editorial Imprenta Cadillo:
Pilar Naveros Loayza
Coordinadora de atención al cliente y marketing – Área comercial
Cel. 943672582
pnaveros@cadillo.pe

Datos de contacto A&L Courier Express del Perú
ALICIA CHILÓN ISPILCO (propietaria)
PJ. ISIDRO SUÁREZ, MZ. A1, LOTE 12, AA.HH. LAMPA DE ORO - SAN MARTÍN DE PORRES
Cel. 934917706 - 991268836
aylmensajeriaexpress_1@hotmail.com
achilon_28@hotmail.com

Encargada de la revisión de data por parte de la Subgerencia de Registro y Orientación Tributaria:
Luz Torres Velásquez
Anexo 7160

Encargado por parte de la Gerencia de Sistemas y Tecnologías de la Información:
Víctor Dextre Linares
Anexo 7560

INFORME DE RENDICIÓN DE CUENTAS Y TRANSFERENCIA

(Anexo nº 4 de la Directiva N° 008-2018-CG/GTN - Transferencia de la Gestión Administrativa de los Gobiernos Regionales y Gobiernos Locales aprobada con Resolución de Contraloría N° 348-2018-CG)

I.RESUMEN EJECUTIVO

(Ver numeral I del numeral 7.3. de la Directiva).

Se adjuntan los siguientes archivos para sustentar la información de este rubro:

Rubro	Archivo adjunto
a) Cartera de inversiones a transferirse.	A) CARTERA DE INVERSIONES A TRANSFERIR.pdf
b) Obligaciones y cuentas por pagar pendientes.	B) OBLIGACIONES DE CUENTAS POR PAGAR PENDIENTES.pdf
c) Análisis de la programación y ejecución del presupuesto.	C) ANALISIS DE PROGRAMACIÓN Y EJECUCIÓN DEL PRESUPUESTO DE INGRESOS Y GASTOS DE INVERSION.pdf
d) N° de personal por modalidad de contrato.	D) NUMERO DE PERSONAL CON MODALIDAD DE CONTRATO AL MES DE NOV 2018.pdf
e) Proyecciones que comprometan la continuidad de los servicios (próximos 3 meses).	E)PROYECCION DE SITUACION ECONOMICA Y FINANCIERA QUE COMPROMETAN LA CONTINUIDAD DE LOS SERVICIOS QUE SE PRESTAN PARA LOS PROXIMOS 3 MESES DE GESTIÓN.pdf

Nota: Todos los archivos de esta sección han sido impresos, firmados y adjuntados al Informe de Rendición de Cuentas y Transferencia de Gestión.

II. REPORTE DE CUMPLIMIENTO MISIONAL

A. Organización de la Entidad

(Ver literal A. del numeral II. del numeral 7.3. de la Directiva).

a) Norma de creación y fecha

LEY S/N, de fecha 02/01/1857.

b) Organigrama

Se adjunta el siguiente archivo para sustentar la información de este rubro:

Rubro	Archivo adjunto
a) Organigrama	Organigrama 2018.pdf

c) Misión

BRINDAR SERVICIOS DE CALIDAD CON TRANSPARENCIA Y TECNOLOGÍA EN BENEFICIO DEL CIUDADANO, LOGRANDO EL DESARROLLO INTEGRAL Y SOSTENIBLE DE LA CIUDAD, A TRAVÉS DE UNA GESTIÓN PARTICIPATIVA E INNOVADORA.

d) Visión

SER UNA MUNICIPALIDAD LÍDER QUE PROMUEVE EL DESARROLLO INTEGRAL DE LA COMUNIDAD, CON UNA GESTIÓN EFICIENTE, TRANSPARENTE Y PARTICIPATIVA, POSICIONANDO A MIRAFLORES COMO UNA CIUDAD ORDENADA, SEGURA, MODERNA, INCLUSIVA Y SALUDABLE, DONDE SE FOMENTE LA CULTURA.

e) Valores

RESPONSABILIDAD, HONESTIDAD, COMPROMISO, ETICA, RESPETO Y TRANSPARENCIA.

B. Cumplimiento de Competencias y Funciones

(Ver literal B. del numeral II. del numeral 7.3. de la Directiva).

Se adjuntan los siguientes archivos para sustentar la información de este rubro:

Rubro	Archivo adjunto
a) Estado situacional de la provisión de servicios públicos por competencia y función.	A) ESTADO SITUACIONAL.pdf
b) Ejecución del canon, sobre canon, regalías y rentas de aduanas recibidas.	B) EJECUCION DEL CANON..pdf
c) Proyecciones que comprometan la continuidad de los servicios.	C) PROYECCIONES QUE COMPROMETAN LA CONTINUIDAD DE LOS SERVICIOS PUBLICOS.pdf
d) Compromisos de inversión y obligaciones financieras para los próximos 3 años.	D) COMPROMISOS DE INVERSION.pdf

Nota: Todos los archivos de esta sección han sido impresos, firmados y adjuntados al Informe de Rendición de Cuentas y Transferencia de Gestión.

C. Asuntos urgentes de prioritaria atención

N°	Sistema/Ente rector/Organismo/Temática	Información o documentación con la que cuenta la entidad sujeta a verificación	Respuesta (Si/No/No Aplica)	Observaciones	Base Legal
1	Capital Humano	1.1 ¿Cuenta con compromisos y acuerdos asumidos a corto plazo con sindicato(s)? Formato N° 1	SÍ		Literal ll) del Artículo 24 del Decreto Legislativo N° 276. Artículo 6 del Decreto Legislativo N° 1057. Artículos 9 y 41 del Decreto Supremo N° 010-2003-TR, Texto Único Ordenado de la Ley de Relaciones Colectivas de Trabajo.
2	Funcionamiento de la infraestructura y servicios básicos de los locales del gobierno local o regional	2.1 ¿Cuenta con infraestructura para el funcionamiento del gobierno local o regional? Formato N° 1	SÍ		Artículo 2, Ley N° 30204, Ley que regula la transferencia de a Gestión Administrativa de Gobiernos Regionales y Gobiernos Locales.
		2.2 ¿Cuenta con certificado de defensa civil?	NO	CONVENIO CON L A MUNICIPALIDAD DE BARRANCO.	Artículo 11 del TUO de la Ley N° 28976, Ley Marco de Licencia de Funcionamiento y los Formatos de Declaración Jurada, aprobado por Decreto Supremo N°046-2017-PCM.
		2.3 ¿Cuenta con Servicios Básicos de: agua ( ), luz ( ), internet ( ) y teléfono ( )? Formato N° 1	SÍ	SE CUENTA CON LOS SERVICIOS DE AGUA, LUZ, INTERNET Y TELEFONO.	Artículo 2, Ley N° 30204, Ley que regula la transferencia de a Gestión Administrativa de Gobiernos Regionales y Gobiernos Locales.
		2.4 ¿Cuenta con informe del estado de funcionamiento de maquinaria o vehículos asignados a la prestación de servicios? Formato N° 1	SÍ		Artículo 2, Ley N° 30204, Ley que regula la transferencia de la Gestión Administrativa de Gobiernos Regionales y Gobiernos Locales.
3	Conflictos sociales en la circunscripción del gobierno local o gobierno regional	3.1 ¿Existen conflictos sociales? Formato N° 1	NO		Articulo 2, Ley N° 30204, Ley que regula la transferencia de la Gestión Administrativa de Gobiernos Regionales y Gobiernos Locales.
		3.2 ¿Existen otros problemas sociales que podrían afectar a la gestión municipal? Formato N° 1	SÍ		Artículo 2, Ley N° 30204, Ley que regula la transferencia de la Gestión Administrativa de Gobiernos Regionales y Gobiernos Locales.
4	Continuidad del Servicio - Agua en la circunscripción del gobierno local o gobierno regional	4.1 ¿Cuenta con servicio de agua?	SÍ	SE CUENTA CON AGUA POTABLE SUMINISTRADA POR SEDAPAL.	Numeral 2.1, Artículo 80, Ley N° 27972 Ley Orgánica de Municipalidades. Inciso a), Artículo 61, Ley N° 27867, Ley Orgánica de Gobiernos Regionales.
		4.1.1 ¿El servicio es administrado por el Gobierno Local/Regional? Formato N° 1 y N° 2	NO		Numeral 2.1, Artículo 80, Ley N° 27972 Ley Orgánica de Municipalidades. Inciso a), Artículo 61, Ley N° 27867, Ley Orgánica de Gobiernos Regionales.
		4.1.2 ¿El servicio es administrado por Terceros? Formato N° 1	SÍ	SUMINISTRADO POR SEDAPAL.	Numeral 2.1, Artículo 73; Numeral 2.1, Articulo 80, Ley N° 27972 Ley Orgánica de Municipalidades. Inciso a), Artículo 61, Ley N° 27867, Ley Orgánica de Gobiernos Regionales.

MUNICIPALIDAD DE MIRAFLORES - SERGIO MEZA SALAZAR Gerente Municipal V°B° Gerencia Municipal

MUNICIPALIDAD DE MIRAFLORES - SOFIA EVA RIOS ROSALES Gerente V°B° Gerencia de Administración y Finanzas

MUNICIPALIDAD DE MIRAFLORES - AUGUSTO EMILIO VEGA GARCIA Gerente V°B° Gerencia de Seguridad Ciudadana

MUNICIPALIDAD DE MIRAFLORES - Dr. JESUS MAMANI CAMERO Gerente (e) V°B° Gerencia de Desarrollo

MUNICIPALIDAD DE MIRAFLORES - MIGUEL ANGEL TUESTA CASTILLO Gerente V°B° Gerencia de Planeamiento y Presupuesto

MUNICIPALIDAD DE MIRAFLORES - ALCALDE

MUNICIPALIDAD DE MIRAFLORES - MARIELA GONZALEZ ESPINOZA Procuradora Pública V°B° Procuraduría Pública Municipal

MUNICIPALIDAD DE MIRAFLORES - Ing. PEDRO DANTE ABRILL RONCAL Gerente (e) V°B° Gerencia de Obras y Servicios Públicos

5	Continuidad del Servicio - Seguridad Ciudadana en la circunscripción del gobierno local o gobierno regional	5.1 ¿Cuenta con un Plan de Seguridad Ciudadana vigente? Formato N° 1	SÍ	ORDENANZA N° 501/MM	Numeral 2.5, Artículo 73, Articulo 85, Ley N° 27972 Ley Orgánica de Municipalidades. Inciso a), Artículo 61, Ley N° 27867, Ley Orgánica de Gobiernos Regionales.
		5.2 ¿Cuenta con un Mapa de delito identificado vigente?	SÍ		Numeral 2.5, Artículo 73, Articulo 85, Ley N° 27972 Ley Orgánica de Municipalidades. Inciso a), Artículo 61, Ley N° 27867, Ley Orgánica de Gobiernos Regionales.
6	Continuidad del Servicio - Limpieza Pública en la circunscripción del gobierno local o gobierno regional	6.1 ¿Cuenta con Servicio de limpieza pública?	SÍ	EL SERVICIO SE ENCUENTRA CONCESIONADO.	Numeral 2.1, 3.1., 4.1. del Artículo 80, Ley N° 27972 Ley Orgánica de Municipalidades. Inciso a), Artículo 61, Ley N° 27867, Ley Orgánica de Gobiernos Regionales. Artículo 21 del Decreto Legislativo N° 1278, Ley de Gestión Integral de Residuos Sólidos.
		6.1.1 ¿El servicio es administrado por el Gobierno Local/Regional? Formato N° 1 y N° 2	NO	LA SUBGERENCIA DE LIMPIEZA PUBLICA Y AREAS VERDES REALIZA LA FISCALIZACION DEL SERVICIO CONCESIONADO.	Numeral 2.1, 3.1., 4.1. del Artículo 80, Ley N° 27972 Ley Orgánica de Municipalidades. Inciso a), Artículo 61, Ley N° 27867, Ley Orgánica de Gobiernos Regionales. Artículo 21 del Decreto Legislativo N° 1278, Ley de Gestión Integral de Residuos Sólidos.
		6.1.2 ¿El servicio es administrado por Terceros? Formato N° 1	SÍ	EL SERVICIO DE BARRIDO, LAVADO DE VEREDAS, LIMPIEZA DE SERVICIOS HIGIENICOS Y LIMPIEZA DE MOBILIARIO URBANO LO REALIZA LA CONCESIONARIA PETRAMAS S.A.C.	Numeral 2.1, 3.1., 4.1. del Artículo 80, Ley N° 27972 Ley Orgánica de Municipalidades. Inciso a), Artículo 61, Ley N° 27867, Ley Orgánica de Gobiernos Regionales. Artículo 21 del Decreto Legislativo N° 1278, Ley de Gestión Integral de Residuos Sólidos.

MUNICIPALIDAD DE MIRAFLORES - SERGIO MEZA SALAZAR Gerente Municipal - V°B° - Gerencia Municipal

MUNICIPALIDAD DE MIRAFLORES - SOFIA EVA RIOS ROSALES Gerente - V°B° - Gerencia de Administración y Finanzas

MUNICIPALIDAD DE MIRAFLORES - AUGUSTO PAUL VEGA GARCIA Gerente - V°B° - Gerencia de Seguridad Ciudadana

MUNICIPALIDAD DE MIRAFLORES - Dr. JESUS MARCAVILLANERO Gerente (e) - V°B° - Gerencia de Desarrollo Humano

MUNICIPALIDAD DE MIRAFLORES - ALCALDE

MUNICIPALIDAD DE MIRAFLORES - MIGUEL ANGEL TUESTA CASTILLO Gerente - V°B° - Gerencia de Planificación y Presupuesto

MUNICIPALIDAD DE MIRAFLORES - ROXANA CALDERON CHAVEZ Secretaria General - V°B° - Secretaría General

MUNICIPALIDAD DE MIRAFLORES - MARIBEL GONZALEZ ESPINOZA Procuradora Pública - V°B° - Procuraduría Pública Municipal

MUNICIPALIDAD DE MIRAFLORES - Ing. PEDRO DANTE ABRIL ROMCAL Gerente (e) - V°B° - Gerencia de Obras y Servicios Públicos

7	Continuidad del Servicio - Gestión de Residuos Sólidos en la circunscripción del gobierno local o gobierno regional	7.1 ¿Cuenta con un Plan de Gestión de Residuos Sólidos vigente?	SÍ	EL PLAN DISTRITAL DE GESTIÓN AMBIENTAL DE RESIDUOS SOLIDOS 2016-1018 (ORDENANZA N° 463/MM).	Numeral 2.1, Artículo 73; Numeral 4.1, Numeral 2.1, Articulo 80, Ley N° 27972 Ley Orgánica de Municipalidades. Inciso a), Artículo 61, Ley N° 27867, Ley Orgánica de Gobiernos Regionales.
		7.1.1 ¿El servicio es administrado por el Gobierno Local/Regional? Formato N° 1 y N° 2	NO	LA SUBGERENCIA DE LIMPIEZA PÚBLICA Y AREAS VERDES REALIZA LA FISCALIZACIÓN DEL SERVICIO CONCESIONADO.	Numeral 2.1, Artículo 73; Numeral 4.1, Numeral 2.1, Articulo 80, Ley N° 27972 Ley Orgánica de Municipalidades. Inciso a), Artículo 61, Ley N° 27867, Ley Orgánica de Gobiernos Regionales.
		7.1.2 ¿El servicio es administrado por Terceros? Formato N° 1	SÍ	EL SERVICIO DE RECOLECCIÓN, TRANSPORTE Y DISPOSICIÓN FINAL DE RESIDUOS SÓLIDOS LO REALIZA LA CONCESIONARIA INNOVA AMBIENTAL S.A.	Numeral 2.1, Artículo 73; Numeral 4.1, Numeral 2.1, Articulo 80, Ley N° 27972 Ley Orgánica de Municipalidades. Inciso a), Artículo 61, Ley N° 27867, Ley Orgánica de Gobiernos Regionales.
		7.2 ¿Cuenta con Relleno Sanitario? Formato N° 1	SÍ	RELLENO SANITARIO PORTILLO GRANDE.	Numeral 3.1, y 4.1 del Artículo 80, Ley N° 27972 Ley Orgánica de Municipalidades. Ley N° 27314, Ley General de Residuos Sólidos, Decreto Supremo N°057-2004-MINAM.
8	Continuidad del Servicio - Mercados en la circunscripción del gobierno local o gobierno regional	8.1 ¿Cuenta con un Plan de Gestión de Abastecimiento y Comercialización?. Formato N° 1	NO	INFORME N° 231-2018-JLGB/SGC-GAC/MM.	Numeral 3.4 del Artículo 83 de la Ley N° 27972, Ley Orgánica de Municipalidades
9	Continuidad de Servicios Sociales Locales - Programa de Vaso de Leche en la circunscripción del gobierno local o gobierno regional	9.1 ¿Cuenta con productos en almacén del Programa Vaso de Leche? Formato N° 1 y N° 2	SÍ	STOCK PARA 4 MESES APROX, INICIAR PROCESO DE COMPRA EN ENERO O FEBRERO 2019.	Artículos 2, 4 y 5 de la Ley N° 27470, Ley que Establece Normas Complementarias para la Ejecución del Programa del Vaso de Leche
10	Continuidad de Servicios Sociales Locales - Programa de Complementación Alimentaria (PCA) en la circunscripción del gobierno local o gobierno regional	10.1 ¿Cuenta con productos en almacén del programa de complementación alimentaria? (Como por ejemplo, para: clubes de madre, comedores populares, centros materno infantiles, hogares y albergues, entre otros) Formato N° 1 y N° 2	SÍ	STOCK PARA 4 MESES APROX, INICIAR PROCESO DE COMPRA EN ENERO O FEBRERO 2019.	Leyes N° 25307, Declararan de prioritario interés nacional la labor que realizan los Clubes de Madres, Comités de Vaso de Leche, Comedores Populares autogestionarios, Cocinas familiares, Centros familiares, Centros Materno Infantiles y demás organizaciones sociales de base y Ley N° 27731, Ley que regula la participación de los Clubes de Madres y Comedores Populares autogestionarios en los programas de apoyo alimentario.
11	Continuidad de Servicios Sociales Locales - Transporte en la circunscripción del gobierno local o gobierno regional	11.1 ¿Cuenta con personal a cargo de la supervisión del servicio público de transporte? Formato N°2	SÍ		Numeral 1.9 del Artículo 81 de la Ley N° 27972, Ley Orgánica de Municipalidades. Inciso c, numeral 2, Artículo N° 10, numeral 5 del artículo 29 A; inciso e) del artículo 45, Ley N° 27867, Ley Orgánica de Gobiernos Regionales.

D. Reporte de entidades adscritas

Se adjuntan los siguientes archivos para sustentar la información de este rubro:

Rubro	Archivo adjunto
a) Norma de creación, organigrama, misión, visión y valores. (Entidad: EMPRESA MUNICIPAL DE SERVICIOS INFORMATICOS MIRAFLORES SAC - INFFLORES)	INFFLORES - parte A.pdf
b) Estados financieros a la fecha. (Entidad: EMPRESA MUNICIPAL DE SERVICIOS INFORMATICOS MIRAFLORES SAC - INFFLORES)	INFFLORES - parte B.pdf
c) Proyecciones que comprometan la continuidad de los servicios. (Entidad: EMPRESA MUNICIPAL DE SERVICIOS INFORMATICOS MIRAFLORES SAC - INFFLORES)	INFFLORES - parte C.pdf
d) Compromisos de inversión y obligaciones financieras para los próximos 3 años. (Entidad: EMPRESA MUNICIPAL DE SERVICIOS INFORMATICOS MIRAFLORES SAC - INFFLORES)	INFFLORES - parte D.pdf

Nota: Todos los archivos de esta sección han sido impresos, firmados y adjuntados al Informe de Rendición de Cuentas y Transferencia de Gestión.

III. REPORTE DEL ESTADO SITUACIONAL DE LOS SISTEMAS ADMINISTRATIVOS

	Sistema/Ente rector/Organismo/Temática	Información o documentación con la que cuenta la entidad sujeta a verificación	Respuesta (Si/No/No Aplica)	Observaciones	Base Legal
	Sistema Nacional de Planeamiento Estratégico. Centro Nacional de Planeamiento Estratégico - CEPLAN. Dirección Nacional de Coordinación y Planeamiento Estratégico				
12	Instrumentos de Gestión	12.1 ¿Cuenta con Plan Estratégico Institucional - PEI, vigente?	SÍ		Numeral 18.3, Articulo 18, Capítulo V, Ley N° 27783, Ley de Bases de Descentralización. Numeral 7.2, Artículo 7, Directiva N° 001-2017-CEPLAN/PCD.
		12.2 ¿Cuenta con Plan Operativo Institucional - POI, vigente?	SÍ		Numeral 18.2, Artículo 18, Capítulo V, Ley N° 27783, Ley de Bases de Descentralización. Numeral 7.2, Artículo 7, Directiva N° 001-2017-CEPLAN/PCD, Resolución de Presidencia del Consejo Directivo N° 13-2018/CEPLAN/PCD.
		12.3 ¿Cuenta con Plan de Desarrollo Regional o Local Concertado - PDRC / PDLC, vigente?	SÍ	ORDENANZA N° 464/MM.	Numeral 18.2, Artículo 18, Capítulo V, Ley N° 27783, Ley de Bases de Descentralización. Numeral 7.2, Artículo 7, Directiva N° 001-2017-CEPLAN/PCD.
	Sistema de Modernización de la Gestión Pública. Presidencia de Consejo de Ministros - PCM. Secretaría de Gestión Pública y Secretaría de Descentralización				

		13.1 ¿Cuenta con una Relación de programas/proyectos/empresas adscritos al gobierno regional/local?	NO		Decreto Supremo Nº 043-2006-PCM, Aprueban Lineamientos para la elaboración y aprobación del Reglamento de Organización y Funciones - ROF por parte de las entidades de la Administración Pública.
13	Funcionamiento	13.2 ¿Cuenta con un Manual de operación de Programas y Proyectos y Manual de Procedimiento(s) - MAPROs o documentos sobre gestión por procesos de la entidad?	SÍ	CON MANUAL DE PROCEDIMIENTOS POR UNIDAD ORGÁNICA.	Decreto Supremo Nº 004-2013-PCM, Política Nacional de Modernización de la Gestión Pública, Numeral 3 del numeral 3.2 del numeral 3.
		13.3 ¿Cuenta con un ROF vigente?	SÍ	ORDENANZA N° 475/MM Y MODIFICATORIAS.	Artículo 6°, Lineamientos para la Elaboración del Reglamento de Organización y Funciones - ROF por parte de las Entidades de la Administración Pública, aprobado con DecretoSupremo N° 043-2006-PCM y modificatorias. Artículo 6°, Ley N° 27658, Ley Marco de la Gestión Pública.
14	Simplificación administrativa	14.1 ¿Cuenta con un Texto Único de Procedimientos Administrativos - TUPA, registrado en el MÓDULO TUPA de servicios al ciudadano y disponible para acceso del ciudadano en las sedes de la entidad?	SÍ	ORDENANZA N° 490/MM Y MODIFICATORIAS, RATIFICADA POR ACUERDO DE CONCEJO N° 387 MML.	Decreto Supremo Nº 079-2007-PCM, Aprueban lineamientos para elaboración y aprobación de TUPA y establecen disposiciones para el cumplimiento de la Ley del Silencio Administrativo. Artículo 18. Decreto Supremo Nº 062-2009-PCM, Decreto Supremo que aprueba el Formato del Texto Único de Procedimientos Administrativos (TUPA) y establece precisiones para su aplicación.
		14.1.1 De contar con un TUPA, ¿está adecuado a los Decretos Legislativos simplificadores N° 1246, 1272 (No exigir copia de DNI, pedir copias simples en lugar de copias certificadas, etc.)?.	SÍ		Decreto Legislativo N° 1246, Decreto Legislativo que aprueba diversas medidas de simplificación administrativa. Decreto Legislativo N° 1272, Decreto Legislativo que modifi ca la Ley Nº 27444, Ley del Procedimiento Administrativo General y deroga la Ley Nº 29060, Ley del Silencio Administrativo. Decreto Legislativo N° 1310, Decreto Legislativo que Aprueba Medidas Adicionales de Simplificación Administrativa.
	Sistema Administrativo de Gestión de Recursos Humanos. Autoridad Nacional de Servicio Civil - SERVIR: Gerencia de Políticas.				
15	Organización	15.1 ¿Cuenta con Oficina de Recursos Humanos o las que haga sus veces?	SÍ		Artículo 8, Ley Orgánica de Municipalidades Nº 27972.
16	Compensaciones económicas	16.1 ¿Cuenta con Planilla única de pago y aplicativo informático para su registro? Formato N° 2	SÍ		Artículo 6, Título III, Ley N° 30057, Ley del Servicio Civil.

17	Instrumentos de Gestión	17.1 ¿Cuenta con un registro de control de asistencia?	SÍ		Artículo 130, del Título VII, Capítulo V, Decreto Supremo N° 040-2014-PCM Reglamento General de la Ley N° 30057, Ley de Servicio Civil.
		17.2 ¿Cuenta con el Legajo de cada servidor público de la entidad a su cargo?	SÍ		Artículo 131, del Título VII, Capítulo V, Decreto Supremo N° 040-2014-PCM Reglamento General de la Ley N° 30057, Ley de Servicio Civil.
Transparencia de la Información. Ministerio de Justicia y Derechos Humanos - MINJUS. Dirección General de Transparencia, Acceso a la Información Pública y Datos Personales.					
	Instrumentos de Gestión	18.1 ¿Cuenta con Portal de Transparencia?	SÍ	HTTP://WWW.MIRAFLORES.GOB.PE/_TRANSPARENCIA.PHP	Incisos b; c; d, del Artículo 6° Ley N° 27806 Ley de Transparencia y Acceso a la Información Pública
Sistema de Presupuesto. Ministerio de Economía y Finanzas - MEF. Dirección General de Presupuesto Público					
19	Fases de Programación y Formulación Presupuestaria	19.1 ¿Cuenta con autorización del MEF de los techos presupuestarios por cada fuente de financiamiento?	SÍ		Ley N° 28411, Artículo 16, numeral 16.2.
		19.2 ¿Cuenta con documentos internos de trabajo que sustentaron la distribución de los techos entre sus unidades ejecutoras (gobierno regional) o unidades orgánicas (gobierno local)?	NO APLICA	NO TENEMOS UNIDADES EJECUTORAS.	Artículo 6 de la Directiva N° 005-2010-EF/76.01 y modificatorias.
		19.3 ¿Cuenta con documentos internos de trabajo que sustentaron la distribución de los techos entre "Programas Presupuestarios", "Acción Central" y "Asignaciones Presupuestarias que no resultan en Productos"?	SÍ		Artículo 6 de la Directiva N° 005-2010-EF/76.01 y modificatorias.
		19.4 ¿Cuenta con documentos internos de trabajo que sustentaron la distribución de los techos entre planillas de personal, adquisición de bienes y servicios corrientes, atención de contrapartidas, servicio de la deuda, sentencias judiciales y similares, operación y mantenimiento y proyectos de inversiones?	SÍ		Artículo 6 de la Directiva N° 005-2010-EF/76.01 y modificatorias.
		19.5 ¿Se presentó PIA de cada año fiscal a la DGPP?	SÍ		Artículo 5 de la Directiva N° 005-2010-EF/76.01 y modificatorias.

MUNICIPALIDAD DE MIRAFLORES - SERGIO MEZA SALAZAR - Gerente Municipal - V°B° - Gerencia Municipal

MUNICIPALIDAD DE MIRAFLORES - SOFIA EVA RIOS ROSALES - Gerente - V°B° - Gerencia de Administración y Finanzas

MUNICIPALIDAD DE MIRAFLORES - AUGUSTO EMILIO VEGA GARCIA - Gerente - V°B° - Gerencia de Seguridad Ciudadana

MUNICIPALIDAD DE MIRAFLORES - Dr. JESUS MANAY NUTRERO - Gerente (e) - V°B° - Gerencia de Desarrollo Humano

MUNICIPALIDAD DE MIRAFLORES - MIGUEL ANGEL TUESTA CASTILLO - Gerente - V°B° - Gerencia de Planificación y Presupuesto

MUNICIPALIDAD DE MIRAFLORES - ROXANA CALDERON CHAVEZ - Secretaria General - V°B° - Secretaría General

MUNICIPALIDAD DE MIRAFLORES - MARIELA GONZALEZ ESPINOZA - Procuradora Pública - V°B° - Procuraduría Pública Municipal

MUNICIPALIDAD DE MIRAFLORES - Ing. PEDRO DANTE ABRILL BONCAL - Gerente (e) - V°B° - Gerencia de Obras y Servicios Públicos

ALCALDE

		20.1 ¿Cuenta con Resoluciones de modificaciones presupuestarias en el nivel funcional-programático y en el nivel institucional?	SÍ		Artículos 21, 22, 23, y 24 de la Directiva N° 005-2010-EF/76.01 y modifi catorias.
		20.2 ¿Cuenta con documentación sustentante de las modificaciones presupuestarias en el nivel funcional programático, dentro y entre programas presupuestarios?	SÍ		Artículo 80 de la Ley N° 28411.
		20.3 ¿Cuenta con documentación sustentante de las habilitaciones de la partida de gasto 2.1.1.?	SÍ		Artículos 22 y 24 de la Directiva N° 005-2010-EF/76.01 y modifi catorias. Para el año 2018, artículo 9 de la Ley N° 30693.
20	Fases de Ejecución Evaluación Presupuestaria	20.4 ¿Cuenta con documentación sustentante del incremento de los ingresos al personal (remuneraciones y otros beneficios pecuniarios)?	SÍ		Norma de nivel de Ley que lo autoriza expresamente.
		20.5 ¿Cuenta con documentación sustentante (convenios y otros) de las transferencias de recursos presupuestarios a otras entidades (gobierno nacional, gobierno regional, gobierno local, ETES) para la ejecución de proyectos de inversión?	SÍ		Norma de nivel de Ley que autoriza Transferencia de Partidas o Transferencias Financieras, así como los respectivos Convenios.
		20.6 ¿Presentó a la DGPP la Evaluación Anual de 2015 al 2017 y Evaluación Semestral 2018 del Presupuesto Institucional?	SÍ		*Artículos 11 y 12 de la Directiva N° 005-2012-EF/50.01 y modifi catorias. *Artículo 21 de la Directiva N° 006-2012-EF/50.01 y modificatorias.
Sistema de Abastecimiento y Contrataciones del Estado. Archivo General de la Nación - AGN. Dirección de Normas Archivísticas.					
21	(Aplica a entidad tipo I, II y III	21.1 ¿Cuenta con un Archivo Central (Órgano de Administración de Archivos de la entidad) creado con Resolución del Titular de la entidad? Formato N° 3	SÍ		Resolución Jefatural N° 073-85-AGN-J, que aprueba el SNA 01 punto III. Acciones a desarrollar y artículo 70° del Reglamento de la Ley N° 28296.

MUNICIPALIDAD DE MIRAFLORES - SERGIO MEZA SALAZAR Gerente Municipal V°B° Gerencia Municipal

MUNICIPALIDAD DE MIRAFLORES - SOFIA EVA RIOS ROSALES Gerente V°B° Gerencia de Administración y Finanzas

MUNICIPALIDAD DE MIRAFLORES - AUGUSTO EMILIO VEGA GARCIA Gerente V°B° Gerencia de Seguridad Ciudadana

MUNICIPALIDAD DE MIRAFLORES - Dr. JESUS MANAY ROMERO Gerente V°B° Gerencia de Desarrollo Humano

MUNICIPALIDAD DE MIRAFLORES - ALCALDE

MUNICIPALIDAD DE MIRAFLORES - MIGUEL ANGEL TUESTA CASTILLO Gerente V°B° Gerencia de Planificación y Presupuesto

MUNICIPALIDAD DE MIRAFLORES - ROXANA CALDERON CHAVEZ Secretaria General V°B° Secretaría General

MUNICIPALIDAD DE MIRAFLORES - MARIELA GONZALEZ ESPINOZA Procuradora Pública V°B° Procuraduría Pública Municipal

MUNICIPALIDAD DE MIRAFLORES - Ing. PEDRO DANTE ABRILL RONCAL Gerente (e) V°B° Gerencia de Obras y Servicios Públicos

21	ENTIDAD TIPO I (Gobiernos Regionales; Gobiernos Provinciales; Gobiernos Distritales de Lima Metropolitana y Callao).	21.2 ¿Cuenta con el "Plan Anual de Trabajo del Órgano de Administración de Archivos" para el año en curso, aprobado con Resolución del Titular de la entidad?	SÍ		Resolución Jefatural N° 346-2008-AGN/J, que aprueba la Directiva N° 003-2008-AGN/DNDAAI "Normas para la formulación y Aprobación del Plan Anual de Trabajo del Órgano de Administración de Archivos de las entidades de la Administración Pública".
		21.3 ¿Cuenta con un "Plan de Prevención y recuperación de siniestros por inundación en archivos" aprobado con Resolución del Titular de la entidad?	SÍ		Resolución Jefatural N° 159-97-AGN/J, que aprueba el "Plan de Prevención y recuperación de siniestros por inundación en archivos".
		21.4 ¿Cuenta con un "Plan de prevención de siniestros por incendio" aprobado con Resolución del Titular de la entidad?	SÍ		Resolución Jefatural N° 292-2008-AGN-J, que aprueba la Directiva N° 02-2008-AGN/DNAH-DC, sobre Prevención de siniestros por incendio en archivos.
		21.5 ¿Cuenta con una directiva de conservación de documentos aprobada con Resolución del Titular de la entidad?	NO	INCLUIDA EN LA DIRECTIVA N° 001-2015-GM/MM (RESOLUCIÓN DE GERENCIA MUNICIPAL Nº 030-2015-GM/MM).	Resolución Jefatural N° 173-86-AGN/J, que aprueba la Directiva: Directiva N° 007-86-AGN/DGAI, "Normas para la conservación de Documentos en los archivos administrativos del Sector Público Nacional".
		21.6 ¿Cuenta con el "Comité Evaluador de Documentos", conformado mediante Resolución del Titular de la entidad?	SÍ	RESOLUCIÓN DE ALCALDÍA N° 325-2011-ALC/MM.	Resolución Jefatural N° 173-86-AGN-J, que aprueba la Directiva N° 004/86-AGNDGAI, VI. Normas Específi cas, numeral 2, y el Decreto Supremo N° 008-92-JUS, artículo 10° incisos c) y f).
		21.7 ¿Ha efectuado el "Procedimiento de eliminación de documentos" Autorizado con Resolución del Archivo Regional en los últimos cuatro años? Nota: Para los casos del Gobierno Regional del Callao, de las Municipalidades de Lima Metropolitana y Callao, con autorización del Archivo General de la Nación.	SÍ		ANTES DE 26 ENERO DE 2018: Resolución Jefatural N° 173-86-AGN/J, que aprueba la Directiva N° 006-86-AGN/DGAI, "Normas para la eliminación de Documentos en los archivos administrativos del Sector Público Nacional". DESPUES DE 26 ENERO 2018: Resolución Jefatural N° 012-2018-AGN/J, que aprueba la Directiva N° 001-2018-AGN/DNDAAI "Norma para la eliminación de Documentos de Archivo en las entidades del Sector Público".
		21.8 ¿Cuenta con el "Programa de Control de documentos" conformado por: (1) el Inventario de series documentales, (2) tabla general de retención de documentos, (3) índice alfabético aprobado con Resolución del Titular de la Entidad y con Visto Bueno del Archivo Regional.? Nota: Para el caso de Gobierno Regional del Callao y Municipalidades de Lima Metropolitana, con aprobación del Archivo General de la Nación.	NO	SE APLICA MEDIANTE LA DIRECTIVA Nº 001-2013-AGN (RESOLUCIÓN JEFATURAL N° 339-2013-AGN).	Resolución Jefatural N° 173-86-AGN/J, que aprueba la Directiva: Directiva N° 004-86-AGN/DGAI, "Normas para la formulación del Programa de Control de Documentos en los archivos administrativos del Sector Público Nacional".

	Aplica a entidad tipo II y III	21.9 ¿Cuenta con Acervo Documentario debidamente custodiado? Formato N° 4	SÍ		Ley 30204, artículo 7, inciso a.
		21.10 Cuenta con el "Plan Anual de Trabajo del Órgano de Administración de Archivos" para el año en curso aprobado con Resolución del Titular de la entidad.	NO APLICA		Resolución Jefatural N° 346-2008-AGN/J, que aprueba la Directiva N° 003-2008-AGN/DNDAAI "Normas para la formulación y Aprobación del Plan Anual de Trabajo del Órgano de Administración de Archivos de las entidades de la Administración Pública".
21	ENTIDAD TIPO II (Gobierno Local Distrital)	21.11 Cuenta con el "Comité Evaluador de Documentos", conformado mediante Resolución del Titular de la entidad.	NO APLICA		Resolución Jefatural N° 173-86-AGN-J, que aprueba la Directiva N° 004/86-AGNDGAI, VI. Normas Específi cas, numeral2, y el Decreto Supremo N° 008-92-JUS, artículo 10° incisos c) y f).
		21.12 Ha efectuado el "Procedimiento de eliminación de documentos" Autorizado con Resolución del Archivo Regional en los últimos cuatro años.	NO APLICA		ANTES DE 26 ENERO DE 2018: Resolución Jefatural N° 173-86-AGN/J, que aprueba la Directiva: Directiva N° 006-86-AGN/DGAI, "Normas para la eliminación de Documentos en los archivos administrativos del Sector Público Nacional" DESPUÉS DE 26 ENERO 2018: Resolución Jefatural N° 012-2018-AGN/J, que aprueba la Directiva N° 001-2018-AGN/DNDAAI "Norma para la eliminación de Documentos de Archivo en las entidades del Sector Público".
21	ENTIDAD TIPO III (Municipalidades Locales Distritales con menos de 15 servidores y funcionarios públicos)	21.13 ¿Tiene un responsable del acervo documental de la entidad?	NO APLICA		Primera Disposición Transitoria del Reglamento de la Ley N° 25323.
		21.14 ¿Cuenta con inventario del acervo documental de la entidad? Formato N° 5	NO APLICA		Resolución Jefatural N° 073-85-AGN-J, que aprueba el SNA 03, incisos 1 y 2 del punto III. Acciones a desarrollar.
Órgano Supervisor de las Contrataciones del Estado - OSCE. Dirección de Gestión de Riesgos.					
22	Fase de Programación y de Actos Preparatorios	22.1 ¿Realizó Informes de Evaluación Trimestral del Plan Anual de Contrataciones 2018?	SÍ		Decreto Supremo Nº 350-2015-EF, artículo 7º del Reglamento de la Ley de Contrataciones del Estado y su modificación efectuada mediante Decreto Supremo Nº 056-2017-EF.
		22.2 ¿Cuenta con Cuadro de necesidades de la entidad para el año siguiente?	SÍ		Decreto Supremo Nº 350-2015-EF, artículo 5º del Reglamento de la Ley de Contrataciones del Estado y su modificación efectuada mediante Decreto Supremo Nº 056-2017-EF.
23	Fase de Selección y Ejecución	23.1 ¿Cuenta con un Listado de los procesos de contratación (en trámite y en ejecución) y documentación sustentante, incluyendo los procesos de selección por encargo, verificada por el órgano encargado de las contrataciones (OEC) de su entidad?	SÍ		Decreto Supremo Nº 350-2015-EF, artículo 5°, 21° del Reglamento de la Ley de Contrataciones del Estado y su modificación efectuada mediante Decreto Supremo Nº 056-2017-EF.
		23.2 ¿Cuenta con garantías vigentes a favor de la Entidad? Formato N° 6	SÍ		Decreto Supremo Nº 350-2015-EF, artículos 126º y siguientes del Reglamento de la Ley de Contrataciones del Estado y su modificación efectuada mediante Decreto Supremo Nº 056-2017-EF.

25	Programación Multianual y Gestión de Inversiones	25.1 ¿Completó el formato de Situación actual de las Inversiones gestionadas en el periodo 2015-2018? Formato N° 7	SÍ		Numeral 5.4 del Artículo 5 del Decreto Legislativo N° 1252 , Decreto Legislativo que crea el Sistema Nacional de Programación Multianual y Gestión de Inversiones y deroga la Ley N° 27293, Ley del Sistema Nacional de Inversión Pública y sus modificatorias.
		25.2 ¿Cuenta con el Programa Multianual de Inversiones (PMI) del gobierno regional o gobierno local a su cargo, aprobado por el Órgano Resolutivo correspondiente que incluya el último año de su gestión?	SÍ		Numeral 6.2 del Artículo 6 de la Directiva para la Programación Multianual que regula y articula la Fase de Programación Multianual del Sistema Nacional de Programación Multianual y Gestión de Inversiones y la Fase de Programación del Sistema Nacional de Presupuesto. Aprobado con Resolución Ministerial N° 035-2018-EF/15.
		25.3 ¿Ha completado la información de la cartera de Inversiones financiados con el Foniprel en el aplicativo correspondiente a la DGIP?	NO APLICA	NO TENEMOS PROYECTOS FINANCIADOS CON FONIPREL.	Artículo 11 de la Ley N° 29125, Ley que establece la implementación y el funcionamiento del Fondo de Promoción a la Inversión Pública Regional y Local - FONIPREL. Referido a la Unidad Ejecutora.
Sistema de Endeudamiento y Sistema de Tesorería. Ministerio de Economía y Finanzas - MEF. Dirección General de Endeudamiento y Tesoro Público.					
26	Endeudamiento	26.1 ¿Cuenta con operaciones de endeudamiento interno y externo solicitadas por el pliego presupuestal a la fecha de corte del Informe de Rendición y Transferencia?	NO		Arts. 10, 13, 19, 20, 21, 22, 26, 47, 48 y 65 del TUO de la Ley General del Sistema Nacional de Endeudamiento, aprobado por DS N° 130-2017-EF, y Directiva para la Concertación de Operaciones de Endeudamiento Público, aprobada por RD N° 025-2016-EF/52.01.
		26.2 ¿Cuenta con desembolsos programados de las operaciones de endeudamiento concertadas y por concertar remitida por la DGETP?	NO		Art. 28 del TUO de la Ley General del Sistema Nacional de Endeudamiento, aprobado por DS N° 130-2017-EF.
		26.3 ¿Se realizaron conciliaciones de desembolsos por la DGETP al 30 de junio del ejercicio vigente?	NO		Art. 33 del TUO de la Ley General del Sistema Nacional de Endeudamiento, aprobado por DS N° 130-2017-EF, y art. 17 de la Directiva de Desembolsos de las Operaciones de Endeudamiento y Administración de Deuda, aprobada por RD N° 21-2006-EF/75.01.
		26.4 ¿Cuenta con el detalle de los montos que deben ser reembolsadas al MEF, derivados de la aplicación de normas legales y operaciones específicas (Ley 29230, DS. N° 098-2014-EF, entre otros?	NO		Art. 8 del TUO de la Ley General del Sistema Nacional de Endeudamiento, aprobado por DS N° 130-2017-EF.

	Superintendencia Nacional de Bienes Estatales - SBN. Dirección de Normas y Registro.					
24	Bienes Muebles e Inmuebles	24.1 ¿Reportó el Inventario de Bienes Muebles a través del aplicativo Módulo de Bienes Muebles del SINABIP (firmado por el titular de la entidad)?	SÍ			Artículo 12 de la Ley 29151 Ley General del Sistema Nacional de Bienes Estatales, artículos, 19, 119, 121, 122 del Decreto Supremo Nº 007-2008-VIVIENDA, que aprueba el Reglamento de la Ley Nº 29151, y los numerales 6.7.2, 6.7.3 y 6.7.3.12 de la Directiva Nº 001-2015/SBN aprobada por la Resolución Nº 046-2015/SBN.
		24.2 ¿Cuenta con Informe Final de Inventario al 31 de diciembre del ejercicio anterior, precisando si existen bienes faltantes y bienes sobrantes pendientes de procedimiento de saneamiento?	SÍ			Artículo 12 de la Ley 29151 Ley General del Sistema Nacional de Bienes Estatales, artículos, 19, 119, 121, 122 del Decreto Supremo Nº 007-2008-VIVIENDA, que aprueba el Reglamento de la Ley Nº 29151, y los numerales 6.7.2, 6.7.3 y 6.7.3.10 de la Directiva Nº 001-2015/SBN aprobada por la Resolución Nº 046-2015/SBN.
		24.3 ¿Cuenta con Acta de Conciliación Patrimonio-Contable debidamente suscrita por la Comisión de Inventario, la Oficina de Contabilidad y la Unidad de Control Patrimonial o la que haga sus veces, al cierre del 31 de diciembre del ejercicio anterior al término de la gestión?	SÍ			Artículo 12 de la Ley 29151 Ley General del Sistema Nacional de Bienes Estatales, artículos, 19, 119, 121, 122 del Decreto Supremo Nº 007-2008-VIVIENDA, que aprueba el Reglamento de la Ley Nº 29151, y los numerales 6.7.2, 6.7.3 y 6.7.3.9 de la Directiva Nº 001-2015/SBN aprobada por la Resolución Nº 046-2015/SBN.
		24.4 ¿Cuenta con un Informe de complemento de sustento de Inventario de las variaciones de los bienes muebles desde el 01 de enero del ejercicio actual hasta la fecha de corte del Informe de Rendición de Cuentas y Transferencia (según formato del informe Final de Inventario)?	SÍ			Numerales 6.7.2, y 6.7.2.1 de la Directiva Nº 001-2015/SBN aprobada por la Resolución Nº 046-2015/SBN. http://www.sbn.gob.pe/SGISBN/sinabip.php
		24.5 ¿Reportó Inventario de Bienes Inmuebles a través del aplicativo Módulo de Bienes Inmuebles del SINABIP (firmado por el titular de la entidad)?	SÍ			Artículo 12 de la Ley 29151 Ley General del Sistema Nacional de Bienes Estatales, artículos, 6, 10, 13, 19, 22, 23, 24 del Decreto Supremo Nº007-2008-VIVIENDA, que aprueba el Reglamento de la Ley Nº 29151, y los numerales 5.4, 5.7, 5.8, 6.1.9, 6.1.11, de la Directiva Nº 001-2017/SBN aprobada por la Resolución Nº 048-2017/SBN.
	Sistema Nacional de Inversión Pública. Ministerio de Economía y Finanzas - MEF. Dirección General de Inversión Pública - DGIP.					

MUNICIPALIDAD DE MIRAFLORES - SERGIO MEZA SALAZAR Gerente Municipal V°B° Gerencia Municipal

MUNICIPALIDAD DE MIRAFLORES - SOFIA EVA RIOS ROSALES Gerente V°B° Gerencia de Administración y Finanzas

MUNICIPALIDAD DE MIRAFLORES - AUGUSTO EMILIO VEGA GARCIA Gerente V°B° Gerencia de Seguridad Ciudadana

MUNICIPALIDAD DE MIRAFLORES - Dr. JESUS MONTALVO ROMERO Gerente (e) V°B° Gerencia de Desarrollo Humano

MUNICIPALIDAD DE MIRAFLORES - MIGUEL ANGEL TUESTA CASTILLO Gerente V°B° Gerencia de Planificación y Presupuesto

MUNICIPALIDAD DE MIRAFLORES - ALCALDE

MUNICIPALIDAD DE MIRAFLORES - ROXANA CALDERON CHAVEZ Secretaria General V°B° Secretaría General

MUNICIPALIDAD DE MIRAFLORES - MARIELA GONZALEZ ESPINOZA Procuradora Pública V°B° Procuraduría Pública Municipal

MUNICIPALIDAD DE MIRAFLORES - Ing. PEDRO DANTE ABRILL RONCAL Gerente (e) V°B° Gerencia de Obras y Servicios Públicos

27	Tesorería	27.1 ¿Cuenta con operaciones pendientes referentes a compromisos por devengar y devengados por girar, desde el 01 de enero del año vigente hasta la fecha de corte del Informe de Rendición y Transferencia?	SÍ		Art. 5 de la Directiva de Tesorería N° 001-2007-EF/77.15, aprobada por RD N° 002-2007-EF/77.15.
		27.2 ¿Cuenta con el detalle de las cuentas bancarias que mantiene en entidades financieras (incluidos depósitos y colocaciones) con información de saldos en moneda nacional y moneda extranjera?	SÍ		Art. 12 del TUO de la Ley General del Sistema Nacional de Tesorería, aprobado por DS N° 126-2017-EF.
		27.3 ¿Cuenta con montos comprometidos para honrar obligaciones con SUNAT, AFPs, Banco de la Nación y otros, con cargo a recursos centralizados en la Cuenta Única del Tesoro (Ley 30059, DL 1265, entre otros)?	NO		Art. 6 de la Directiva de Tesorería N° 001-2007-EF/77.15, aprobada por RD N° 002-2007-EF/77.15.
	Sistema Nacional de Contabilidad. Ministerio de Economía y Finanzas - MEF. Dirección General de Contabilidad Pública - DGCP.				
28	Información sobre el Presupuesto de Gastos con enfoque de Resultados (Primer semestre, Anual)	28.1 ¿Presentó formatos PPR-G1, PPR-G2, PPR-G3 en cada año fiscal?	SÍ		Numeral 5.4.1 del Texto Ordenado de la Directiva N° 004-2015-EF/51.01, aprobada con la RD Nº 014-2017-EF/51.01.
29	Información sobre el Gasto Social (Primer Semestre, Anual)	29.1 ¿Presentó formatos GS-1, incluyendo sus Anexos GS-1A y GS-1B, y el GS-2 y GS-3 en cada año fiscal?	SÍ		Numeral 5.4.3 del Texto Ordenado de la Directiva N° 004-2015-EF/51.01, aprobada con la RD Nº 014-2017-EF/51.01.
30	Informes de Auditoría de la información (Anual)	30.1 ¿Cuenta con Informes de Auditoría de la información financiera y presupuestaria de las entidades comprendidas en el alcance de la Sexagésima Disposición Complementaria Final de la Ley N° 30372, Ley del Presupuesto del Sector Público para el Año Fiscal 2016?	SÍ		Numeral 7. Información Financiera y Presupuestaria Auditada, del Texto Ordenado de la Directiva N° 004-2015-EF/51.01, aprobada con la Resolución Directoral Nº 014-2017-EF/51.01

		31.1 ¿Cuenta con documentación que sustenta los registros contables debidamente numerados y foliados del presente ejercicio y de años anteriores?	SÍ		Artículo 16. El Registro Contable, Ley N° 28708.
		31.2 ¿Presentó formatos EF-1, EF-2, EF-3, EF-4, Notas a los estados financieros, hoja de trabajo del Estado de Flujos de Efectivo, hoja de trabajo del Estado de Situación Financiera (Primer y tercer trimestre, Primer semestre, Anual), con su documentación sustentante? Sustento: Carpeta con los análisis detallados de las cuentas para cada uno de los rubros del Estado de Situación Financiera.	SÍ		Numeral 4.2 del Texto Ordenado de la Directiva N° 004-2015-EF/51.01, aprobada con la RD Nº 014-2017-EF/51.01. Primer párrafo del literal h) del numeral 14, del Texto Ordenado de la Directiva N° 004-2015-EF/51.01, aprobada con la RD Nº 014-2017-EF/51.01.
31	Formatos y Documentación de sustento de los saldos de la información financiera	31.3 ¿Presentó formatos OA-2, OA-2A, OA-2B, OA-3, Anexo OA-3, OA-3A, Anexo OA-3A, OA-3B, Anexo OA-3B, Acta de Conciliación de Saldos de Cuentas del Activo, Pasivo y Patrimonio por Operaciones Recíprocas, Acta de Conciliación de Saldos de Cuentas de Gestión por Operaciones Recíprocas, OA-4, OA-5, OA-6, OA-7, con su documentación sustentante?. (Primer Semestre, Anual) Sustento: Actas de conciliación de los saldos de las cuentas bancarias, asignaciones financieras, arqueos de fondos y valores con la Oficina de Tesorería	SÍ		Numerales 5.1 y 5.2 del Texto Ordenado de la Directiva N° 004-2015-EF/51.01, aprobada con la RD Nº 014-2017-EF/51.01. Literal a) del numeral 12, del Texto Ordenado de la Directiva N° 004-2015-EF/51.01, aprobada con la RD Nº 014-2017-EF/51.01
		31.4 ¿Cuenta con un análisis de cuentas por cobrar y estimaciones de cuentas de cobranza dudosa?	SÍ		Primer párrafo del literal h) del numeral 14, del Texto Ordenado de la Directiva N° 004-2015-EF/51.01, aprobada con la RD Nº 014-2017-EF/51.01
		31.5 ¿Existe conciliación de los saldos contables contrastados con los inventarios valorados del área de almacén?	SÍ		Literal a) del numeral 12, del Texto Ordenado de la Directiva N° 004-2015-EF/51.01, aprobada con la RD Nº 014-2017-EF/51.01
		31.6 ¿Cuenta con una carpeta sobre anticipos otorgados y encargos internos pendientes de rendición indicando el monto y la fecha en que han sido otorgados?	SÍ		Primer párrafo del literal h) del numeral 14, del Texto Ordenado de la Directiva N° 004-2015-EF/51.01, aprobada con la RD Nº 014-2017-EF/51.01

	31.7 ¿Presentó formatos AF-1, AF-2, Anexo 1 AF-2, Anexo 2 AF-2,AF-2A, AF-3, AF-4, AF-5, AF-6, AF-7, AF-8, AF-8A, AF-8B, AF-9, AF-9A, AF-9B, AF-9C, AF-10, AF-11, HT-1, Actas de Conciliación, oficio de presentación de la información a la DGCP y Hoja de Recepción de cierre. Anexos Financieros e Información complementaria, con su documentación sustentante? (Primer y tercer trimestre; Primer Semestre, Anual) Sustento: Carpeta con la información de inversiones en empresas financieras y no financieras, públicas o privadas y documentos valorados, y relación de construcciones.	SÍ		Numeral 4.2 del Texto Ordenado de la Directiva N° 004-2015-EF/51.01, aprobada con la RD Nº 014-2017-EF/51.01. Primer párrafo del literal h) del numeral 14, del Texto Ordenado de la Directiva N° 004-2015-EF/51.01, aprobada con la RD Nº 014-2017-EF/51.01
	31.8 ¿Cuenta con información sobre saldos en las cuentas de Edificios Residenciales, No Residenciales y/o Estructuras, concluidas por reclasifi car, indicando las acciones desarrolladas para su regularización y traslado a la cuenta definitiva?	SÍ		Primer párrafo del literal h) del numeral 14, del Texto Ordenado de la Directiva N° 004-2015-EF/51.01, aprobada con la RD Nº 014-2017-EF/51.01
	31.9 ¿Cuenta con información sobre saldos en las cuentas de Edificios Residenciales, No Residenciales y/o Estructuras, concluidas por transferir, indicando las acciones desarrolladas para su transferencia defi nitiva a las entidades que correspondan?	NO		Literal d) del numeral 11 de la Directiva N° 005-2016-EF/51.01, aprobada con la RD Nº 012-2016-EF/51.01
	31.10 ¿Cuenta con resoluciones y documentación que sustenta el traslado contable de las obras concluidas a sus cuentas definitivas?	SÍ		Artículo 16.- El Registro Contable, de la Ley N° 28708
	31.11 ¿Cuenta con Informe de la conciliación de saldos contables de propiedades, planta y equipo con la Oficina de Control Patrimonial sobre los inventarios físicos valorados y sus depreciaciones, incluyendo bienes no depreciables?	SÍ		Literal g) del numeral 11 de la Directiva N° 005-2016-EF/51.01, aprobada con la RD Nº 012-2016-EF/51.01. Literal c) del numeral 12 de la Directiva N° 004-2015-EF/51.01, aprobada con la RD Nº 014-2017-EF/51.01
	31.12 ¿Presentó formatos PI-1, Anexo PI-1A, Anexo PI- 1B, Anexo PI-1C, PI-2, PI-3, análisis de las inversiones. Información sobre el Presupuesto de Inversión Pública y Metas Físicas, con su documentación sustentante (Anual)? Sustento: Relación de registros contables de Inversión y Formatos de Administración Funcional	SÍ		Numeral 5.4.2 del Texto Ordenado de la Directiva N° 004-2015-EF/51.01, aprobada con la RD Nº 014-2017-EF/51.01. Numeral 6 y 7 de la Directiva N° 002-2014-EF/51.01, aprobada con la RD N° 006-2014-EF/51.01.

31.13 ¿Cuenta con información de Estudios y Proyectos, detallando sus componentes y especificando aquellos que no van a formar parte del costo de las obras?	SÍ		Literal i) del numeral 11 de la Directiva N° 005-2016-EF/51.01, aprobada con la RD Nº 012-2016-EF/51.01
31.14 ¿Cuenta con información de las obras que se vienen ejecutando por administración directa y por contrata?	SÍ		Artículo 16.- El Registro Contable, de la Ley N° 28708
31.15 ¿Cuenta con una Relación y registros contables de Activos Intangibles y su amortización?	SÍ		Artículo 16.- El Registro Contable, de la Ley N° 28708
31.16 ¿Cuenta con una Relación y registro contable de Bienes Agropecuarios, Mineros y Otros y su agotamiento?	SÍ		Artículo 16.- El Registro Contable, de la Ley N° 28708
31.17 ¿Cuenta con Convenios suscritos que tienen incidencia contable con entidades del Gobierno Nacional, Gobiernos Regionales y Gobiernos Locales?	SÍ		Artículo 16.- El Registro Contable, de la Ley N° 28708
31.18 ¿Cuenta con contratos con entidades públicas o privadas y sus registros contables?	SÍ		Artículo 16.- El Registro Contable, de la Ley N° 28708
31.19 ¿Cuenta con información sobre cuentas por pagar a la SUNAT, ESSALUD, ONP, AFP, indicando los años a los que corresponden?	SÍ		Literal ee) del numeral 14, del Texto Ordenado de la Directiva N° 004-2015-EF/51.01, aprobada con la RD Nº 014-2017-EF/51.01
31.20 ¿Cuenta con convenios de fraccionamiento tributario suscritos con la SUNAT, indicando la fecha de inicio y fecha de culminación del pago de la deuda?	SÍ		Literal ee) del numeral 14, del Texto Ordenado de la Directiva N° 004-2015-EF/51.01, aprobada con la RD Nº 014-2017-EF/51.01
31.21 ¿Cuenta con convenios de fraccionamiento suscritos con las AFP, indicando el monto de la deuda, la fecha de inicio y fecha de culminación del pago?	SÍ		Literal ee) del numeral 14, del Texto Ordenado de la Directiva N° 004-2015-EF/51.01, aprobada con la RD Nº 014-2017-EF/51.01
31.22 ¿Cuenta con información sobre el cálculo y registro contable de la compensación por tiempo de servicios y relación del personal de la entidad?	SÍ		Artículo 16.- El Registro Contable, de la Ley N° 28708
31.23 ¿Cuenta con información sobre el cálculo actuarial de las obligaciones previsionales de sus trabajadores activos y pensionistas del Régimen D.L. N° 20530 con el sustento del informe alcanzado por la ONP y su registro contable?	SÍ		Obligaciones previsionales del numeral 5.2, del Texto Ordenado de la Directiva N° 004-2015-EF/51.01, aprobada con la RD Nº 014-2017-EF/51.01

31.24 ¿Cuenta con información sobre saldos de Deudas a Largo Plazo, indicando el monto de la deuda principal, intereses, otros cargos, cronograma de pagos, entidad con la que se contrajo la obligación y fuente de financiamiento que sustenta el pago de la obligación, informados a la DGETP a través del módulo de Deuda?	NO		Literal aa) del numeral 14, del Texto Ordenado de la Directiva N° 004-2015-EF/51.01, aprobada con la RD Nº 014-2017-EF/51.01
31.25 ¿Cuenta con información recibida de los Procuradores Públicos o quienes hagan sus veces en las entidades, a través del aplicativo informático "Demandas Judiciales y Arbitrales en Contra del Estado"?	SÍ		Pasivos contingentes, provisiones y obligaciones derivadas de demandas judiciales y Arbitrales del numeral 5.2, del Texto Ordenado de la Directiva N° 004-2015-EF/51.01, aprobada con la RD Nº 014-2017-EF/51.01
31.26 ¿Presentó formatos TFR, Anexo 1 TFR, TFO-1, Anexo 1 TFO-1, TFO-2, Anexo 1 TFO-2, TFO-3, Anexo 1 TFO-3, Actas de Conciliación por las Transferencias Financieras Recibidas y Otorgadas entre Entidades del Estado, con su documentación sustentante? Sustento: Carpeta con la información sobre operaciones recíprocas entre entidades y empresas del sector público y las cuentas relacionadas a la fecha de transferencia en forma detallada. (Información sobre transferencias recibidas y otorgadas)	SÍ		Numeral 4.3 del Texto Ordenado de la Directiva Nº 003-2016-EF/51.01, aprobado con la RD Nº 004-2017-EF/51.01. Numeral 4.2 del Texto Ordenado de la Directiva N° 004-2015-EF/51.01, aprobada con la RD Nº 014-2017-EF/51.01. Numeral 5.2, del Texto Ordenado de la Directiva N° 004-2015-EF/51.01, aprobada con la RD Nº 014-2017-EF/51.01. RD N° 006-2011-EF/93.01 que aprueba la Directiva N° 002-2011-EF/93.01.
31.27 ¿Cuenta con Actas de conciliación del marco legal del presupuesto con la DGCP y documentación que sustenta el PIA y modificaciones de dicho marco? (Conciliación del marco legal del presupuesto con la DGCP: Semestral y Anual) Sustento: Carpeta con la información de la conciliación de transferencias financieras recibidas y otorgadas, indicando las entidades relacionadas.	SÍ		Texto Ordenado de la Directiva Nº 001-2016-EF/51.01, aprobado con la RD Nº 017-2017-EF/51.01. Literal d) del numeral 8, d) del numeral 15, del Texto Ordenado de la Directiva N° 004-2015-EF/51.01, aprobada con la RD Nº 014-2017-EF/51.01.
31.28 ¿Cuenta con información sobre Importes y Rubros de los recursos otorgados a las Municipalidades de Centro Poblado Menor, indicando datos de los Alcaldes de dichas Municipalidades?	NO		Literal dd) del numeral 14, del Texto Ordenado de la Directiva N° 004-2015-EF/51.01, aprobada con la RD Nº 014-2017-EF/51.01
31.29 Carpeta con los datos de empresas financieras y/o no financieras, así como de Organismos Públicos Descentralizados, que pertenezcan a la entidad, comprobando su estado operativo o en liquidación?	SÍ		Ley N° 27972 Orgánica de Municipalidades, Ley N° 27867 Orgánica de Gobiernos Regionales

MUNICIPALIDAD DE MIRAFLORES - SERGIO MEZA SALAZAR - Gerente Municipal - V°B° - Gerencia Municipal

MUNICIPALIDAD DE MIRAFLORES - SOFIA EVA RIOS ROSALES - Gerente - V°B° - Gerencia de Administración y Finanzas

MUNICIPALIDAD DE MIRAFLORES - AUGUSTO EMILIO VEGA GARCIA - Gerente - V°B° - Gerencia de Seguridad Ciudadana

MUNICIPALIDAD DE MIRAFLORES - Dr. JESUS [illegible] - Gerente (e) - V°B° - Gerencia de Desarrollo Humano

MUNICIPALIDAD DE MIRAFLORES - MIGUEL ANGEL TUESTA CASTILLO - Gerente - V°B° - Gerencia de Planificación y Presupuesto

MUNICIPALIDAD DE MIRAFLORES - ROXANA CALDERON CHAVEZ - Secretaria General - V°B° - Secretaría General

MUNICIPALIDAD DE MIRAFLORES - ALCALDE

MUNICIPALIDAD DE MIRAFLORES - MARIELA GONZALEZ ESPINOZA - Procuradora Pública - V°B° - Procuraduría Pública Municipal

MUNICIPALIDAD DE MIRAFLORES - Ing. PEDRO DANTE ABRILL PONCAL - Gerente (e) - V°B° - Gerencia de [illegible] Servicios Públicos

31.30 ¿Cuenta con expedientes que contienen las acciones de Saneamiento Contable, así como las acciones de depuración, regularización, corrección de error y sinceramiento contable?	SÍ		RD Nº 011-2011-EF/51.01 que aprueba el "Manual de Procedimientos para las Acciones de Saneamiento Contable de las de las Entidades Gubernamentales", Comunicado Nº 002-2015-EF/51.01
31.31 ¿Cuenta con un Informe sobre la aplicación de la Directiva de Revaluación de Edificios y Terrenos y las acciones efectuadas para el ingreso de la información correspondiente en el Módulo de Revaluación y los registros contables efectuados?	SÍ		Directiva Nº 002-2014-EF/51.01, aprobada con la RD Nº 006-2014-EF/51.01 y normas complementarias, Comunicado Nº 003-2016-EF/51.01
31.32 ¿Cuenta con una relación de activos entregados en concesión e Informe sobre aplicación de la Directiva de Contratos de Concesión?	SÍ		Directiva Nº 006-2014-EF/51.01, aprobada con la RD Nº 011-2014-EF/51.01
31.33 ¿Cuenta con un cronograma de actividades a desarrollar para el cierre contable del ejercicio, indicando las áreas obligadas a proporcionar información, con plazos y nombres de los funcionarios responsables por área; de Unidades Ejecutoras y del Pliego?	SÍ		Literal c) del artículo 7 de la Ley de Transferencia
31.34 ¿Presentó formatos PP-1, Anexo PP-1, PP-2, Anexo PP-2, EP-3, EP-4, EP-1, Anexo EP-1, EP-2, Conciliación del Marco Legal del Presupuesto de Gastos con la DGCP, notas a los estados presupuestarios, con su documentación sustentante? (Primer y tercer trimestre, Primer semestre, Anual) Sustento: Presentación de la conciliación entre los saldos de la información financiera con la información presupuestaria al Tercer Trimestre del ejercicio 2018	SÍ		Numeral 4.2 del Texto Ordenado de la Directiva N° 004-2015-EF/51.01, aprobada con la RD Nº 014-2017-EF/51.01. Comunicado N° 002-2018-EF/51,01
31.35 ¿Presentó información en el aplicativo FONDES del gasto vinculado a los dispositivos legales al Tercer Trimestre del ejercicio 2018?	NO		Comunicado N° 003-2018-EF/51,01
31.36 ¿Cuenta con Información sobre Depósitos en Garantía, ejecución de Cartas Fianza, entre otros, en proceso de reclamación, proceso arbitral y/o proceso judicial?	SÍ		Directiva N° 001-2018-EF/51.01 "Metodología para el registro contable y presentación de los ingresos dinerarios por la ejecución de garantías, indemnización o liquidación de seguros y similares en entidades gubernamentales"
31.37 ¿Cuenta con el número y fecha del último Expediente registrado en el módulo SIAF-SP?	SÍ		Literal f) del artículo 7 de la Ley de Transferencia

32	Infobras	32.1 ¿Cuenta con información actualizada de las Obras Públicas, en el aplicativo INFOBRAS? (Disponible en: Portal INFOBRAS/Opción:Registro / Subopción: Transferencia de Gestión)	SÍ		Numeral 5.2, de Disposiciones Generales, Directiva N° 007-2013-CG/OEA, Aprobada con Resolución de Contraloría N° 324-2013-CG.
Sistema de Defensa Jurídica del Estado. Ministerio de Justicia y Derechos Humanos - MINJUS. Consejo de Defensa Jurídica del Estado					
	Defensa Jurídica del Estado	33.1 ¿Cuenta con procuraduría pública?	SÍ	RESOLUCIÓN DE ALCALDÍA N° 547-2013-A/MM.	Art. 47 de la Const. Pol.; 1ra. Dispos. Comp. Trans. del Reglamento del D.L. N° 1068 (D.S. N° 017-2008-JUS); Art. 78 Ley N° 27867 y Art. 29 Ley 27972.
		33.2 ¿Cuenta con carga procesal en materia (civil, contencioso administrativo, laboral, constitucional, arbitraje, conciliaciones, proceso internacional) en que el Estado es demandante, demandado, denunciante o agraviado, denunciado o tercero civilmente responsable? Formato N° 8	SÍ		Numeral 22.5 del Art. 22 del D. Leg. N° 1068.

Formatos del Informe de Rendición de Cuentas y Transferencia

Se adjuntan los siguientes archivos para sustentar la información de este rubro:

Rubro	Archivo adjunto
FORMATO 1 - ASUNTOS URGENTES DE PRIORITARIA ATENCIÓN PARA GARANTIZAR EL FUNCIONAMIENTO DE LOS SERVICIOS PÚBLICOS DE LA NUEVA GESTIÓN	Formato 1 - miraflores.xlsx
FORMATO 2 - GESTIÓN DE CAPITAL HUMANO	FORMATO 2 - MIRAFLORES.xlsx
FORMATO 3 - ARCHIVO CENTRAL	Formato 3.xlsx
FORMATO 4 - ARCHIVO PERIFÉRICO Y DE GESTIÓN	Formato 4 - MIRAFLORES.xlsx
FORMATO 6 - LISTADO DE LAS CARTAS FIANZAS O DE LAS PÓLIZAS DE CAUCIÓN OTORGADAS A FAVOR DE LA ENTIDAD	FORMATO 6 - MIRAFLORES.xlsx
FORMATO 7 - SITUACIÓN ACTUAL DE LAS INVERSIONES GESTIONADAS EN EL PERIODO 2015-2018	Formato 7 - MIRAFLORES.xlsx
FORMATO 8 - EXPEDIENTES DE PROCESOS JUDICIALES, ARBITRAJES, CONCILIACIONES, PROCESOS INTERNACIONALES	FORMATO 8 - MIRAFLORES.xlsx

Nota: Todos los formatos del Informe de Rendición de Cuentas y Transferencia han sido impresos, firmados y adjuntados a este documento.

MUNICIPALIDAD DE MIRAFLORES

Jorge Muñoz Wells
Alcalde

NEGOCIACIÓN COLECTIVA CON EL SINDICATO (CON COMPROMISOS ASUMIDOS A CORTO PLAZO)						
ÍTEM	ACUERDOS EN EL CORTO PLAZO					
	DETALLE DE ACUERDOS Y EL MONTO DE PRESUPUESTO EN CASO CORRESPONDA					
1	*SUTRAOMUN-M Laudo Arbitral 2016-2017*					14,555,000.00
2	*SOMMI Laudo Arbitral 2016-2017*					8,476,000.00
3	*SITRAEMUN Laudo Arbitral 2017-2018*					256,000.00

MUNICIPALIDAD DE MIRAFLORES
SOFIA EVA RIOS ROSALES
Gerente
V°B°
Gerencia de Administración y Finanzas

MUNICIPALIDAD DE MIRAFLORES
Dr. JESUS MARIAN ROMERO
Gerente (e)
V°B°
Gerencia de Desarrollo Humano

MUNICIPALIDAD DE MIRAFLORES
Ing. PE[illegible]
ABRIL[illegible]
Gerente (e).
V°B°
Gerencia de Obras y Servicios Públicos

FUNCIONAMIENTO DE LA INFRAESTRUCTURA Y SERVICIOS BASICOS DE LA MUNICIPALIDAD Y DEL GOBIERNO REGIONAL

ÍTEM	LOCALES ALQUILADOS	UBICACIÓN	OBJETO DE CONTRATO (OBJETO DEL USO)	COSTO DE ALQUILER MENSUAL	TÉRMINO DE VIGENCIA DE CONTRATO (DD/MM/AAAA)
1	TARATA Nº 160 PISO 13	PASAJE TARATA Nº 160 PISO 13 - MIF	CONTRATO N° 045-2016 - ARRENDAM	8,670.00	30/06/2019
2	TARATA Nº 160 PISO 11	PASAJE TARATA Nº 160 PISO 11 - MIF	CONTRATO N° 057-2016 - ARRENDAM	6,000.00	31/08/2019
3	TARATA Nº 160 PISO 06	PASAJE TARATA Nº 160 PISO 06 - MIF	CONTRATO N° 031-2018 - ARRENDAM	10,000.00	02/05/2021
4	LA QUINTA DE LOS FABRICANTES	CALLE DIEZ CANSECO N° 219 - MIRAF	CONTRATO N° 025-2017 - ARRENDAM	52,552.45	31/03/2020
5	ALMACEN OBRAS PUBLICAS - BARRANCO	AV. CATALINO MIRANDA N° 137 - SUR	CONTRATO N° 031-2017 - CONTRATA	19,700.00	01/05/201910/11/2018
6	DEPOSITO MUNICIPAL	AV. MARISCAL LA MAR N° 834 - 862 -	CONTRATO N° 055-2017 - ARRENDAM	23,100.00	17/04/2019
7	LOCAL DE FISCALIA	AV. AUGUSTO PEREZ ARANIBAR (EX	CONTRATO N° 075-2015 - SERVICIO D	9,300.00	16/10/2018
8	LOCAL DEFENSA CIVIL	CALLE ENRIQUE PALACIOS N° 409 - M	CONTRATO N° 066-2016 - ARRENDAM	6,000.00	13/10/2019

MUNICIPALIDAD DE MIRAFLORES
SOFIA EVA RIOS ROSALES
Gerente
V°B°
Gerencia de Administración y Finanzas

MUNICIPALIDAD DE MIRAFLORES
Dr. JESUS MAMANI ROMERO
Gerente (e)
V°B°
Gerencia de Desarrollo Humano

MUNICIPALIDAD DE MIRAFLORES
Ing. PEDRO DANTE ABRILL CONCAL
Gerente (e)
V°B°
Gerencia de Obras y Servicios Públicos

ESTADO DE FUNCIONAMIENTO DE MAQUINARIA O VEHÍCULOS ASIGNADOS A LA PRESTACIÓN DE SERVICIOS		
ÍTEM	MAQUINARIA O EQUIPO	ESTADO DE FUNCIONAMIENTO
1	CAMIONETA DOBLE CABINA - PLACA EGG-757 - CODIGO INTERNO N° 520 - MARCA NISSAN	BUENO
2	CAMIONETA DOBLE CABINA - PLACA EGG-765 - CODIGO INTERNO N° 535 - MARCA NISSAN	REGULAR
3	CAMIONETA BARANDA - PLACA EGG-842 - CODIGO INTERNO N° 26 - MARCA KIA	REGULAR
4	CAMIONETA BARANDA - PLACA EGG-652 - CODIGO INTERNO N° 509 - MARCA KIA	REGULAR
5	CAMIÓN CISTERNA - PLACA EGG-807 - CODIGO INTERNO N° 106 - MARCA VOLVO	REGULAR
6	CAMIÓN CISTERNA - PLACA EGG-833 - CODIGO INTERNO N° 108 - MARCA VOLVO	REGULAR
7	CAMIÓN CISTERNA (tracto y semiremolque) - PLACA EGG-836 - CODIGO INTERNO N° 107 - MARCA VOLVO	REGULAR
8	CAMIONETA DOBLE CABINA - PLACA EGG-709 - CODIGO INTERNO N° 530 - MARCA TOYOTA	REGULAR
9	CAMIONETA BARANDA - PLACA EGG-665 - CODIGO INTERNO N° 510 - MARCA KIA	REGULAR
10	CAMIONETA BARANDA - PLACA EGG-966 - CODIGO INTERNO N° 508 - MARCA KIA	REGULAR

MUNICIPALIDAD DE MIRAFLORES
SOFIA EVA RIOS ROSALES
Gerente
V°B°
Gerencia de Administración y Finanzas

MUNICIPALIDAD DE MIRAFLORES
Dr. JESUS MAMANI GOMERO
Gerente (e)
V°B°
Gerencia de Desarrollo Humano

MUNICIPALIDAD DE MIRAFLORES
Ing. PEDRO DANTE ABRIL PONICAL
Gerente (e)
V°B°
Gerencia de Obras y Servicios Públicos

CONTINUIDAD DE LOS SERVICIOS BÁSICOS PROPORCIONADOS AL LOCAL O LOCALES DEL GOBIERNO REGIONAL O DE LA MUNICIPALIDAD					
ÍTEM	SERVICIO	VIGENCIA DE CONTRATO DEL SERVICIO (DD/MM/AAAAA)	GENÉRICA DE GASTO DENTRO DEL PIA		PRESUPUESTO ANUAL
1	AGUA	INDETERMINADO	2.3.2.02.01.02		2,196,359.52
2	ENERGÍA ELÉCTRICA	INDETERMINADO	2.3.2.02.01.01		2,665,124.40
3	INTERNET	01/04/2019	2.3.2.02.02.03		611,712.00
4	TELÉFONO	07/03/2019	2.3.2.02.02.02		396,682.92
5	LIMPIEZA				
6	SEGURIDAD				

MUNICIPALIDAD DE MIRAFLORES
SOFIA EVA RIOS MOSALES
Gerente
V°B°
Gerencia de Administración y Finanzas

MUNICIPALIDAD DE MIRAFLORES
Dr. JESUS MARANI ROMERO
Gerente (e)
V°B°
Gerencia de Desarrollo Humano

MUNICIPALIDAD DE MIRAFLORES
Ing. PEDRO DANTE ABRILL GUICAL
Gerente (e)
V°B°
Gerencia de Obras y Servicios Públicos

CONFLICTOS SOCIALES EXISTENTES A LA FECHA		
ÍTEM	CONFLICTO SOCIAL IDENTIFICADO	ACCIONES PENDIENTES (CONTEMPLADAS EN UN ACTA SUSCRITA POR LAS PARTES)
1	NO HAY	

MUNICIPALIDAD DE MIRAFLORES
SOFIA EVA RIOS ROSALES
Gerente
V°B°
Gerencia de Administración y Finanzas

MUNICIPALIDAD DE MIRAFLORES
Dr. JESUS HAMATH ROMERO
Gerente (e)
V°B°
Gerencia de Desarrollo Humano

MUNICIPALIDAD DE MIRAFLORES
Ing. PEDRO DANTE ABRIL CONCAL
Gerente (e)
V°B°
Gerencia de Obras y Servicios Públicos

OTROS PROBLEMAS QUE PODRÍAN AFECTAR A LA GESTIÓN MUNICIPAL		
ÍTEM	DESCRIPCIÓN DEL PROBLEMA	ACCIONES PENDIENTES
1	VENCIMIENTO DE CONVENIO PCA-MIDIDS	ASIGNACION DE PRESUPUESTO COMPRA DE ALIMENTOS PACIENTES AFECTADO POR LA TBC
2	CUMPLIMIENTO DIRECTIVA RENDICION DE CUENTAS PROGRAMA VASO DE LECHE	ENVIO VIRTUAL DE INFORMACIÓN 2DO. SEMESTRE 2018 - FORMATO RACION - PVL A CONTRALORIA GENERAL DE LA REPUBLICA
3	PADRON DE BENEFICIARIOS PROGRAMA VASO DE LECHE- II SEMESTRE 2018	ENVIO FISICA Y VIRTUAL DE PADRON DE BENEFICIARIOS PROGRAMA VASO DE LECHE - II SEMESTRE 2018
4	FUNCIONAMIENTO DEL CENTRO DE INNOVACION EL PUENTE	CONVENIO DE COOPERACION INTERINSTITUCIONAL CON TELEFONICA DEL PERU SAAC PENDIENTE DE APROBACIÓN POR EL CONCEJO MUNICIPAL

MUNICIPALIDAD DE MIRAFLORES
SOFIA EVA RIOS ROSALES
Gerente
V°B°
Gerencia de Administración y Finanzas

MUNICIPALIDAD DE MIRAFLORES
Dr. JESUS MANZANI ROMERO
Gerente (e)
V°B°
Gerencia de Desarrollo Humano

MUNICIPALIDAD DE MIRAFLORES
Ing. PEDRO DANTE ABRIL ROSICAL
Gerente (e)
V°B°
Gerencia de Obras y Servicios Públicos

CONTINUIDAD DE LOS SERVICIOS PÚBLICOS BÁSICOS (ADMINISTRADO POR TERCEROS)				
A. AGUA				
ÍTEM	ENTIDAD QUE BRINDA EL SERVICIO	MODALIDAD DE SERVICIO	DIFICULTADES	TÉRMINO DE VIGENCIA DE CONTRATO (DD/MM/AAAA)
1	SEDAPAL	SERVICIO BASICO		INDETERMINADO

MUNICIPALIDAD DE MIRAFLORES
SOFIA EVA RIOS ROSALES
Gerente
V°B°
Gerencia de Administración y Finanzas

MUNICIPALIDAD DE MIRAFLORES
Dr. JESUS MANANI PINEIRO
Gerente (e)
V°B°
Gerencia de Desarrollo Humano

MUNICIPALIDAD DE MIRAFLORES
Ing. PEDRO DANTE ABRIL CHICAL
Gerente (e)
V°B°
Gerencia de Obras y Servicios Públicos

CONTINUIDAD DE LOS SERVICIOS PÚBLICOS BÁSICOS (ADMINISTRADO POR TERCEROS)				
B. LIMPIEZA PÚBLICA				
ÍTEM	ENTIDAD QUE BRINDA EL SERVICIO	MODALIDAD DE SERVICIO	DIFICULTADES	TÉRMINO DE VIGENCIA DE CONTRATO (DD/MM/AAAA)
1	INNOVA AMBIENTAL S.A.	CONCESIÓN		03/03/2019
2	PETRAMAS S.A.C.	CONCESIÓN		07/03/2019

MUNICIPALIDAD DE MIRAFLORES
SOHA EVA RIOS ROSALES
Gerente
V°B°
Gerencia de Administración y Finanzas

MUNICIPALIDAD DE MIRAFLORES
Dr. JESUS MAMANI ROMERO
Gerente (e)
V°B°
Gerencia de Desarrollo Humano

MUNICIPALIDAD DE MIRAFLORES
Ing. PE[illegible]
ABRI[illegible]
Gerente (e)
V°B°
Gerencia de Obras y Servicios Públicos

CONTINUIDAD DE LOS SERVICIOS PÚBLICOS BÁSICOS (ADMINISTRADO POR TERCEROS)				
	C. GESTIÓN DE RESIDUOS SÓLIDOS			
ÍTEM	ENTIDAD QUE BRINDA EL SERVICIO	MODALIDAD DE SERVICIO	DIFICULTADES	TÉRMINO DE VIGENCIA DE CONTRATO (DD/MM/AAAA)
1	INNOVA AMBIENTAL S.A. PRESTA EL SERVICIO PÚBLICO DE RECOLECCIÓN, TRANSPORTE Y DISPOSICIÓN FINAL DE	CONTRATO CONCESIÓN		02/03/2019

MUNICIPALIDAD DE MIRAFLORES
SOFIA EVA RIOS ROSALES
Gerente
V°B°
Gerencia de Administración y Finanzas

MUNICIPALIDAD DE MIRAFLORES
Dr. JESUS HAMANI ROMERO
Gerente (e)
V°B°
Gerencia de Desarrollo Humano

MUNICIPALIDAD DE MIRAFLORES
Ing. PEDRO DANTE ABRIL PONCAL
Gerente (e)
V°B°
Gerencia de Obras y Servicios Públicos

UNIDADES MÓVILES

SI LA MODALIDAD ES DIRECTA, SEÑALAR LA SITUACIÓN DE LAS UNIDADES MÓVILES.

ÍTEM	TIPO			N° DE PLACA	DIFICULTADES	ESTADO
1	CAMIONETA	HONDA	PILOT	EGO-353		BUENO
2	CAMIONETA	FORD	EXPLORER	EGG-834		BUENO
3	CAMIONETA	NISSAN	PATROL	EGG-837		BUENO
4	CAMION	KIA	K36005	EGG-842		BUENO
5	CAMION	TOYOTA	DYNA	EGG-832		BUENO
6	MAQUINA	KOMATSU	WB93R	59 RETRO		BUENO
7	CAMION	VOLVO	FL6E	EGG-839		BUENO
8	CAMION	VOLVO	FL6E	EGG-803		BUENO
9	CAMIONETA	NISSAN	FRONTIER 4X4	EGG-744		BUENO
10	CAMIONETA	NISSAN	FRONTIER 4X4	EGG-779		BUENO
11	CAMION	VOLVO	NL-10	EGG-807		BUENO
12	CAMION	VOLVO	NL-10	EGG-836		BUENO
13	CAMION	VOLVO	VM260 6X 2R	EGG-833		BUENO
14	CAMION	DIMEX	551-190	XO-3354		BUENO
15	AUTOMOVIL	DAEWOO	MATIZ	EGG-629		BUENO
16	CAMIONETA	KIA	K-2700 HD	EGG-966		BUENO
17	CAMIONETA	KIA	K-2700 HD	EGG-652		BUENO
18	CAMIONETA	KIA	K-2700 HD	EGG-665		BUENO
19	CAMIONETA	KIA	K-2700 HD	EGG-659		BUENO
20	AUTOMOVIL	NISSAN	ALMERA	EGG-613		BUENO
21	AUTOMOVIL	NISSAN	ALMERA	EGG-933		BUENO
22	AUTOMOVIL	NISSAN	ALMERA	EGG-612		BUENO
23	AUTOMOVIL	NISSAN	ALMERA	EGG-643		BUENO
24	CAMIONETA	NISSAN	FRONTIER GASOL.	EGG-838		BUENO
25	CAMIONETA	NISSAN	FRONTIER GASOL.	EGG-841		BUENO
26	CAMIONETA	NISSAN	FRONTIER GASOL.	EGG-805		BUENO
27	CAMIONETA	NISSAN	FRONTIER GASOL.	EGG-757		BUENO
28	CAMIONETA	NISSAN	FRONTIER GASOL.	EGG-745		BUENO
29	CAMIONETA	NISSAN	FRONTIER GASOL.	EGG-769		BUENO
30	CAMIONETA	TOYOTA	HI LUX 4X2 C/D DSL	EGG-694		BUENO
31	CAMIONETA	TOYOTA	HI LUX 4X2 C/D DSL	BOO-775		BUENO
32	CAMIONETA	NISSAN	FRONTIER TURBO	EGG-756		BUENO
33	CAMIONETA	NISSAN	FRONTIER TURBO	EGG-768		BUENO
34	CAMIONETA	TOYOTA	HI LUX 4X2 C/D DSL	EGG-709		BUENO
35	CAMIONETA	TOYOTA	HI LUX 4X2 C/D DSL	EGG-710		BUENO
36	CAMIONETA	TOYOTA	HI LUX 4X2 C/D DSL	EGG-693		BUENO
37	CAMIONETA	TOYOTA	HI LUX 4X2 C/D DSL	EGG-698		BUENO
38	CAMIONETA	NISSAN	FRONTIER TURBO	BOO-776		BUENO

UNIDADES MÓVILES

SI LA MODALIDAD ES DIRECTA, SEÑALAR LA SITUACIÓN DE LAS UNIDADES MÓVILES.

ÍTEM	TIPO			Nº DE PLACA	DIFICULTADES	ESTADO
39	CAMIONETA	NISSAN	FRONTIER TURBO	EGG-767		BUENO
40	CAMIONETA	NISSAN	FRONTIER TURBO	EGG-699		BUENO
41	CAMIONETA	NISSAN	FRONTIER TURBO	EGG-778		BUENO
42	CAMIONETA	NISSAN	FRONTIER TURBO	EGG-712		BUENO
43	AUTOMOVIL	NISSAN	SENTRA	EGN-320		BUENO
44	CAMIONETA	NISSAN	FRONTIER S/T	PQE-979		BUENO
45	CAMIONETA	NISSAN	FRONTIER S/T	PQF-117		BUENO
46	CAMIONETA	NISSAN	FRONTIER S/T	EUC-890		BUENO
47	CAMIONETA	NISSAN	FRONTIER S/T	EUC-892		BUENO
48	CAMIONETA	NISSAN	FRONTIER S/T	PQE-978		BUENO
49	CAMIONETA	NISSAN	FRONTIER S/T	PQF-120		BUENO
50	CAMIONETA	NISSAN	FRONTIER S/T	PQF-119		BUENO
51	CAMIONETA	NISSAN	FRONTIER S/T	EUC-891		BUENO
52	CAMIONETA	NISSAN	FRONTIER S/T	EUC-489		BUENO
53	CAMIONETA	NISSAN	FRONTIER S/T	EUC-488		BUENO
54	CAMIONETA	NISSAN	FRONTIER S/T	PQF-121		BUENO
55	CAMIONETA	NISSAN	FRONTIER S/T	EUC-495		BUENO
56	CAMIONETA	NISSAN	FRONTIER S/T	EUC-494		BUENO
57	CAMIONETA	NISSAN	FRONTIER S/T	PQF-118		BUENO
58	CAMIONETA	NISSAN	FRONTIER S/T	EUC-885		BUENO
59	CAMIONETA	NISSAN	FRONTIER TURBO	EUA-651		BUENO
60	CAMIONETA	NISSAN	FRONTIER TURBO	PIV-498		BUENO
61	AUTOMOVIL	NISSAN	SENTRA	EUC-884		BUENO
62	AUTOMOVIL	NISSAN	SENTRA	EGV-873		BUENO
63	AUTOMOVIL	NISSAN	SENTRA	CIB-938		BUENO
64	AUTOMOVIL	NISSAN	SENTRA	EUC-490		BUENO
65	AUTOMOVIL	NISSAN	SENTRA	EUC-883		BUENO
66	BUS	TOYOTA	COASTER	VG-8799		BUENO
67	CAMIONETA	DAEWOO	DAMAS PANEL	QQ-1546		BUENO
68	CAMION	CHEVROL	NPR- 5 TN.	XO-8300		BUENO
69	AUTOMOVIL	NISSAN	ALMERA	EGV-863		BUENO
70	CAMIONETA	NISSAN	FRONTIER GASOL.	PQZ-526		BUENO
71	CAMIONETA	NISSAN	FRONTIER GASOL.	EUC-496		BUENO
72	CAMIONETA	PEUGEOT	BOXER	EUD-162		BUENO
73	CAMIONETA	HYUNDAI	H-1M/BUS	EGG-638		BUENO
74	CAMIONETA	TOYOTA	HI LUX	EUA-258		BUENO
75	CAMIONETA	TOYOTA	HI LUX	EUA-262		BUENO
76	CAMIONETA	TOYOTA	HI LUX	EUA-265		BUENO

MUNICIPALIDAD DE MIRAFLORES - Gerencia de Administración y Finanzas - SOFIA EVA RIOS ROSALES Gerente V°B°

MUNICIPALIDAD DE MIRAFLORES - Gerencia de Desarrollo Humano - Dr. JESUS MAMANI ROMERO Gerente (e) V°B°

MUNICIPALIDAD DE MIRAFLORES - Gerencia de Obras y Servicios Públicos - Ing. PEDRO DANTE ABRILL PONCAL Gerente (e) V°B°

UNIDADES MÓVILES

SI LA MODALIDAD ES DIRECTA, SEÑALAR LA SITUACIÓN DE LAS UNIDADES MÓVILES.

ÍTEM	TIPO			Nº DE PLACA	DIFICULTADES	ESTADO
77	CAMIONETA	TOYOTA	HI LUX	EUA-261		BUENO
78	CAMIONETA	TOYOTA	HI LUX	EUA-268		BUENO
79	CAMIONETA	TOYOTA	HI LUX	EGA-914		BUENO
80	CAMIONETA	TOYOTA	HI LUX	EUA-263		BUENO
81	CAMIONETA	TOYOTA	HI LUX	EGA-913		BUENO
82	CAMIONETA	TOYOTA	HI LUX	EUA-260		BUENO
83	CAMIONETA	TOYOTA	HI LUX	EGA-909		BUENO
84	CAMIONETA	TOYOTA	HI LUX	EUA-328		BUENO
85	CAMIONETA	TOYOTA	HI LUX	EUA-259		BUENO
86	CAMIONETA	TOYOTA	HI LUX	EUA-257		BUENO
87	CAMIONETA	TOYOTA	HI LUX	EUA-366		BUENO
88	CAMIONETA	TOYOTA	HI LUX	EUA-264		BUENO
89	CAMIONETA	PEUGEOT	PARTNER	EGA-794		BUENO
90	CAMIONETA	PEUGEOT	PARTNER	EGA-795		BUENO
91	CAMIONETA	PEUGEOT	BOXER	EUA-223		BUENO
92	CAMIONETA	NISSAN	FRONTIER D22	EUB-418		BUENO
93	AUTOMOVIL	NISSAN	SENTRA	EUB-629		BUENO
94	AUTOMOVIL	NISSAN	SENTRA	EUB-622		BUENO
95	AUTOMOVIL	NISSAN	SENTRA	EUB-639		BUENO
96	AUTOMOVIL	NISSAN	SENTRA	EUB-648		BUENO
97	AUTOMOVIL	NISSAN	SENTRA	EUB-645		BUENO
98	AUTOMOVIL	NISSAN	SENTRA	EUB-623		BUENO
99	AUTOMOVIL	NISSAN	SENTRA	EUB-627		BUENO
100	AUTOMOVIL	NISSAN	SENTRA	EUB-646		BUENO
101	AUTOMOVIL	NISSAN	SENTRA	EUB-660		BUENO
102	AUTOMOVIL	NISSAN	SENTRA	EUB-618		BUENO
103	AUTOMOVIL	NISSAN	SENTRA	EUB-763		BUENO
104	AUTOMOVIL	NISSAN	SENTRA	EUB-777		BUENO
105	CAMIONETA	PEUGEOT	BIPPER	EGK-787		BUENO
106	CAMIONETA	PEUGEOT	BIPPER	EGK-744		BUENO
107	CAMIONETA	TOYOTA	HI ACE	EGL-076		BUENO
108	CAMIONETA	MERCEDE	SPRINTER 451 CDI/F3665	EUC-399		BUENO
109	CAMIONETA	KIA	K-2700 WT	EGL-614		BUENO
110	CAMION	HINO	DUTRO	EGL-881		BUENO
111	BUS	MITSUBIS	ROSA	EGL-945		BUENO
112	AUTOMOVIL	NISSAN	SENTRA	EUC-462		BUENO
113	CAMIONETA	NISSAN	FRONTIER TURBO	EUD-432		BUENO
114	CAMIONETA	NISSAN	FRONTIER TURBO	EUD-423		BUENO

MUNICIPALIDAD DE MIRAFLORES - Gerencia de Administración y Finanzas - SOFIA EVA RIOS ROSALES Gerente V°B°

MUNICIPALIDAD DE MIRAFLORES - Gerencia de Desarrollo Humano - Gerente (e) V°B°

MUNICIPALIDAD DE MIRAFLORES - Gerencia de Obras y Servicios Públicos - Ing. PEDRO DANTE ABRILL PONCAL Gerente (e) V°B°

UNIDADES MÓVILES

SI LA MODALIDAD ES DIRECTA, SEÑALAR LA SITUACIÓN DE LAS UNIDADES MÓVILES.

ÍTEM	TIPO			N° DE PLACA	DIFICULTADES	ESTADO
115	CAMIONETA	NISSAN	NAVARA	EUD-422		BUENO
116	CAMIONETA	MERCEDE	SPRINTER 451 CDI/F3665	EUE-782		BUENO
117	AUTOMOVIL	KIA	CERATO	EUD-493		BUENO
118	AUTOMOVIL	KIA	CERATO	EUD-492		BUENO
119	AUTOMOVIL	KIA	CERATO	EUD-489		BUENO
120	AUTOMOVIL	KIA	CERATO	EUD-509		BUENO
121	AUTOMOVIL	KIA	CERATO	EUD-497		BUENO
122	AUTOMOVIL	KIA	CERATO	EUD-491		BUENO
123	AUTOMOVIL	KIA	CERATO	EUD-490		BUENO
124	AUTOMOVIL	KIA	CERATO	EUD-510		BUENO
125	AUTOMOVIL	KIA	CERATO	EUD-498		BUENO
126	AUTOMOVIL	KIA	CERATO	EUD-513		BUENO
127	AUTOMOVIL	KIA	CERATO	EUD-554		BUENO
128	AUTOMOVIL	KIA	CERATO	EUD-499		BUENO
129	AUTOMOVIL	KIA	CERATO	EUD-496		BUENO
130	AUTOMOVIL	KIA	CERATO	EUD-511		BUENO
131	AUTOMOVIL	KIA	CERATO	EUD-512		BUENO
132	AUTOMOVIL	KIA	CERATO	EUD-500		BUENO
133	MAQUINA	CATERPIL	246C	59A MINIC		BUENO
134	MAQUINA	CATERPIL	246C	59B MINIC		BUENO
135	MAQUINA	CATERPIL	CB22	96B VIBRO		BUENO
136	SEM-REM	CAMENA	ELIPTICO 4	CO4 CISTERNA		BUENO
137	MOTOACUATICA	SEA-DOO	GTI 130	A01 ACUAT		BUENO
138	MOTOCICLETA	HONDA	CGL-125	EG-0826		BUENO
139	MOTOCICLETA	HONDA	XR-125L	EU-0619		BUENO
140	MOTOCICLETA	HONDA	XR-125L	EU-0622		BUENO
141	MOTOCICLETA	HONDA	XR-125L	EU-0642		BUENO
142	MOTOCICLETA	HONDA	XR-125L	EU-0840		BUENO
143	MOTOCICLETA	HONDA	XR-125L	EU-0856		BUENO
144	MOTOCICLETA	HONDA	XR-125L	EU-0877		BUENO
145	MOTOCICLETA	HONDA	XR-125L	EU-0866		BUENO
146	MOTOCICLETA	HONDA	XR-125L	EU-0873		BUENO
147	MOTOCICLETA	HONDA	CBF150MA	EU-1206		BUENO
148	MOTOCICLETA	HONDA	CBF150MA	EU-1193		BUENO
149	MOTOCICLETA	HONDA	CBF150MA	EU-1198		BUENO
150	MOTOCICLETA	HONDA	CBF150MA	EU-1201		BUENO
151	MOTOCICLETA	HONDA	CBF150MA	EU-1200		BUENO
152	MOTOCICLETA	HONDA	CBF150MA	EU-1197		BUENO

UNIDADES MÓVILES						
SI LA MODALIDAD ES DIRECTA, SEÑALAR LA SITUACIÓN DE LAS UNIDADES MÓVILES.						
ÍTEM	TIPO			N° DE PLACA	DIFICULTADES	ESTADO
153	MOTOCICLETA	HONDA	CBX-250	EG-0817		BUENO
154	MOTOCICLETA	YAMAHA	FZ16S	EB-5992		BUENO
155	MOTOCICLETA	YAMAHA	FZ16S	EB-5996		BUENO
156	MOTOCICLETA	YAMAHA	FZ16S	EB-5989		BUENO
157	MOTOCICLETA	YAMAHA	FZ16S	EB-6006		BUENO
158	MOTOCICLETA	YAMAHA	FZ16S	EB-6002		BUENO
159	MOTOCICLETA	YAMAHA	FZ16S	EB-6018		BUENO
160	MOTOCICLETA	SUZUKI	GSX150.	EU-1844		BUENO
161	MOTOCICLETA	SUZUKI	GSX150.	EU-1836		BUENO
162	MOTOCICLETA	SUZUKI	GSX150.	EU-1851		BUENO
163	MOTOCICLETA	SUZUKI	GSX150.	EU-1843		BUENO
164	MOTOCICLETA	SUZUKI	GSX150.	EU-1870		BUENO
165	MOTOCICLETA	SUZUKI	GSX150.	EU-1835		BUENO
166	MOTOCICLETA	SUZUKI	GSX150.	EU-1839		BUENO
167	MOTOCICLETA	SUZUKI	GSX150.	EU-1830		BUENO
168	MOTOCICLETA	SUZUKI	GSX150.	EU-1842		BUENO
169	MOTOCICLETA	SUZUKI	GSX150.	EU-1854		BUENO
170	MOTOCICLETA	SUZUKI	GSX150.	EU-1857		BUENO
171	MOTOCICLETA	SUZUKI	GSX150.	EU-1847		BUENO
172	MOTOCICLETA	SUZUKI	GSX150.	EU-1852		BUENO
173	MOTOCICLETA	SUZUKI	GSX150.	EU-1871		BUENO
174	MOTOCICLETA	SUZUKI	GSX150.	EU-1867		BUENO
175	MOTOCICLETA	SUZUKI	GSX150.	EU-1833		BUENO
176	MOTOCICLETA	SUZUKI	GSX150.	EU-1832		BUENO
177	MOTOCICLETA	SUZUKI	GSX150.	EU-1849		BUENO
178	MOTOCICLETA	SUZUKI	GSX150.	EU-1856		BUENO
179	MOTOCICLETA	SUZUKI	GSX150.	EU-1848		BUENO
180	MOTOCICLETA	SUZUKI	GSX150.	EU-1850		BUENO
181	MOTOCICLETA	SUZUKI	GSX150.	EU-1859		BUENO
182	MOTOCICLETA	SUZUKI	GSX150.	EU-1855		BUENO
183	MOTOCICLETA	SUZUKI	GSX150.	EU-1868		BUENO
184	MOTOCICLETA	SUZUKI	GSX150.	EU-1838		BUENO
185	MOTOCICLETA	SUZUKI	GSX150.	EU-1860		BUENO
186	MOTOCICLETA	SUZUKI	GSX150.	EU-1846		BUENO
187	MOTOCICLETA	SUZUKI	GSX150.	EU-1853		BUENO
188	MOTOCICLETA	SUZUKI	GSX150.	EU-1845		BUENO
189	MOTOCICLETA	SUZUKI	GSX150.	EU-1896		BUENO
190	MOTOCICLETA	SUZUKI	GSX150.	EU-1831		BUENO

MUNICIPALIDAD DE MIRAFLORES - Gerencia de Administración y Finanzas - SOFIA EVA RIOS ROSALES Gerente V°B°

MUNICIPALIDAD DE MIRAFLORES - Gerencia de Desarrollo Humano - Dr. JESUS HAMAN ROMERO Gerente (e) V°B°

MUNICIPALIDAD DE MIRAFLORES - Gerencia de Obras y Servicios Públicos - Ing. PEDRO DANTE ABRIL BONCAL Gerente (e) V°B°

UNIDADES MÓVILES

SI LA MODALIDAD ES DIRECTA, SEÑALAR LA SITUACIÓN DE LAS UNIDADES MÓVILES.

ÍTEM	TIPO			Nº DE PLACA	DIFICULTADES	ESTADO
191	MOTOCICLETA	SUZUKI	GSX150.	EU-1858		BUENO
192	MOTOCICLETA	SUZUKI	GSX150.	EU-1869		BUENO
193	MOTOCICLETA	SUZUKI	GSX150.	EU-1837		BUENO
194	MOTOCICLETA	SUZUKI	GSX150.	EU-1841		BUENO
195	MOTOCICLETA	SUZUKI	GSX150.	EU-1865		BUENO
196	MOTOCICLETA	SUZUKI	GSX150.	EU-1878		BUENO
197	MOTOCICLETA	SUZUKI	GSX150.	EU-1874		BUENO
198	MOTOCICLETA	SUZUKI	GSX150.	EU-1888		BUENO
199	MOTOCICLETA	SUZUKI	GSX150.	EU-1884		BUENO
200	MOTOCICLETA	SUZUKI	GSX150.	EU-1873		BUENO
201	MOTOCICLETA	SUZUKI	GSX150.	EU-1881		BUENO
202	MOTOCICLETA	SUZUKI	GSX150.	EU-1894		BUENO
203	MOTOCICLETA	SUZUKI	GSX150.	EU-1885		BUENO
204	MOTOCICLETA	SUZUKI	GSX150.	EU-1893		BUENO
205	MOTOCICLETA	SUZUKI	GSX150.	EU-1834		BUENO
206	MOTOCICLETA	SUZUKI	GSX150.	EU-1864		BUENO
207	MOTOCICLETA	SUZUKI	GSX150.	EU-1890		BUENO
208	MOTOCICLETA	SUZUKI	GSX150.	EU-1880		BUENO
209	MOTOCICLETA	SUZUKI	GSX150.	EU-1876		BUENO
210	MOTOCICLETA	SUZUKI	GSX150.	EU-1895		BUENO
211	MOTOCICLETA	SUZUKI	GSX150.	EU-1866		BUENO
212	MOTOCICLETA	SUZUKI	GSX150.	EU-1872		BUENO
213	MOTOCICLETA	SUZUKI	GSX150.	EU-1883		BUENO
214	MOTOCICLETA	SUZUKI	GSX150.	EU-1875		BUENO
215	MOTOCICLETA	SUZUKI	GSX150.	EU-1861		BUENO
216	MOTOCICLETA	SUZUKI	GSX150.	EU-1887		BUENO
217	MOTOCICLETA	SUZUKI	GSX150.	EU-1829		BUENO
218	MOTOCICLETA	SUZUKI	GSX150.	EU-1889		BUENO
219	MOTOCICLETA	SUZUKI	GSX150.	EU-1879		BUENO
220	MOTOCICLETA	SUZUKI	GSX150.	EU-1862		BUENO
221	MOTOCICLETA	SUZUKI	GSX150.	EU-1877		BUENO
222	MOTOCICLETA	SUZUKI	GSX150.	EU-1882		BUENO
223	MOTOCICLETA	SUZUKI	GSX150.	EU-1863		BUENO
224	MOTOCICLETA	SUZUKI	GSX150.	EU-1892		BUENO
225	MOTOCICLETA	SUZUKI	GSX150.	EU-1891		BUENO
226	MOTOCICLETA	SUZUKI	GSX150.	EU-1886		BUENO
227	MOTOCICLETA	FORZA	DPX	EU-1903		BUENO
228	MOTOCICLETA	FORZA	DPX	EU-1910		BUENO

MUNICIPALIDAD DE MIRAFLORES
SOFIA EVA RIOS ROSALES
Gerente
Gerencia de Administración y Finanzas
V°B°

MUNICIPALIDAD DE MIRAFLORES
Dr. JESUS MANANI ROMERO
Gerente (e)
Gerencia de Desarrollo Humano
V°B°

MUNICIPALIDAD DE MIRAFLORES
Ing. PEDRO DANTE ABRILL RONCAL
Gerente (e)
Gerencia de Obras y Servicios Públicos
V°B°

UNIDADES MÓVILES						
SI LA MODALIDAD ES DIRECTA, SEÑALAR LA SITUACIÓN DE LAS UNIDADES MÓVILES.						
ÍTEM	TIPO			N° DE PLACA	DIFICULTADES	ESTADO
229	MOTOCICLETA	FORZA	DPX	EU-1899		BUENO
230	MOTOCICLETA	FORZA	DPX	EU-1906		BUENO
231	MOTOCICLETA	FORZA	DPX	EU-1912		BUENO
232	MOTOCICLETA	FORZA	DPX	EU-1908		BUENO
233	MOTOCICLETA	FORZA	DPX	EU-1909		BUENO
234	MOTOCICLETA	FORZA	DPX	EU-1901		BUENO
235	MOTOCICLETA	FORZA	DPX	EU-1902		BUENO
236	MOTOCICLETA	FORZA	DPX	EU-1913		BUENO
237	MOTOCICLETA	FORZA	DPX	EU-1900		BUENO
238	MOTOCICLETA	FORZA	DPX	EU-1905		BUENO
239	MOTOCICLETA	FORZA	DPX	EU-1907		BUENO
240	MOTOCICLETA	FORZA	DPX	EU-1911		BUENO
241	MOTOCICLETA	FORZA	DPX	EU-1904		BUENO

MUNICIPALIDAD DE MIRAFLORES - Gerencia de Administración y Finanzas - SOFIA EVA RIOS ROSALES Gerente V°B°

MUNICIPALIDAD DE MIRAFLORES - Gerencia de Desarrollo Humano - Dr. JESUS MAMANI PONCERO Gerente (e) V°B°

MUNICIPALIDAD DE MIRAFLORES - Gerencia de Obras y Servicios Públicos - Ing. PEDRO DANTE ABRILL RONCAL Gerente (e) V°B°

RELLENO SANITARIO Y SITUACIÓN ACTUAL		
ÍTEM	UBICACIÓN	ESTADO DEL RELLENO SANITARIO
1	Quebrada la leña al sur este de la quebrada pucara (margen izquierda del río Lurín) en las faldas de los cerros Conejo y Portillo Grande,	RELLENO SANITARIO "PORTILLO GRANDE" - OPERATIVO

MUNICIPALIDAD DE MIRAFLORES
SOFIA EVA RIOS ROSALES
Gerente
V°B°
Gerencia de Administración y Finanzas

MUNICIPALIDAD DE MIRAFLORES
Dr. JESUS MANIAN ROMERO
Gerente (e)
V°B°
Gerencia de Desarrollo Humano

MUNICIPALIDAD DE MIRAFLORES
Ing. PEDRO DANTE ABRILL BONCAL
Gerente (e)
V°B°
Gerencia de Obras y Servicios Públicos

D. MERCADOS			
ÍTEM	ADMINISTRACIÓN DEL MERCADO, SITUACIÓN DEL LOCAL Y DEL PERSONAL A CARGO.		
	DIRECCIÓN DEL LOCAL	DENOMINACIÓN	ESTADO DEL ESTABLECIMIENTO
1	CALLE MENDIBURU N° 1175 - MIRAFLORES	MERCADO MUNICIPAL SANTA CRUZ	BUENO

MUNICIPALIDAD DE MIRAFLORES
SOFIA EVA RIOS ROSALES
Gerente
V°B°
Gerencia de Administración y Finanzas

MUNICIPALIDAD DE MIRAFLORES
Dr. JESUS MAMANI ROMERO
Gerente (e)
V°B°
Gerencia de Desarrollo Humano

MUNICIPALIDAD DE MIRAFLORES
Ing. PEDRO DANTE ABRILL PONCAL
Gerente (e)
V°B°
Gerencia de Obras y Servicios Públicos

CONTINUIDAD DE SERVICIOS SOCIALES LOCALES					
A. VASO DE LECHE					
ÍTEM	DIRECCIÓN DEL LOCAL DE ALMACENAMIENTO	PRODUCTOS EXISTENTES Debe consignar la unidad y la descripción del producto. Ejemplo: Cajas de leche, Kilogramos de Harina, etc	UNIDAD DE MEDIDA	CANTIDAD EN STOCK	FECHA DE VENCIMIENTO (DD/MM/AAAA)
1	AV. DEL EJERCITO CDRA. 13, PISO 1, MIRAFLORES	LECHE EVAPORADA ENTERA LATA X 410 GR.	LATA	875	11/10/2019
2		HOJUELA DE CEREAL ENRIQUECIDO BOLSA X 500 GR,	BOLSA	5219	30/09/2019
3		AZUCAR RUBIA BOLSA X 1 KL	BOLSA	87	30/09/2019
4		CEREAL INSTANTENEO X 500 GR.	BOLSA	1347	30/11/2019

MUNICIPALIDAD DE MIRAFLORES
SOFIA EVA RIOS ROSALES
Gerente
V°B°
Gerencia de Administración y Finanzas

MUNICIPALIDAD DE MIRAFLORES
Dr. JESUS MAMANI ROMERO
Gerente (e)
V°B°
Gerencia de Desarrollo Humano

MUNICIPALIDAD DE MIRAFLORES
Ing. PEDRO DANTE ABRILL BOLAL
Gerente (e)
V°B°
Gerencia de Obras y Servicios Públicos

CONTINUIDAD DE SERVICIOS SOCIALES LOCALES					
B. PROGRAMA DE COMPLEMENTACIÓN ALIMENTARIA (PCA)					
ÍTEM	DIRECCIÓN DEL LOCAL DE ALMACENAMIENTO	PRODUCTOS EXISTENTES Debe consignar la unidad y la descripción del producto. Ejemplo: Cajas de leche, Kilogramos de Harina, etc	UNIDAD DE MEDIDA	CANTIDAD EN STOCK	FECHA DE VENCIMIENTO (DD/MM/AAAA)
1	CALLE MARIANO MELGAR 247, PISO 1, MIRAFLORES	PAPA SECA, X 500 GR.	BOLSA	552	16/05/2019
2		QUINUA, BOLSA X 500 GR.	BOLSA	124	04/06/2019
3		MAIZ MOTE PELADO, BOLSA X 500 GR	BOLSA	310	17/08/2019
4		LENTEJA BOLSA X 1/2 KL	BOLSA	408	10/07/2019
5		LECHE EVAPORADA ENTERA, TARRO X 400 GR.	TARRO	467	02/02/2019
6		AZUCAR RUBIA, BOLSA X 1 KL	BOLSA	380	20/05/2019
7		ARROZ, BOLSA X 1 KG	BOLSA	1262	20/10/2019
8		FREJOL PANAMITO, BOLSA X 1/2 KL	BOLSA	349	24/04/2019
9		TROZOS DE CABALLA, LATA X 0.0170 GR.	LATA	1825	17/01/2020
10		ACEITE VEGETAL, BOTELLA X 1 LITRO	BOTELLA	239	22/03/2019
11		PAPA SECA, X 500 GR.	BOLSA	248	16/05/2019
12		QUINUA, BOLSA X 500 GR.	BOLSA	124	04/06/2019
13		MAIZ MOTE PELADO, BOLSA X 500 GR	BOLSA	310	17/08/2019
14		LENTEJA BOLSA X 1/2 KL	BOLSA	408	10/07/2019
15		LECHE EVAPORADA ENTERA, TARRO X 400 GR.	TARRO	467	02/02/2019
16		AZUCAR RUBIA, BOLSA X 1 KL	BOLSA	380	20/05/2019
17		ARROZ, BOLSA X 1 KG	BOLSA	1262	20/10/2019
18		FREJOL PANAMITO, BOLSA X 1/2 KL	BOLSA	349	24/04/2019
19		TROZOS DE CABALLA, LATA X 0.0170 GR.	LATA	1825	17/01/2020
20		ACEITE VEGETAL, BOTELLA X 1 LITRO	BOTELLA	239	22/03/2019

MUNICIPALIDAD DE MIRAFLORES
SOFIA EVA RIOS RUSALES
Gerente
V°B°
Gerencia de Administración y Finanzas

MUNICIPALIDAD DE MIRAFLORES
DR. JESUS MANCHA ROMERO
Gerente (e)
V°B°
Gerencia de Desarrollo Humano

MUNICIPALIDAD DE MIRAFLORES
Ing. PEDRO DANTE ABRIL ROMCAL
Gerente (e)
V°B°
Gerencia de Obras y Servicios Públicos

GESTIÓN DE CAPITAL HUMANO

RES[illegible]OMINAL DEL PERSONAL POR MODALIDAD DE CONTRATO (D.LEG. 1057-CAS, 276, 728 Y L[illegible]ORES)

ÍTEM	APELLIDOS Y NOMBRES	D.N.I.	RUC	[illegible]GIMEN LABORAL O CONDICIÓN [illegible]	CARGO	CLASIFICADOR DE CARGO	NOMBRE DE OFICINA	FECHA DE TÉRMINO (DD/MM/AAAA)	APLICATIVOS (**)	ACTIVIDADES (***)	COMPENSACIÓN ECONÓMICA BRUTA
1	MUÑOZ WELLS JORGE VICENTE MARTIN	07773463		D.L. 276	ALCALDE		ALCALDIA	31/12/2018	SIN ACCESOS	OTROS	8,840.00
2	ABANTO FLORES JORGE FRANCISCO	45937022	10459370221	D.Leg 1057 - CAS	SERENO TACTICO		SUBGERENCIA DE SERENAZGO	31/12/2018	SIN ACCESOS	SEGURIDAD CIUDADANA (B.1)	760.00
3	ABRAMONTE VEGA ELIZABETH STEFANNY	47119705	10471197055	D.Leg 1057 - CAS	SUPERVISOR		SUBGERENCIA DE MOVILIDAD URBAN	31/12/2018	SIN ACCESOS	SUPERVISIÓN DEL SERVICIO PÚBLICO DE TRA	1,666.67
4	ABURTO CABRERA SARITA JANET	46728856	10467288569	D.Leg 1057 - CAS	PERSONAL OPERATIVO		SUBGERENCIA DE MOVILIDAD URBAN	31/12/2018	SIN ACCESOS	SUPERVISIÓN DEL SERVICIO PÚBLICO DE TRA	506.67
5	ACARO AGUILAR ROXANDER	46820468	10468204687	D.Leg 1057 - CAS	SERENO MOTORIZADO		SUBGERENCIA DE SERENAZGO	31/12/2018	SIN ACCESOS	SEGURIDAD CIUDADANA (B.1)	1,890.00
6	ACHAS SALAZAR OSCAR FERNANDO	10032687	10100326871	D.Leg 1057 - CAS	SERENO TACTICO		SUBGERENCIA DE SERENAZGO	31/12/2018	SIN ACCESOS	SEGURIDAD CIUDADANA (B.1)	1,646.67
7	ACOSTA MONTES FERNANDO MARTIN	10267266	10102672661	D.Leg 1057 - CAS	COCINERO		SUBGERENCIA DE SALUD Y BIENEST	31/12/2018	SIN ACCESOS	OTROS	1,625.00
8	ACUÑA CARRETERO ERNESTO ANGELBERTO	10622908	10106229088	D.Leg 1057 - CAS	SERENO TACTICO		SUBGERENCIA DE SERENAZGO	31/12/2018	SIN ACCESOS	SEGURIDAD CIUDADANA (B.1)	1,393.33
9	ACUÑA PRADO DANIEL ANGEL	08307436	10083074360	D.Leg 1057 - CAS	SERENO TACTICO		SUBGERENCIA DE SERENAZGO	31/12/2018	SIN ACCESOS	SEGURIDAD CIUDADANA (B.1)	633.33
10	ACURIO CARDENAS DARWIN WILLIAMS	10742696	10107426961	D.Leg 1057 - CAS	SERENO - MOTORIZADO EN EL AREA 3		SUBGERENCIA DE SERENAZGO	31/12/2018	SIN ACCESOS	SEGURIDAD CIUDADANA (B.1)	2,025.00
11	ADRIANZEN GARCIA PABLO	03369524	10033695247	D.Leg 1057 - CAS	CHOFER PARAMEDICO		SUBGERENCIA DE SERENAZGO	31/12/2018	SIN ACCESOS	SEGURIDAD CIUDADANA (B.1)	2,500.00
12	ADRIAZOLA TORRECILLA ANDRES WILDER	09881306	10098813069	D.Leg 1057 - CAS	ARQUITECTO I		SUBGERENCIA DE COMERCIALIZACIO	31/12/2018	SIN ACCESOS	MERCADOS (B.4)	4,875.00
13	AGUERO TAPIA VERONICA	07258893	10072588938	D.Leg 1057 - CAS	Médico General-Casa Adulto Mayor Aurora- Preventorio		SUBGERENCIA DE SALUD Y BIENEST	31/12/2018	PROGRAMAS SOCIALES (A.2)	OTROS	2,400.00
14	AGUILA SANTOS VICTOR	45259816	10452598162	D.Leg 1057 - CAS	SERENO CHOFER		SUBGERENCIA DE SERENAZGO	31/12/2018	SIN ACCESOS	SEGURIDAD CIUDADANA (B.1)	417.50
15	AGUILAR ALCALDE LESLIE ROCIO	41339591	10413395912	D.Leg 1057 - CAS	OPERADOR CAM		GERENCIA DE SEGURIDAD CIUDADAN	31/12/2018	OTROS SISTEMAS PARA GESTIONAR SERVICI	SEGURIDAD CIUDADANA (B.1)	1,000.00
16	AGUILAR CARPIO MARIA DEL ROSARIO LOURDES	06025740	10060257406	D.Leg 1057 - CAS	SERENO TACTICO		SUBGERENCIA DE SERENAZGO	31/12/2018	SIN ACCESOS	SEGURIDAD CIUDADANA (B.1)	2,153.33
17	AGUILAR LOPEZ WILLIAM ARMANDO	40891370	10408913701	D.Leg 1057 - CAS	SERENO MOTORIZADO		SUBGERENCIA DE DEPORTE Y RECR	31/12/2018	SIN ACCESOS	OTROS	1,215.00
18	AGUILAR MORA LUISA ANTOINETTE	09875271	10098752710	D.Leg 1057 - CAS	ASESOR LEGAL		SUBGERENCIA DE COMERCIALIZACIO	31/12/2018	SIN ACCESOS	MERCADOS (B.4)	8,603.33
19	AGUILAR PEREYRA NICANOR	10305986	10103059866	D.Leg 1057 - CAS	MECANICO DE MOTOCICLETAS		SUBGERENCIA DE LOGISTICA Y CON	31/12/2018	SIN ACCESOS	OTROS	2,225.00
20	AGUIRRE CARBAJAL JOSE DORNY	09585638	10095856381	D.Leg 1057 - CAS	CONDUCTOR I		GERENCIA MUNICIPAL	31/12/2018	SISTEMAS ADMINISTRATIVOS (A.1)	OTROS	5,250.00
21	AGUIRRE COTERA CARLOS ANTONIO	09147543	10091475435	D.Leg 1057 - CAS	SERENO TACTICO		SUBGERENCIA DE SERENAZGO	31/12/2018	SIN ACCESOS	SEGURIDAD CIUDADANA (B.1)	1,013.33
22	AGUIRRE HUILLCAS AMERICO	09006636	10090066361	D.Leg 1057 - CAS	CONDUCCION VEHICULAR EN EL AREA O I		SUBGERENCIA DE SERENAZGO	31/12/2018	SIN ACCESOS	SEGURIDAD CIUDADANA (B.1)	2,087.50
23	AGUIRRE QUISPEZ ALFREDO MARTIN	40033883	10400338839	D.Leg 1057 - CAS	ESPECIALISTA EN CONTROL INTERNO		SUBGERENCIA DE FISCALIZACION Y	31/12/2018	SISTEMAS ADMINISTRATIVOS (A.1)	OTROS	7,902.50
24	AHUANARI BARDALES KENNY JOEL	46064800	10460648004	D.Leg 1057 - CAS	SERENO TÁCTICO		SUBGERENCIA DE SERENAZGO	31/12/2018	SIN ACCESOS	SEGURIDAD CIUDADANA (B.1)	1,393.33
25	AIQUI CONDORI VIVIAN DENISE	09543199	10095431998	D.Leg 1057 - CAS	PERSONAL OPERATIVO		SUBGERENCIA DE MOVILIDAD URBAN	31/12/2018	SIN ACCESOS	SUPERVISIÓN DEL SERVICIO PÚBLICO DE TRA	2,153.33
26	AIRA BRAVO JHONY LEONIDAS	41682942	10416829425	D.Leg 1057 - CAS	CHOFER DE GERENCIA		GERENCIA DE SEGURIDAD CIUDADAN	31/12/2018	SIN ACCESOS	SEGURIDAD CIUDADANA (B.1)	1,500.00
27	ALARCO CARCAMO ISABEL HERMINIA	08192459	10081924592	D.Leg 1057 - CAS	VERIFICADOR ADMINISTRATIVO MODALIDAD C Y D		SUBGERENCIA DE LICENCIA DE EDIF	31/12/2018	OTROS SISTEMAS PARA GESTIONAR SERVICI	OTROS	6,449.99
28	ALARCON GARCIA IVAN RONALD	41590165	10415901653	D.Leg 1057 - CAS	ORIENTACIÓN AL CONTRIBUYENTE I		SUBGERENCIA DE REGISTRO Y ORIE	31/12/2018	SISTEMAS ADMINISTRATIVOS (A.1)	OTROS	2,916.67
29	ALARCON REATEGUI VANESSA YOLANDA	10342919	10103429191	D.Leg 1057 - CAS	SERENO TACTICO		SUBGERENCIA DE SERENAZGO	31/12/2018	SIN ACCESOS	SEGURIDAD CIUDADANA (B.1)	1,520.00
30	ALBAN ALEMAN WALNER GERARDO	61729942	10617299424	D.Leg 1057 - CAS	FISCALIZADOR MUNICIPAL		SUBGERENCIA DE FISCALIZACION Y	31/12/2018	SISTEMAS ADMINISTRATIVOS (A.1)	OTROS	1,250.00
31	ALBARRAN YNGUNZA LUIS	07094475	10070944753	D.Leg 1057 - CAS	SERENO CHOFER		SUBGERENCIA DE SERENAZGO	31/12/2018	SIN ACCESOS	SEGURIDAD CIUDADANA (B.1)	974.17
32	ALBERCO HURTADO CESAR GIANFRANCO FABRICIO	75236917	10752369173	D.Leg 1057 - CAS	SERENO MOTORIZADO		SUBGERENCIA DE SERENAZGO	31/12/2018	SIN ACCESOS	SEGURIDAD CIUDADANA (B.1)	945.00
33	ALBIZURI APARICIO NESTOR ANDRES	45697377	10456973774	D.Leg 1057 - CAS	SERENO TACTICO		SUBGERENCIA DE SERENAZGO	31/12/2018	SIN ACCESOS	SEGURIDAD CIUDADANA (B.1)	1,393.33
34	ALBUJAR CAYETANO ALICIA	09642602	10096426025	D.Leg 1057 - CAS	SERENO TACTICO		SUBGERENCIA DE SERENAZGO	31/12/2018	SIN ACCESOS	SEGURIDAD CIUDADANA (B.1)	1,393.33
35	ALCA SOLIS JUANA	08931386	10089313860	D.Leg 1057 - CAS	BRIGADISTA DE TENENCIA RESPONSABLE DE MASCOTAS		SUBGERENCIA DE SALUD Y BIENEST	31/12/2018	SIN ACCESOS	VASO DE LECHE (B.5)	1,700.00
36	ALCALA GARCIA ANDRES	10095884	10100958843	D.Leg 1057 - CAS	SERENO TACTICO		SUBGERENCIA DE SERENAZGO	31/12/2018	SIN ACCESOS	SEGURIDAD CIUDADANA (B.1)	1,140.00
37	ALCALA SANCHEZ JOHN CLEMENTE	42164821	10421648218	D.Leg 1057 - CAS	CONDUCTOR		SUBGERENCIA DE MOVILIDAD URBAN	31/12/2018	SIN ACCESOS	OTROS	2,087.50
38	ALCANTARA LEONARDO VERONICA	07865107	10078651071	D.Leg 1057 - CAS	APOYO PARA LA PANADERIA MUNICIPAL		SUBGERENCIA DE SALUD Y BIENEST	31/12/2018	SISTEMAS ADMINISTRATIVOS (A.1)	OTROS	666.67
39	ALCANTARA MEDINA YOLI YSELA	08141877	10081418778	D.Leg 1057 - CAS	ASISTENTE ADMINISTRATIVO II		SUBGERENCIA DE REGISTRO Y ORIE	31/12/2018	SIN ACCESOS	OTROS	2,861.67
40	ALCANTARA PEREZ JOSE MIGUEL	44517290	10445172907	D.Leg 1057 - CAS	SECTORISTA TRIBUTARIO I		SUBGERENCIA DE RECAUDACION	31/12/2018	SISTEMAS ADMINISTRATIVOS (A.1)	OTROS	1,400.00
41	ALCANTARA VELARDE JORGE	08006250	10080062503	D.Leg 1057 - CAS	SERENO TACTICO		SUBGERENCIA DE SERENAZGO	31/12/2018	SIN ACCESOS	SEGURIDAD CIUDADANA (B.1)	1,266.67
42	ALEJO MOLINA JHONY	40596308	10405963081	D.Leg 1057 - CAS	TECNICO ADMINISTRATIVO II		SECRETARIA GENERAL	31/12/2018	SISTEMAS ADMINISTRATIVOS (A.1)	OTROS	2,500.00
43	ALEJOS ARAUCO RICARDO MANUEL	46965614	10469656140	D.Leg 1057 - CAS	PERIODISTA I		GERENCIA DE COMUNICACIONES E IN	31/12/2018	SIN ACCESOS	OTROS	6,000.00

MUNICIPALIDAD DE MIRAFLORES
SOFIA EVA RIOS ROSALES
Gerente
Gerencia de Administración y Finanzas
V°B°

GESTIÓN DE CAPITAL HUMANO

RE[illegible] NOMINAL DEL PERSONAL POR MODALIDAD DE CONTRATO (D.LEG. 1057-CAS, 276, 728 [illegible]DORES)

ÍTEM	APELLIDOS Y NOMBRES	D.N.I.	RUC	CONDICIÓN	CARGO	CLASIFICADOR DE CARGO	NOMBRE DE OFICINA	FECHA DE TÉRMINO (DD/MM/AAAA)	APLICATIVOS (**)	ACTIVIDADES (***)	COMPENSACIÓN ECONÓMICA BRUTA
44	ALEJOS PALMA PAOLA ANGELA	40761227	10407612278	D.Leg 1057 - CAS	COORDINADORA DE ASESORÍA LEGAL Y ARCHIVO		SUBGERENCIA DE LICENCIA DE EDIF	31/12/2018	SISTEMAS ADMINISTRATIVOS (A.1)	OTROS	6,600.00
45	ALFARO BANDA JAVIER ALEXANDER	43389978	10433899780	D.Leg 1057 - CAS	OPERADOR CAM		GERENCIA DE SEGURIDAD CIUDADA	31/12/2018	OTROS SISTEMAS PARA GESTIONAR SERVICI	SEGURIDAD CIUDADANA (B.1)	500.00
46	ALFARO HUANACO ALFREDO	41698941	10416989414	D.Leg 1057 - CAS	SERENO CHOFER		SUBGERENCIA DE SERENAZGO	31/12/2018	SIN ACCESOS	SEGURIDAD CIUDADANA (B.1)	974.17
47	ALFARO LA MADRID EDUARDO CLEMENTE	07282532	10072825328	D.Leg 1057 - CAS	CHOFER		SUBGERENCIA DE LOGISTICA Y CON	31/12/2018	SIN ACCESOS	OTROS	2,400.00
48	ALFARO VEGA TERESA VICTORIA	06543958	10065439587	D.Leg 1057 - CAS	ASISTENTE		GERENCIA MUNICIPAL	31/12/2018	SISTEMAS ADMINISTRATIVOS (A.1)	OTROS	4,750.00
49	ALGONER VILLCAS ANDRE RUSLAN	73992612	10739926128	D.Leg 1057 - CAS	SERENO MOTORIZADO		SUBGERENCIA DE SERENAZGO	31/12/2018	SIN ACCESOS	SEGURIDAD CIUDADANA (B.1)	405.00
50	ALIGULLEN ANDRADE CARLOS FEDERICO	25487774	10254877749	D.Leg 1057 - CAS	SERENO CHOFER		SUBGERENCIA DE SERENAZGO	31/12/2018	SIN ACCESOS	SEGURIDAD CIUDADANA (B.1)	1,530.83
51	ALIAGA DAVILA RUBEN DARIO	10274596	10102745961	D.Leg 1057 - CAS	APOYO ADMINISTRATIVO		GERENCIA DE DESARROLLO HUMAN	31/12/2018	PROGRAMAS SOCIALES (A.2)	OTROS	1,500.00
52	ALLCCA TINCOPA GRIMALDO	48221620	10482216205	D.Leg 1057 - CAS	SERENO CHOFER		SUBGERENCIA DE SERENAZGO	31/12/2018	SIN ACCESOS	SEGURIDAD CIUDADANA (B.1)	1,113.33
53	ALTEZ TICA EDGARDO	44052254	10440522543	D.Leg 1057 - CAS	RESGUARDO INTERNO		GERENCIA DE ADMINISTRACION Y FI	31/12/2018	SIN ACCESOS	OTROS	1,200.00
54	ALVARADO GUILLEN MARISOL	08688432	10086884327	D.Leg 1057 - CAS	INSPECTOR DE CONTROL URBANO		SUBGERENCIA DE FISCALIZACION Y	31/12/2018	SIN ACCESOS	OTROS	6,250.00
55	ALVARADO OVIEDO JUAN CLAUDIO	40801636	10408016369	D.Leg 1057 - CAS	SERENO CHOFER		SUBGERENCIA DE SERENAZGO	31/12/2018	SIN ACCESOS	SEGURIDAD CIUDADANA (B.1)	1,391.67
56	ALVARADO PALOMINO RAYZA FARELLA	73299928	10732999286	D.Leg 1057 - CAS	SERENO TACTICO		SUBGERENCIA DE SERENAZGO	31/12/2018	SIN ACCESOS	SEGURIDAD CIUDADANA (B.1)	1,013.33
57	ALVARADO PEREA GIULLIANA	10861174	10108611745	D.Leg 1057 - CAS	OPERADOR CAM		GERENCIA DE SEGURIDAD CIUDADA	31/12/2018	OTROS SISTEMAS PARA GESTIONAR SERVICI	SEGURIDAD CIUDADANA (B.1)	1,375.00
58	ALVARADO TUEROS JOSE ANTONIO	09601342	10096013421	D.Leg 1057 - CAS	SERENO TACTICO		SUBGERENCIA DE SERENAZGO	31/12/2018	SIN ACCESOS	SEGURIDAD CIUDADANA (B.1)	1,773.33
59	ALVAREZ ARAUJO CARLOS ALBERTO	10558710	10105587100	D.Leg 1057 - CAS	JEFE DE GRUPO		GERENCIA DE SEGURIDAD CIUDADA	31/12/2018	SISTEMAS ADMINISTRATIVOS (A.1)	SEGURIDAD CIUDADANA (B.1)	1,866.67
60	ALVAREZ CALMET MICAELA	41034706	10410347062	D.Leg 1057 - CAS	COORDINADOR DEL PROYECTO ARQUEOLOGICO		HUACA PUCLLANA	31/12/2018	SISTEMAS ADMINISTRATIVOS (A.1)	OTROS	5,925.00
61	ALVAREZ GOMEZ JOSE ENRIQUE	09682462	10096824624	D.Leg 1057 - CAS	RESGUARDO INTERNO		GERENCIA DE ADMINISTRACION Y FI	31/12/2018	SIN ACCESOS	OTROS	1,650.00
62	ALVAREZ REATEGUI ANTONIO MIGUEL	10139574	10101395745	D.Leg 1057 - CAS	COORDINADOR DE PLATAFORMA		GERENCIA DE AUTORIZACION Y CON	31/12/2018	SISTEMAS ADMINISTRATIVOS (A.1)	OTROS	4,583.34
63	ALVAREZ VILLAVICENCIO BENICIO FELIPE	08367826	10083678262	D.Leg 1057 - CAS	OPERARIO DE ARBORIZACION		SUBGERENCIA DE LIMPIEZA PUBLICA	31/12/2018	SIN ACCESOS	OTROS	1,083.33
64	ALVAREZ ZANABRIA ANA TERESA	42110396	10421103963	D.Leg 1057 - CAS	AUXILIAR IEI MUNICIPAL		SUBGERENCIA DE SALUD Y BIENEST	31/12/2018	SIN ACCESOS	OTROS	2,000.00
65	ALVARO ARCE JONY RAUL	06841032	10068410326	D.Leg 1057 - CAS	SERENO TACTICO EN EL AREA 01		SUBGERENCIA DE SERENAZGO	31/12/2018	SIN ACCESOS	SEGURIDAD CIUDADANA (B.1)	1,900.00
66	ALZAMORA DOMINGUEZ ELIZANDRO	45517227	10455172271	D.Leg 1057 - CAS	SERENO CHOFER		SUBGERENCIA DE SERENAZGO	31/12/2018	SIN ACCESOS	SEGURIDAD CIUDADANA (B.1)	2,087.50
67	ALZAMORA HERRERA RICARDO CHRISTIAN	47070549	10470709494	D.Leg 1057 - CAS	SERENO TACTICO		SUBGERENCIA DE SERENAZGO	31/12/2018	SIN ACCESOS	SEGURIDAD CIUDADANA (B.1)	2,026.67
68	AMAO MATOS ALBERTO SAUL	09567717	10095677172	D.Leg 1057 - CAS	OPERARIO DE OBRAS		SUBGERENCIA DE OBRAS PUBLICAS	31/12/2018	SIN ACCESOS	OTROS	2,125.00
69	AMARO CHAMORRO DONNY ROGERS	41445404	10414454041	D.Leg 1057 - CAS	FISCALIZADOR MUNICIPAL		SUBGERENCIA DE FISCALIZACION Y	31/12/2018	SISTEMAS ADMINISTRATIVOS (A.1)	OTROS	875.00
70	AMBROSIO DAMAZO ELIAS	06776370	10067763705	D.Leg 1057 - CAS	SUPERVISOR		SUBGERENCIA DE SERENAZGO	31/12/2018	SIN ACCESOS	SEGURIDAD CIUDADANA (B.1)	2,750.00
71	AMES CALDERON JUAN RAFAEL	09924372	10099243720	D.Leg 1057 - CAS	OPERADOR CAM		GERENCIA DE SEGURIDAD CIUDADA	31/12/2018	OTROS SISTEMAS PARA GESTIONAR SERVICI	SEGURIDAD CIUDADANA (B.1)	1,125.00
72	AMOROTO SUASNABAR ALEXANDER RICHARD	09693109	10096931099	D.Leg 1057 - CAS	RESGUARDO INTERNO		GERENCIA DE ADMINISTRACION Y FI	31/12/2018	SIN ACCESOS	OTROS	1,650.00
73	ANDAZABAL CAYLLAHUA JAVIER FRANCISC	09675868	10096758681	D.Leg 1057 - CAS	SERENO TACTICO		SUBGERENCIA DE SERENAZGO	31/12/2018	SIN ACCESOS	SEGURIDAD CIUDADANA (B.1)	380.00
74	ANDONAIRE LOPEZ WILBERTH JOSUE	47150352	10471503521	D.Leg 1057 - CAS	OPERADOR CAM		GERENCIA DE SEGURIDAD CIUDADA	31/12/2018	OTROS SISTEMAS PARA GESTIONAR SERVICI	SEGURIDAD CIUDADANA (B.1)	1,125.00
75	ANDRADE AGUILAR JOSE ANTONIO	06745630	10067456306	D.Leg 1057 - CAS	ASISTENTE ADMINISTRATIVO		SUBGERENCIA DE PRESUPUESTO	31/12/2018	SISTEMAS ADMINISTRATIVOS (A.1)	OTROS	2,250.00
76	ANDRADE GASTELO CARLOS MIGUEL	06627757	10066277572	D.Leg 1057 - CAS	TECNICO SANITARIO Y ELECTRICO		SUBGERENCIA DE OBRAS PUBLICAS	31/12/2018	SIN ACCESOS	OTROS	2,000.00
77	ANGULO LEGUA ZABELIA DENISSE	21576924	10215769246	D.Leg 1057 - CAS	CAPACITADORA		SUBGERENCIA DE DEFENSA CIVIL	31/12/2018	SISTEMAS ADMINISTRATIVOS (A.1)	OTROS	2,083.33
78	ANGULO MAGUIÑA JESUS ESTEBAN	44481932	10444819320	D.Leg 1057 - CAS	ESPECIALISTA EN TRANSPORTE		SUBGERENCIA DE OBRAS PUBLICAS	31/12/2018	SIN ACCESOS	OTROS	2,000.00
79	ANICAMA ESCUDERO FRANCO RICARDO	47520450	10475204501	D.Leg 1057 - CAS	AUXILIAR SANITARIO II		SUBGERENCIA DE LOGISTICA Y CON	31/12/2018	SIN ACCESOS	OTROS	1,750.00
80	ANICETO ALEJOS JOSE ALBERTO	25744982	10257449829	D.Leg 1057 - CAS	JEFE DE GRUPO		GERENCIA DE SEGURIDAD CIUDADA	31/12/2018	SISTEMAS ADMINISTRATIVOS (A.1)	SEGURIDAD CIUDADANA (B.1)	2,000.00
81	ANICETO MENDEZ JUANA FLORMILA	45637828	10456378281	D.Leg 1057 - CAS	ASISTENTE EN GABINETE DE TEXTILES		HUACA PUCLLANA	31/12/2018	SIN ACCESOS	OTROS	2,083.33
82	ANTICONA ORTEGA JORGE ANDRES	44081395	10440813995	D.Leg 1057 - CAS	GUIA OFICIAL DE TURISMO		HUACA PUCLLANA	31/12/2018	SIN ACCESOS	OTROS	2,683.33
83	ANTICONA ROMERO VICTOR EDWARD STIWARD	46310833	10463108337	D.Leg 1057 - CAS	ASISTENTE DE PLATAFORMA DE ATENCION AL VECINO		SUBGERENCIA DE FISCALIZACION Y	31/12/2018	SISTEMAS ADMINISTRATIVOS (A.1)	OTROS	3,000.00
84	APARICIO CASANI DORIAN ANTONIO	07472374	10074723743	D.Leg 1057 - CAS	SERENO MOTORIZADO		SUBGERENCIA DE SERENAZGO	31/12/2018	SIN ACCESOS	SEGURIDAD CIUDADANA (B.1)	1,466.00
85	APARICIO LAVARELLO NELLY CECILIA	06774306	10067743062	D.Leg 1057 - CAS	SERENO TACTICO		SUBGERENCIA DE SERENAZGO	31/12/2018	SIN ACCESOS	SEGURIDAD CIUDADANA (B.1)	633.33
86	APAZA CACERES CESAR	10340605	10103406051	D.Leg 1057 - CAS	LLANTERO AUTOMOTRIZ		SUBGERENCIA DE LOGISTICA Y CON	31/12/2018	SIN ACCESOS	OTROS	1,516.67
87	APAZA CACERES ROGER	10341568	10103415689	D.Leg 1057 - CAS	SERENO MOTORIZADO		SUBGERENCIA DE SERENAZGO	31/12/2018	SIN ACCESOS	SEGURIDAD CIUDADANA (B.1)	810.00

MUNICIPALIDAD DE MIRAFLORES
SOFIA EVA RIOS ROSALES
Gerente
V°B°
Gerencia de Administración y Finanzas

GESTIÓN DE CAPITAL HUMANO

RE[illegible] NOMINAL DEL PERSONAL POR MODALIDAD DE CONTRATO (D.LEG. 1057-CAS, 276, 728 [illegible]DORES)

ÍTEM	APELLIDOS Y NOMBRES	D.N.I.	RUC	CONDICIÓN	CARGO	CLASIFICADOR DE CARGO	NOMBRE DE OFICINA	FECHA DE TÉRMINO (DD/MM/AAAA)	APLICATIVOS (**)	ACTIVIDADES (***)	COMPENSACIÓN ECONÓMICA BRUTA
88	APONTE BECERRA EDGARDO	06370925	10003709251	D.Leg 1057 - CAS	SERVICIO MOTORIZADO EN EL AREA O1		SUBGERENCIA DE SERENAZGO	31/12/2018	SIN ACCESOS	SEGURIDAD CIUDADANA (B.1)	2,025.00
89	AQUINO CASTRO MIGUEL ANGEL	45572320	10455723201	D.Leg 1057 - CAS	AUXILIAR DE CAMPO		HUACA PUCLLANA	31/12/2018	SIN ACCESOS	OTROS	2,125.00
90	AQUISE CORREA MARISOL LIDIA	08874290	10088742902	D.Leg 1057 - CAS	DOCENTE AULA IEI MUNICIPAL		GERENCIA DE DESARROLLO HUMAN	31/12/2018	SIN ACCESOS	OTROS	1,875.00
91	ARAMBURU BERNACLA CARLOS ALBERTO	45219805	10452198059	D.Leg 1057 - CAS	ORIENTADOR TRIBUTARIO		SUBGERENCIA DE REGISTRO Y ORIE	31/12/2018	SISTEMAS ADMINISTRATIVOS (A.1)	OTROS	2,083.33
92	ARANA PAZ SOLDAN JOSE CARLOS	08748790	10087487909	D.Leg 1057 - CAS	SERENO TACTICO		SUBGERENCIA DE SERENAZGO	31/12/2018	SIN ACCESOS	SEGURIDAD CIUDADANA (B.1)	1,520.00
93	ARANA PAZ SOLDAN MIGUEL ANGEL	09377374	10093773743	D.Leg 1057 - CAS	FISCALIZADOR MUNICIPAL		SUBGERENCIA DE FISCALIZACION Y	31/12/2018	SISTEMAS ADMINISTRATIVOS (A.1)	OTROS	1,875.00
94	ARANA RANILLA JHONATTAN SIXTO	45112502	10451125023	D.Leg 1057 - CAS	CONDUCTOR		SUBGERENCIA DE MOVILIDAD URBAN	31/12/2018	SIN ACCESOS	OTROS	2,922.50
95	ARANA ULLOA JONATHAN ARNALDO	45515802	10455158023	D.Leg 1057 - CAS	ASISTENTE ADMINISTRATIVO		GERENCIA DE AUTORIZACION Y CON	31/12/2018	SISTEMAS ADMINISTRATIVOS (A.1)	OTROS	2,333.33
96	ARANDA VERGARAY JORGE ALEXANDER	08280749	10082807492	D.Leg 1057 - CAS	SERENO - CONDUCCION VEHOCULAR DEL AREA		SUBGERENCIA DE SERENAZGO	31/12/2018	SIN ACCESOS	SEGURIDAD CIUDADANA (B.1)	417.50
97	ARANGURI CALLUPE KEVIN JORDAN	48063407	10480634077	D.Leg 1057 - CAS	OPERADOR CAM		GERENCIA DE SEGURIDAD CIUDADA	31/12/2018	OTROS SISTEMAS PARA GESTIONAR SERVICI	SEGURIDAD CIUDADANA (B.1)	500.00
98	ARANZABAL SOLOGUREN KRIZIA ESTEFANY	45392823	10453926236	D.Leg 1057 - CAS	AUDITOR II		ORGANO DE CONTROL INSTITUCION	31/12/2018	SISTEMAS ADMINISTRATIVOS (A.1)	OTROS	3,675.00
99	ARAOZ RIOS PAOLA ROXANA	70430087	10704300871	D.Leg 1057 - CAS	COORDINADOR DE GESTION DE CAPITAL HUMANO		SUBGERENCIA DE RECURSOS HUMA	31/12/2018	SIN ACCESOS	OTROS	6,240.00
100	ARAUJO QUINO JOSE MILCIADES	09730828	10097308280	D.Leg 1057 - CAS	FISCALIZADOR MUNICIPAL		SUBGERENCIA DE FISCALIZACION Y	31/12/2018	SISTEMAS ADMINISTRATIVOS (A.1)	OTROS	625.00
101	ARAUJO SOLMANO GIOCONDA ESTHER	10735995	10107359953	D.Leg 1057 - CAS	SECRETARIA DEL DESPACHO DEL TENIENTE ALCALDE		SECRETARIA GENERAL	31/12/2018	SISTEMAS ADMINISTRATIVOS (A.1)	OTROS	2,340.00
102	ARAUJO VILLEGAS ALEXANDER	41513764	10415137643	D.Leg 1057 - CAS	SERENO CHOFER		SUBGERENCIA DE SERENAZGO	31/12/2018	SIN ACCESOS	SEGURIDAD CIUDADANA (B.1)	1,670.00
103	ARCE MARTINEZ YULYANA CECILIA	40630702	10406307028	D.Leg 1057 - CAS	ENFERMERA		SUBGERENCIA DE DEPORTE Y RECR	31/12/2018	SIN ACCESOS	OTROS	1,626.67
104	ARCE REYES ADAN	06053501	10060535014	D.Leg 1057 - CAS	OPERADOR HELP DESK		GERENCIA DE SEGURIDAD CIUDADA	31/12/2018	OTROS SISTEMAS PARA GESTIONAR SERVICI	SEGURIDAD CIUDADANA (B.1)	1,750.00
105	ARELLANO FERNANDEZ LINO ANDRES	08371200	10083712002	D.Leg 1057 - CAS	AUXILIAR DE CAMPO		HUACA PUCLLANA	31/12/2018	SIN ACCESOS	OTROS	1,750.00
106	ARELLANO ROSALES CARLOS JORDAN	41680123	10416801237	D.Leg 1057 - CAS	SERENO TACTICO		SUBGERENCIA DE SERENAZGO	31/12/2018	SIN ACCESOS	SEGURIDAD CIUDADANA (B.1)	2,406.67
107	ARENAS CONTRERAS PAUL JHONELL	10196213	10102962139	D.Leg 1057 - CAS	OPERADOR CAM		GERENCIA DE SEGURIDAD CIUDADA	31/12/2018	OTROS SISTEMAS PARA GESTIONAR SERVICI	SEGURIDAD CIUDADANA (B.1)	1,875.00
108	AREVALO MONTERO WALTER ARMANDO	43997106	10439971067	D.Leg 1057 - CAS	SERENO TACTICO		SUBGERENCIA DE SERENAZGO	31/12/2018	SIN ACCESOS	SEGURIDAD CIUDADANA (B.1)	1,140.00
109	AREVALO MUÑOZ ROBERT	05337382	10053373823	D.Leg 1057 - CAS	SERENO TACTICO		SUBGERENCIA DE SERENAZGO	31/12/2018	SIN ACCESOS	SEGURIDAD CIUDADANA (B.1)	1,646.67
110	ARGOMEDO LEON CARMEN LASTENIA	07632451	10076324510	D.Leg 1057 - CAS	APOYO ADMINISTRATIVO		SUBGERENCIA DE LICENCIA DE EDIF	31/12/2018	SISTEMAS ADMINISTRATIVOS (A.1)	OTROS	1,833.33
111	ARGUEDAS ESPINOZA OMAR O'HAIRO	71243008	10712430082	D.Leg 1057 - CAS	PERSONAL OPERATIVO		SUBGERENCIA DE MOVILIDAD URBAN	31/12/2018	SIN ACCESOS	SUPERVISIÓN DEL SERVICIO PÚBLICO DE TR	750.00
112	ARI SUPO EBERT DAVID	10344787	10103447874	D.Leg 1057 - CAS	INSPECTOR MUNICIPAL		SUBGERENCIA DE FISCALIZACION Y	31/12/2018	SIN ACCESOS	OTROS	250.00
113	ARIAS ARIVILCA MIGUEL ANGEL	73637556	10736375562	D.Leg 1057 - CAS	SERENO MOTORIZADO		SUBGERENCIA DE SERENAZGO	31/12/2018	SIN ACCESOS	SEGURIDAD CIUDADANA (B.1)	675.00
114	ARIAS CHUMPITAZ BETZI MARGOT	06674735	10066747358	D.Leg 1057 - CAS	SECRETARIA		GERENCIA DE OBRAS Y SERVICIOS P	31/12/2018	SISTEMAS ADMINISTRATIVOS (A.1)	OTROS	4,000.00
115	ARIAS HEINSON NICOLAS ENRIQUE	25550379	10255503796	D.Leg 1057 - CAS	JEFE DE GRUPO		GERENCIA DE SEGURIDAD CIUDADA	31/12/2018	SISTEMAS ADMINISTRATIVOS (A.1)	SEGURIDAD CIUDADANA (B.1)	933.33
116	ARIRAMA MANZARI MELIDA	47003561	10470035612	D.Leg 1057 - CAS	AUXILIAR DE MANTENIMIENTO		HUACA PUCLLANA	31/12/2018	SIN ACCESOS	OTROS	1,125.00
117	ARISTA MOZOMBITE BIANCA MARIELA	44986354	10449863548	D.Leg 1057 - CAS	GUIA OFICIAL DE TURISMO		HUACA PUCLLANA	31/12/2018	SIN ACCESOS	OTROS	66.67
118	ARMAS REYES FANNY INGRID	48287508	10482875080	D.Leg 1057 - CAS	PROMOTORA DEL PROGRAMA DE JOVENES		GERENCIA DE DESARROLLO HUMAN	31/12/2018	PROGRAMAS SOCIALES (A.3)	OTROS	1,500.00
119	ARMAS VIDALON MARIO JAIME	10035257	10100352571	D.Leg 1057 - CAS	SERENO TACTICO		SUBGERENCIA DE SERENAZGO	31/12/2018	SIN ACCESOS	SEGURIDAD CIUDADANA	1,900.00
120	ARONE CUBA ALEXIS JEANPIERRE	46829998	10468299984	D.Leg 1057 - CAS	SERENO TACTICO		SUBGERENCIA DE SERENAZGO	31/12/2018	SIN ACCESOS	SEGURIDAD CIUDADANA (B.1)	1,013.33
121	ARRAZADA VALLADARES MIRIAM ELIZABETH	40244574	10402445748	D.Leg 1057 - CAS	SERENO TACTICO		SUBGERENCIA DE SERENAZGO	31/12/2018	SIN ACCESOS	SEGURIDAD CIUDADANA (B.1)	633.33
122	ARRIETA CANQUI KATHERINE PILAR	70932446	10709324468	D.Leg 1057 - CAS	ASISTENTE ADMINISTRATIVO		SUBGERENCIA DE OBRAS PUBLICAS	31/12/2018	SIN ACCESOS	OTROS	1,800.00
123	ARROYO QUISPE VICTOR JEAN	10183218	10101832185	D.Leg 1057 - CAS	PROFESIONAL EN ODONTOLOGÍA		SUBGERENCIA DE SALUD Y BIENEST	31/12/2018	PROGRAMAS SOCIALES (A.2)	PROGRAMA DE COMPLEMENTACIÓN ALIME	2,500.00
124	ARRUNATEGUI APAZA DANIEL EUSEBIO	70029092	10700290927	D.Leg 1057 - CAS	FISCALIZADOR MUNICIPAL		SUBGERENCIA DE FISCALIZACION Y	31/12/2018	SISTEMAS ADMINISTRATIVOS (A.1)	OTROS	375.00
125	ARTETA GOMEZ GLORIA PILAR	10223322	10102233226	D.Leg 1057 - CAS	ATENCION EN LA CASETA TURISTICA		GERENCIA DE CULTURA Y TURISMO	31/12/2018	SISTEMAS ADMINISTRATIVOS (A.1)	OTROS	1,166.67
126	ASCUE BECERRA MARCO ANTONIO	07481833	10074818337	D.Leg 1057 - CAS	SERENO TACTICO		SUBGERENCIA DE SERENAZGO	31/12/2018	SIN ACCESOS	SEGURIDAD CIUDADANA (B.1)	633.33
127	ASPAJO GUIMACK KAREN MELISSA	62174240	10621742405	D.Leg 1057 - CAS	SERENO TACTICO		SUBGERENCIA DE SERENAZGO	31/12/2018	SIN ACCESOS	SEGURIDAD CIUDADANA (B.1)	886.67
128	ASTORAYME GALVEZ NICO	21885166	10218851661	D.Leg 1057 - CAS	SERENO TACTICO		SUBGERENCIA DE SERENAZGO	31/12/2018	SIN ACCESOS	SEGURIDAD CIUDADANA (B.1)	1,140.00
129	ASTUDILLO MAGUIÑA KARLA MARGOT	40918838	10409188384	D.Leg 1057 - CAS	ABOGADO A CARGO DE LOS PROCESOS CIVILES		PROCURADURIA PUBLICA MUNICIPAL	31/12/2018	SISTEMAS ADMINISTRATIVOS (A.1)	OTROS	5,250.00
130	AVALOS ROJAS BRENDA ANGELA	44497296	10444972969	D.Leg 1057 - CAS	CAJERO II		SUBGERENCIA DE CONTABILIDAD Y	31/12/2018	SISTEMAS ADMINISTRATIVOS (A.1)	RESPONSABLES DEL MANEJO DE LAS CUENT	500.00
131	AVENDAÑO CAHUAPAZA BRISEIDA MARILU	43529035	10435290359	D.Leg 1057 - CAS	OPERADOR CAM		GERENCIA DE SEGURIDAD CIUDADA	31/12/2018	OTROS SISTEMAS PARA GESTIONAR SERVICI	SEGURIDAD CIUDADANA (B.1)	1,750.00

MUNICIPALIDAD DE MIRAFLORES - Gerencia de Administración y Finanzas
SOFIA EVA RIOS ROSALES
Gerente
V°B°

GESTIÓN DE CAPITAL HUMANO

RES[illegible]NOMINAL DEL PERSONAL POR MODALIDAD DE CONTRATO (D.LEG. 1057-CAS, 276, 728 Y L[illegible]ORES)

ÍTEM	APELLIDOS Y NOMBRES	D.N.I.	RUC	[illegible] CONDICIÓN	CARGO	CLASIFICADOR DE CARGO	NOMBRE DE OFICINA	FECHA DE TÉRMINO (DD/MM/AAAA)	APLICATIVOS (**)	ACTIVIDADES (***)	COMPENSACIÓN ECONÓMICA BRUTA
132	AVILA MACASSI PAOLA GABRIELA	48496522	10484965221	D.Leg 1057 - CAS	FISCALIZADOR MUNICIPAL		SUBGERENCIA DE FISCALIZACION Y	31/12/2018	SISTEMAS ADMINISTRATIVOS (A.1)	OTROS	1,125.00
133	AYALA CISNEROS ANTHONY EDMUNDO	47733758	10477337584	D.Leg 1057 - CAS	PERSONAL OPERATIVO		SUBGERENCIA DE MOVILIDAD URBAN	31/12/2018	SIN ACCESOS	SUPERVISIÓN DEL SERVICIO PÚBLICO DE TR	2,153.33
134	AYALA GARCIA REMIGIO FERNANDO	80564604	10805646042	D.Leg 1057 - CAS	ENCARGADO DE RELACIONES LABORALES		SUBGERENCIA DE RECURSOS HUMA	31/12/2018	SISTEMAS ADMINISTRATIVOS (A.1)	OTROS	9,975.00
135	AYALA LIZANO LUIS ORLANDO	43655671	10436556719	D.Leg 1057 - CAS	ABOGADO PENAL		PROCURADURIA PUBLICA MUNICIPAL	31/12/2018	SISTEMAS ADMINISTRATIVOS (A.1)	OTROS	5,250.00
136	AYANZ OTINIANO KELMATT ARTURO	08048617	10080486176	D.Leg 1057 - CAS	FISCALIZADOR MUNICIPAL		SUBGERENCIA DE FISCALIZACION Y	31/12/2018	SISTEMAS ADMINISTRATIVOS (A.1)	OTROS	1,875.00
137	AYHUASI CASTILLO HECTOR ALDRIN	09338639	10093386391	D.Leg 1057 - CAS	SERENO TACTICO		SUBGERENCIA DE SERENAZGO	31/12/2018	SIN ACCESOS	SEGURIDAD CIUDADANA (B.1)	886.67
138	AZABACHE AGURTO CARLA PAOLA	43082128	10430821283	D.Leg 1057 - CAS	OPERADOR CAM		GERENCIA DE SEGURIDAD CIUDADA	31/12/2018	OTROS SISTEMAS PARA GESTIONAR SERVICI	SEGURIDAD CIUDADANA (B.1)	2,625.00
139	BACA ALVAREZ NELSON OMAR	09797639	10097976398	D.Leg 1057 - CAS	COORDINADOR DE PLATAFORMA		SUBGERENCIA DE REGISTRO Y ORIE	31/12/2018	SISTEMAS ADMINISTRATIVOS (A.1)	OTROS	3,638.34
140	BACA VALDIVIA LUIS ANGEL	07463824	10074638240	D.Leg 1057 - CAS	SERENO CHOFER		SUBGERENCIA DE SERENAZGO	31/12/2018	SIN ACCESOS	SEGURIDAD CIUDADANA (B.1)	1,670.00
141	BADA CALDERON LORENZO	26962219	10269622194	D.Leg 1057 - CAS	AYUDANTE DE OBRAS		SUBGERENCIA DE OBRAS PUBLICAS	31/12/2018	SIN ACCESOS	OTROS	1,275.00
142	BAEZ ALARCON ALAN JEFRI	41264512	10412645125	D.Leg 1057 - CAS	SERENO TACTICO		SUBGERENCIA DE SERENAZGO	31/12/2018	SIN ACCESOS	SEGURIDAD CIUDADANA (B.1)	1,140.00
143	BAEZA LARA VICTOR MANUEL	00036625	10000362256	D.Leg 1057 - CAS	CHOFER		SUBGERENCIA DE LOGISTICA Y CON	31/12/2018	SIN ACCESOS	OTROS	750.00
144	BALAREZO CRUZ ORLANDO OSCAR	25421214	10254212143	D.Leg 1057 - CAS	SERENO CHOFER		SUBGERENCIA DE SERENAZGO	31/12/2018	SIN ACCESOS	SEGURIDAD CIUDADANA (B.1)	1,948.33
145	BALAREZO NAPAN JORGE ANGELLO	44186788	10441867889	D.Leg 1057 - CAS	PARAMEDICO		SUBGERENCIA DE SERENAZGO	31/12/2018	SIN ACCESOS	SEGURIDAD CIUDADANA (B.1)	1,166.67
146	BALDEON SUAREZ ANGHELO LEONEL	71441537	10714415374	D.Leg 1057 - CAS	OPERADOR CAM		GERENCIA DE SEGURIDAD CIUDADA	31/12/2018	OTROS SISTEMAS PARA GESTIONAR SERVICI	SEGURIDAD CIUDADANA (B.1)	1,375.00
147	BALDEON VALENTIN EDUARDO VITALIANO	06155328	10061553288	D.Leg 1057 - CAS	CONTROLADOR DE EXPEDIENTES DE OBRA		SUBGERENCIA DE OBRAS PUBLICAS	31/12/2018	SIN ACCESOS	OTROS	2,500.00
148	BALLON SANCHEZ OSCAR DANIEL	10645961	10106459610	D.Leg 1057 - CAS	SERENO TACTICO		SUBGERENCIA DE SERENAZGO	31/12/2018	SIN ACCESOS	SEGURIDAD CIUDADANA (B.1)	1,773.33
149	BAÑOS PRADO HUGO FABIO	10032302	10100323023	D.Leg 1057 - CAS	SERENO MOTORIZADO		SUBGERENCIA DE SERENAZGO	31/12/2018	SIN ACCESOS	SEGURIDAD CIUDADANA (B.1)	2,295.00
150	BAQUERIZO QUINTANA FRANK ALFREDO	46182620	10461826208	D.Leg 1057 - CAS	ASISTENTE DE EXCAVACIONES ARQUEOLOGICAS Y GABINETE		HUACA PUCLLANA	31/12/2018	SIN ACCESOS	OTROS	2,083.33
151	BARDALES LEJABO SARA YESENIA	47552241	10475522414	D.Leg 1057 - CAS	SERENO TACTICO		SUBGERENCIA DE SERENAZGO	31/12/2018	SIN ACCESOS	SEGURIDAD CIUDADANA (B.1)	633.33
152	BARDALES TRAUCO JORGE	40258821	10402588212	D.Leg 1057 - CAS	INSPECTOR MUNICIPAL DE TRANSPORTE		SUBGERENCIA DE MOVILIDAD URBAN	31/12/2018	SISTEMAS ADMINISTRATIVOS (A.1)	OTROS	2,800.00
153	BARRERA MONTESINOS SILVIA CLAUDIA	09774542	10097745426	D.Leg 1057 - CAS	ASISTENTE DE ADQUISICIONES Y CONTRATACIONES		SUBGERENCIA DE LOGISTICA Y CON	31/12/2018	SIN ACCESOS	OTROS	6,124.99
154	BARRERA PANDURO EDINSON PEDRO	06983780	17387620877	D.Leg 1057 - CAS	SERENO TACTICO		SUBGERENCIA DE SERENAZGO	31/12/2018	SIN ACCESOS	SEGURIDAD CIUDADANA (B.1)	506.67
155	BARRERA RISCO FREDDY ALVARO	41719289	10417192897	D.Leg 1057 - CAS	SERENO TACTICO		SUBGERENCIA DE SERENAZGO	31/12/2018	SIN ACCESOS	SEGURIDAD CIUDADANA (B.1)	1,646.67
156	BARRETO CHAPEYQUEN KARINA LEYLA	09872111	10098721113	D.Leg 1057 - CAS	Supervisor de Obra		SUBGERENCIA DE LICENCIA DE EDIF	31/12/2018	SIN ACCESOS	OTROS	8,250.00
157	BARRETO GOMEZ DENNIS	43318077	10433180777	D.Leg 1057 - CAS	SERENO MOTORIZADO		SUBGERENCIA DE SERENAZGO	31/12/2018	SIN ACCESOS	SEGURIDAD CIUDADANA (B.1)	1,215.00
158	BARRETO MIRANDA ROEL ERNESTO	10548702	10105487024	D.Leg 1057 - CAS	SERENO MOTORIZADO		SUBGERENCIA DE SERENAZGO	31/12/2018	SIN ACCESOS	SEGURIDAD CIUDADANA (B.1)	1,620.00
159	BARRIENTOS TORRES CESAR AUGUSTO	25739916	10257399163	D.Leg 1057 - CAS	FISCALIZADOR MUNICIPAL		SUBGERENCIA DE FISCALIZACION Y	31/12/2018	SIN ACCESOS	OTROS	1,375.00
160	BARRIONUEVO BERMUDEZ PEDRO PABLO	80646932	10806469322	D.Leg 1057 - CAS	RESGUARDO INTERNO		GERENCIA DE ADMINISTRACION Y FI	31/12/2018	SIN ACCESOS	OTROS	1,650.00
161	BARRIOS FELIX EDEN	73090466	10730904661	D.Leg 1057 - CAS	SERENO CHOFER		SUBGERENCIA DE SERENAZGO	31/12/2018	SIN ACCESOS	SEGURIDAD CIUDADANA (B.1)	2,226.67
162	BARRIOS PACHECO LUIS CHRISTOPHER	42196871	10421968719	D.Leg 1057 - CAS	SERENO MOTORIZADO		SUBGERENCIA DE SERENAZGO	31/12/2018	SIN ACCESOS	SEGURIDAD CIUDADANA (B.1)	405.00
163	BARRON ESPEJO HAYDEE MARINA	09138443	10091384430	D.Leg 1057 - CAS	REGISTRADOR DE MATRIMONIO		SECRETARIA GENERAL	31/12/2018	REGISTRO CIVIL (A.3)	OTROS	1,108.33
164	BARRON JUSCAMAITA JUAN DAVID	45604836	10456048361	D.Leg 1057 - CAS	SERENO CHOFER		SUBGERENCIA DE SERENAZGO	31/12/2018	SIN ACCESOS	SEGURIDAD CIUDADANA (B.1)	1,257.50
165	BARTUREN QUINTANA JOSSELYN JULIA	44218531	10442185315	D.Leg 1057 - CAS	SERENO TACTICO		SUBGERENCIA DE SERENAZGO	31/12/2018	SIN ACCESOS	SEGURIDAD CIUDADANA (B.1)	1,140.00
166	BARZOLA FARFAN EVER JESUS	41956795	10419567952	D.Leg 1057 - CAS	SERENO TACTICO		SUBGERENCIA DE SERENAZGO	31/12/2018	SIN ACCESOS	SEGURIDAD CIUDADANA (B.1)	506.67
167	BASADRE TEJERINA FAVIOLA ALEJANDRA	42252550	10422526507	D.Leg 1057 - CAS	ARQUITECTO DE LA FASE DE INFRAESTRUCTURA		SUBGERENCIA DE FISCALIZACION Y	31/12/2018	SISTEMAS ADMINISTRATIVOS (A.1)	OTROS	2,083.33
168	BAUMANN VALLEJOS MARIANA	46128000	10461280001	D.Leg 1057 - CAS	COORDINADORA DEL AREA DE ARTES ESCENICAS		GERENCIA DE CULTURA Y TURISMO	31/12/2018	SIN ACCESOS	OTROS	1,750.00
169	BAUTISTA CALDERON ROSALINA	10480765	10104807653	D.Leg 1057 - CAS	PARQUEADOR		SUBGERENCIA DE RECAUDACION	31/12/2018	SISTEMAS ADMINISTRATIVOS (A.1)	OTROS	750.00
170	BAUTISTA MAMANI HERMINIA	09579230	10095792303	D.Leg 1057 - CAS	PARQUEADOR		SUBGERENCIA DE RECAUDACION	31/12/2018	SIN ACCESOS	OTROS	750.00
171	BAUTISTA ZEVALLOS SONIA	41229755	10412297551	D.Leg 1057 - CAS	SERENO TACTICO		SUBGERENCIA DE SERENAZGO	31/12/2018	SIN ACCESOS	SEGURIDAD CIUDADANA (B.1)	1,140.00
172	BAYLON CORITOMA YORLINA LUZ	09490559	10094908596	D.Leg 1057 - CAS	GIRADOR DE COMPROBANTES DE PAGO Y CHEQUES		SUBGERENCIA DE CONTABILIDAD Y	31/12/2018	SISTEMAS ADMINISTRATIVOS (A.1)	OTROS	5,599.99
173	BAZAN MEDINA VIVIAN GABY	06709127	10067091278	D.Leg 1057 - CAS	OPERADOR DE PLATAFORMA		SECRETARIA GENERAL	31/12/2018	REGISTRO CIVIL (A.3)	OTROS	1,575.00
174	BECERRA CAPCHA NOEL	42711703	10427117036	D.Leg 1057 - CAS	SERENO MOTORIZADO		SUBGERENCIA DE SERENAZGO	31/12/2018	SIN ACCESOS	SEGURIDAD CIUDADANA (B.1)	1,215.00
175	BECERRA SHRADER SABINA TERESA	10542946	10105429466	D.Leg 1057 - CAS	SECRETARIA		GERENCIA DE DESARROLLO URBAN	31/12/2018	SISTEMAS ADMINISTRATIVOS (A.1)	OTROS	4,900.00

MUNICIPALIDAD DE MIRAFLORES
SOFIA EVA RIOS ROSALES
Gerente
Gerencia de Administración y Finanzas
V°B°

GESTIÓN DE CAPITAL HUMANO

RE[illegible] NOMINAL DEL PERSONAL POR MODALIDAD DE CONTRATO (D.LEG. 1057-CAS, 276, 728 [illegible]DORES)

ITEM	APELLIDOS Y NOMBRES	D.N.I.	RUC	[illegible] CONDICIÓN	CARGO	CLASIFICADOR DE CARGO	NOMBRE DE OFICINA	FECHA DE TÉRMINO (DD/MM/AAAA)	APLICATIVOS (**)	ACTIVIDADES (***)	COMPENSACIÓN ECONÓMICA BRUTA
176	BECERRA TOBILA JECKDRY D JESUS	0	15603238033	D.Leg 1057 - CAS	SERENO TACTICO		SUBGERENCIA DE SERENAZGO	31/12/2018	SIN ACCESOS	SEGURIDAD CIUDADANA (B.1)	633.33
177	BEHR LACA HUGO GUILLERMO	43526558	15296162563	D.Leg 1057 - CAS	COORDINADOR DEL AREA 2		SUBGERENCIA DE SERENAZGO	31/12/2018	SIN ACCESOS	SEGURIDAD CIUDADANA (B.1)	4,125.00
178	BEHR PALACIOS ALFREDO GUILLERMO	06622733	10066227338	D.Leg 1057 - CAS	SERENO CHOFER		SUBGERENCIA DE SERENAZGO	31/12/2018	SIN ACCESOS	SEGURIDAD CIUDADANA (B.1)	2,226.67
179	BELTRAN CANO RICARDO HUMBERTO	09429509	10094295098	D.Leg 1057 - CAS	SERENO TACTICO		SUBGERENCIA DE SERENAZGO	31/12/2018	SIN ACCESOS	SEGURIDAD CIUDADANA (B.1)	380.00
180	BENAVIDES CHAMOCHUMBI VANESSA PAOLA	42732199	10427321997	D.Leg 1057 - CAS	COORDINADOR DE CIUDADANIA Y EDUCACION AMBIENTAL		SUBGERENCIA DE DESARROLLO AM	31/12/2018	SISTEMAS ADMINISTRATIVOS (A.1)	RESIDUOS SÓLIDOS (B.3)	4,495.00
181	BENAVIDES COELLO JAVIER ALEJANDRO	07201552	10072015521	D.Leg 1057 - CAS	SERENO TACTICO		SUBGERENCIA DE SERENAZGO	31/12/2018	SIN ACCESOS	SEGURIDAD CIUDADANA (B.1)	760.00
182	BENAVIDES RAMOS CARLOS EDUARDO	74255992	10742559926	D.Leg 1057 - CAS	RESGUARDO INTERNO		GERENCIA DE ADMINISTRACION Y FI	31/12/2018	SIN ACCESOS	OTROS	1,650.00
183	BENDEZU SALVATIERRA PAUL ENRIQUE	08875670	10088756709	D.Leg 1057 - CAS	RESGUARDO INTERNO		GERENCIA DE ADMINISTRACION Y FI	31/12/2018	SIN ACCESOS	OTROS	1,350.00
184	BENITES TORRES FELIX CIRILO	06285732	10062857329	D.Leg 1057 - CAS	SERENO TACTICO		SUBGERENCIA DE SERENAZGO	31/12/2018	SIN ACCESOS	SEGURIDAD CIUDADANA (B.1)	1,393.33
185	BERENGUEL BALDEON MICHAEL JOHONATAN	41184725	10411847255	D.Leg 1057 - CAS	AUXILIAR ADMINISTRATIVO		SUBGERENCIA DE LOGISTICA Y CON	31/12/2018	SIN ACCESOS	OTROS	2,000.00
186	BERETTA RAMIREZ JEAN FRANCO ENRIQUE	44861814	10446618143	D.Leg 1057 - CAS	SERENO TACTICO		SUBGERENCIA DE SERENAZGO	31/12/2018	SIN ACCESOS	SEGURIDAD CIUDADANA (B.1)	1,266.67
187	BERNA SANCHEZ WALTER	09550216	10095502160	D.Leg 1057 - CAS	SERENO TACTICO		SUBGERENCIA DE SERENAZGO	31/12/2018	SIN ACCESOS	SEGURIDAD CIUDADANA (B.1)	506.67
188	BERNABEL AZABACHE HERNAN	25604350	10258043508	D.Leg 1057 - CAS	SERENO TACTICO		SUBGERENCIA DE SERENAZGO	31/12/2018	SIN ACCESOS	SEGURIDAD CIUDADANA (B.1)	1,140.00
189	BERNAL HARGUIRI CHRISTIAN RENE	40079390	10400793901	D.Leg 1057 - CAS	SERENO TACTICO		SUBGERENCIA DE SERENAZGO	31/12/2018	SIN ACCESOS	SEGURIDAD CIUDADANA (B.1)	506.67
190	BERNAL MORALES WALTHER ALFREDO	07696554	10076965540	D.Leg 1057 - CAS	COORDINADOR DEPORTIVO		SUBGERENCIA DE DEPORTE Y RECR	31/12/2018	SISTEMAS ADMINISTRATIVOS (A.1)	OTROS	3,166.67
191	BERNALES HERNANDO NADIA GUADALUPE	44050288	10440502881	D.Leg 1057 - CAS	ORIENTACIÓN AL CONTRIBUYENTE		SUBGERENCIA DE RECAUDACION	31/12/2018	SISTEMAS ADMINISTRATIVOS (A.1)	OTROS	1,500.00
192	BERNAOLA DE LA CRUZ CARMELA MARCELA	09674628	10096745289	D.Leg 1057 - CAS	SERENO TACTICO		SUBGERENCIA DE SERENAZGO	31/12/2018	SIN ACCESOS	SEGURIDAD CIUDADANA (B.1)	1,773.33
193	BERNEDO CONTRERAS KEVIN RYAN	47374241	10473742417	D.Leg 1057 - CAS	OPERADOR CAM		GERENCIA DE SEGURIDAD CIUDADA	31/12/2018	OTROS SISTEMAS PARA GESTIONAR SERVICI	SEGURIDAD CIUDADANA (B.1)	1,375.00
194	BERROSPI HUAMAN STEFANIA	47002901	10470029019	D.Leg 1057 - CAS	PERSONAL OPERATIVO		SUBGERENCIA DE MOVILIDAD URBAN	31/12/2018	SIN ACCESOS	SUPERVISIÓN DEL SERVICIO PÚBLICO DE TR	2,076.67
195	BERRU PINTADO JUAN DE LA ROSA	22309632	10223096323	D.Leg 1057 - CAS	SERENO CHOFER		SUBGERENCIA DE SERENAZGO	31/12/2018	SIN ACCESOS	SEGURIDAD CIUDADANA (B.1)	695.83
196	BETANCUR RIVERA HECTOR MARCELINO	40529897	10405298975	D.Leg 1057 - CAS	MECANICO AUTOMOTRIZ		SUBGERENCIA DE LOGISTICA Y CON	31/12/2018	SIN ACCESOS	OTROS	2,106.67
197	BLAS BALDO OSCAR FERNANDO	10328272	10103282727	D.Leg 1057 - CAS	SERENO TACTICO		SUBGERENCIA DE SERENAZGO	31/12/2018	SIN ACCESOS	SEGURIDAD CIUDADANA (B.1)	1,393.33
198	BOBADILLA GUTIERREZ JUAN MANUEL	43678209	10436782093	D.Leg 1057 - CAS	SERENO TÁCTICO		SUBGERENCIA DE SERENAZGO	31/12/2018	SIN ACCESOS	SEGURIDAD CIUDADANA (B.1)	1,013.33
199	BOGONA CHICOMA ERIKA MIRYAM	09940928	10099409288	D.Leg 1057 - CAS	SERENO TACTICO		SUBGERENCIA DE SERENAZGO	31/12/2018	SIN ACCESOS	SEGURIDAD CIUDADANA (B.1)	633.33
200	BONIFAZ TOMASEVICH MARIA FE MILAGROS	44978539	10449785393	D.Leg 1057 - CAS	OPERADORA TELEFÓNICA		GERENCIA DE COMUNICACIONES E I	31/12/2018	SISTEMAS ADMINISTRATIVOS (A.1)	OTROS	1,148.34
201	BORJA ACEVEDO ROSANNA	08890787	10088907871	D.Leg 1057 - CAS	COORDNADORA LEGAL		GERENCIA DE AUTORIZACION Y CON	31/12/2018	SISTEMAS ADMINISTRATIVOS (A.1)	OTROS	1,833.33
202	BORJAS TREJO CRISTIAN JOEL	46872816	10468728163	D.Leg 1057 - CAS	SERENO TACTICO		SUBGERENCIA DE SERENAZGO	31/12/2018	SIN ACCESOS	SEGURIDAD CIUDADANA (B.1)	1,520.00
203	BORJAS UGARTE CHRISTIAN PAUL	10633962	10106339622	D.Leg 1057 - CAS	PARAMEDICO		SUBGERENCIA DE SERENAZGO	31/12/2018	SIN ACCESOS	SEGURIDAD CIUDADANA (B.1)	1,666.67
204	BORRAJERO RODRIGO EDENIA NATHALY	47613406	10476134060	D.Leg 1057 - CAS	SERENO TACTICO		SUBGERENCIA DE SERENAZGO	31/12/2018	SIN ACCESOS	SEGURIDAD CIUDADANA (B.1)	760.00
205	BORRAJERO RODRIGO MELISSA MILAGROS	75633688	10756336881	D.Leg 1057 - CAS	PERSONAL OPERATIVO		SUBGERENCIA DE MOVILIDAD URBAN	31/12/2018	SIN ACCESOS	SUPERVISIÓN DEL SERVICIO PÚBLICO DE	1,393.33
206	BOZA MAYTA HILDER OMAR	41942274	10419422741	D.Leg 1057 - CAS	FISCALIZADOR MUNICIPAL		SUBGERENCIA DE FISCALIZACION Y	31/12/2018	SIN ACCESOS	OTROS	750.00
207	BOZA URIARTE GIANCARLOS ALDAIR	76548011	10765480111	D.Leg 1057 - CAS	AUXILIAR PINTOR II		SUBGERENCIA DE OBRAS PUBLICAS	31/12/2018	SIN ACCESOS	OTROS	833.33
208	BRACAMONTE SANCHEZ ROSALIN DEL CARMEN	40579271	10405792716	D.Leg 1057 - CAS	OPERADOR DE SERVICIOS TRIBUTARIOS		SUBGERENCIA DE REGISTRO Y ORIE	31/12/2018	SISTEMAS ADMINISTRATIVOS (A.1)	OTROS	983.34
209	BRANDAN FLORES WALTER JULIO	09884435	10098844355	D.Leg 1057 - CAS	SERENO MOTORIZADO		SUBGERENCIA DE SERENAZGO	31/12/2018	SIN ACCESOS	SEGURIDAD CIUDADANA	1,080.00
210	BRANDARIZ SALDAÑA DAVID RICARDO	09652913	10096529134	D.Leg 1057 - CAS	SERENO CHOFER		SUBGERENCIA DE SERENAZGO	31/12/2018	SIN ACCESOS	SEGURIDAD CIUDADANA (B.1)	1,520.83
211	BRAVO ARGUEDAS KATHERINE MARIBEL	10339036	10103390368	D.Leg 1057 - CAS	SERENO TACTICO		SUBGERENCIA DE SERENAZGO	31/12/2018	SIN ACCESOS	SEGURIDAD CIUDADANA (B.1)	1,773.33
212	BRAVO ARIAS WILLY ENRIQUE	09589883	10095898837	D.Leg 1057 - CAS	SERENO TACTICO		SUBGERENCIA DE SERENAZGO	31/12/2018	SIN ACCESOS	SEGURIDAD CIUDADANA (B.1)	1,646.67
213	BRAVO BONILLA ALEX	44378093	10443780934	D.Leg 1057 - CAS	APOYO ADMINISTRATIVO EN COBRANZA COACTIVA		GERENCIA DE ADMINISTRACION TRIB	31/12/2018	SISTEMAS ADMINISTRATIVOS (A.1)	OTROS	500.00
214	BRAVO GRIMALDO KEVIN WILLIAN	77414599	10774145996	D.Leg 1057 - CAS	FISCALIZADOR MUNICIPAL		SUBGERENCIA DE FISCALIZACION Y	31/12/2018	SIN ACCESOS	OTROS	750.00
215	BRAVO REQUEJO RAUL ALBERTO	41290770	10412907707	D.Leg 1057 - CAS	RESGUARDO INTERNO		GERENCIA DE ADMINISTRACION Y FI	31/12/2018	SIN ACCESOS	OTROS	1,500.00
216	BREIDING ROCA CARLOS WILFREDO	42686281	10426802819	D.Leg 1057 - CAS	CAJERO II		SUBGERENCIA DE CONTABILIDAD Y F	31/12/2018	SISTEMAS ADMINISTRATIVOS (A.1)	OTROS	1,833.33
217	BRENIS DAVILA PABLO ENRIQUE	00965987	10009659876	D.Leg 1057 - CAS	SERENO TACTICO		SUBGERENCIA DE SERENAZGO	31/12/2018	SIN ACCESOS	SEGURIDAD CIUDADANA (B.1)	1,140.00
218	BRICEÑO JOYA GERMAN ALEJANDRO SEGUNDO	45639866	10456398664	D.Leg 1057 - CAS	PERSONAL OPERATIVO		SUBGERENCIA DE MOVILIDAD URBAN	31/12/2018	SIN ACCESOS	SUPERVISIÓN DEL SERVICIO PÚBLICO DE TR	1,140.00
219	BROMMER GOYCOCHEA KAREN	46462514	10464625149	D.Leg 1057 - CAS	CAJERO II		SUBGERENCIA DE CONTABILIDAD Y F	31/12/2018	SISTEMAS ADMINISTRATIVOS (A.1)	OTROS	2,000.00

MUNICIPALIDAD DE MIRAFLORES - Gerencia de Administración y Finanzas
SOFIA EVA RIOS ROSALES
Gerente
V°B°

GESTIÓN DE CAPITAL HUMANO

RE[illegible]N NOMINAL DEL PERSONAL POR MODALIDAD DE CONTRATO (D.LEG. 1057-CAS, 276, 728 [illegible]DORES)

ÍTEM	APELLIDOS Y NOMBRES	D.N.I.	RUC	[illegible] CONDICIÓN [illegible]	CARGO	CLASIFICADOR DE CARGO	NOMBRE DE OFICINA	FECHA DE TÉRMINO (DD/MM/AAAA)	APLICATIVOS (**)	ACTIVIDADES (***)	COMPENSACIÓN ECONÓMICA BRUTA
220	BUENO MURO SALOMON ALEJANDRO	07758219	10077582199	D.Leg 1057 - CAS	SERENO TACTICO		SUBGERENCIA DE SERENAZGO	31/12/2018	SIN ACCESOS	SEGURIDAD CIUDADANA (B.1)	1,013.33
221	BUITRON MITMA MIGUEL ANGEL	72526781	10725287815	D.Leg 1057 - CAS	AUXILIAR DE CAMPO		HUACA PUCLLANA	31/12/2018	SIN ACCESOS	OTROS	875.00
222	BUITRON ORMEÑO JUAN JOSE	10427240	10104272407	D.Leg 1057 - CAS	OPERARIO DE OBRAS		SUBGERENCIA DE OBRAS PUBLICAS	31/12/2018	SIN ACCESOS	OTROS	2,125.00
223	BUJAICO HANQUE JULIO GERMAN	08981260	10089812602	D.Leg 1057 - CAS	AUXILIAR DE CARPINTERIA II		SUBGERENCIA DE OBRAS PUBLICAS	31/12/2018	SIN ACCESOS	OTROS	1,516.67
224	BUSTAMANTE MOSCOSO JOSE SILVANO	40830951	10408309510	D.Leg 1057 - CAS	ASESOR LEGAL		SUBGERENCIA DE DEFENSA CIVIL	31/12/2018	SISTEMAS ADMINISTRATIVOS (A.1)	OTROS	4,166.67
225	BUSTOS HERRERA JUAN DE DIOS	43362330	10433623300	D.Leg 1057 - CAS	JEFE DE GRUPO		GERENCIA DE SEGURIDAD CIUDADAI	31/12/2018	SISTEMAS ADMINISTRATIVOS (A.1)	SEGURIDAD CIUDADANA (B.1)	1,066.67
226	CABALLERO LOZANO DE DU-PONT ANA CECILIA	07862092	10078620922	D.Leg 1057 - CAS	ASISTENTE ADMINISTRATIVO		SUBGERENCIA DE DEFENSA CIVIL	31/12/2018	SIN ACCESOS	OTROS	2,083.33
227	CABALLERO ROJAS HUGO ANDRES	0	15600318397	D.Leg 1057 - CAS	JEFE DE GRUPO		GERENCIA DE SEGURIDAD CIUDADAI	31/12/2018	SISTEMAS ADMINISTRATIVOS (A.1)	SEGURIDAD CIUDADANA (B.1)	1,600.00
228	CABELLO MALPARTIDA LUIS ALBERTO	43810236	10438102367	D.Leg 1057 - CAS	CHOFER PARAMEDICO		SUBGERENCIA DE SERENAZGO	31/12/2018	SIN ACCESOS	SEGURIDAD CIUDADANA (B.1)	1,666.67
229	CABELLO YANAC JORGE LUIS	15201556	15415172041	D.Leg 1057 - CAS	SERENO TACTICO		SUBGERENCIA DE SERENAZGO	31/12/2018	SIN ACCESOS	SEGURIDAD CIUDADANA (B.1)	633.33
230	CABEZUDO VICENTE JESUS YEFERSON	71737507	10717375071	D.Leg 1057 - CAS	SERENO TACTICO		SUBGERENCIA DE SERENAZGO	31/12/2018	SIN ACCESOS	SEGURIDAD CIUDADANA (B.1)	886.67
231	CABRERA ARMAS LUCY JANET	18169313	10181693130	D.Leg 1057 - CAS	SERENO TACTICO		SUBGERENCIA DE SERENAZGO	31/12/2018	SIN ACCESOS	SEGURIDAD CIUDADANA (B.1)	1,013.33
232	CABRERA CABRERA JOHNNY FRANCISCO	09369078	10093690783	D.Leg 1057 - CAS	TRCNICO FISCALIZADOR		SUBGERENCIA DE FISCALIZACION TF	31/12/2018	SIN ACCESOS	OTROS	2,291.67
233	CABRERA CONTRERAS CRISTIAN OMAR	43632333	10436323331	D.Leg 1057 - CAS	AUXILIAR PARA EL MANTENIMIENTO DE LA INFRAESTRUCTURA PUBLICA		SUBGERENCIA DE OBRAS PUBLICAS	31/12/2018	SIN ACCESOS	OTROS	933.33
234	CABRERA CORDOVA VICTOR CARLOS	44819679	10448196793	D.Leg 1057 - CAS	COORDINADOR DE AREAS VERDES		SUBGERENCIA DE LIMPIEZA PUBLICA	31/12/2018	SIN ACCESOS	OTROS	10,000.00
235	CABRERA DIAZ NORMA	06912277	10069122774	D.Leg 1057 - CAS	ESPECIALISTA EN RACIONALIZACION		SUBGERENCIA DE RACIONALIZACION	31/12/2018	SISTEMAS ADMINISTRATIVOS (A.1)	OTROS	5,500.01
236	CABRERA PACIFICO MARLON CESAR	06870845	10068708453	D.Leg 1057 - CAS	SERENO TACTICO		SUBGERENCIA DE SERENAZGO	31/12/2018	SIN ACCESOS	SEGURIDAD CIUDADANA (B.1)	1,900.00
237	CABRERA ROJAS WILDER MANUEL	10377100	10103771001	D.Leg 1057 - CAS	CARPINTERO I		SUBGERENCIA DE LOGISTICA Y CON	31/12/2018	SIN ACCESOS	OTROS	1,866.67
238	CABRERA SALVATIERRA MARIA DEL CARMEN ERNESTINA	08732554	10087326549	D.Leg 1057 - CAS	SUERVISOR DE OBRA		SUBGERENCIA DE LICENCIA DE EDIF	31/12/2018	SISTEMAS ADMINISTRATIVOS (A.1)	OTROS	5,500.00
239	CABRERA VEGA FABIOLA RUTH	10603130	10108031307	D.Leg 1057 - CAS	SECRETARIA		SECRETARIA GENERAL	31/12/2018	REGISTRO CIVIL (A.3)	OTROS	3,000.00
240	CACERES AGURTO ROSA ELENA	41886637	10418866379	D.Leg 1057 - CAS	SERENO TACTICO		SUBGERENCIA DE SERENAZGO	31/12/2018	SIN ACCESOS	SEGURIDAD CIUDADANA (B.1)	1,013.33
241	CACERES CHAUCA NOELIA	40411701	10404117012	D.Leg 1057 - CAS	ARQUITECTO II		SUBGERENCIA DE OBRAS PUBLICAS	31/12/2018	SIN ACCESOS	OTROS	5,600.01
242	CACERES CUELLAR CAROL MARILYN	45154669	10451546690	D.Leg 1057 - CAS	ANALISTA CONTABLE		SUBGERENCIA DE CONTABILIDAD Y F	31/12/2018	SISTEMAS ADMINISTRATIVOS (A.1)	RESPONSABLES DEL MANEJO DE LAS CUENT	2,333.33
243	CACERES LOPEZ OSCAR MAURICIO	40333947	10403339470	D.Leg 1057 - CAS	FISCALIZADOR MUNICIPAL		SUBGERENCIA DE FISCALIZACION Y	31/12/2018	SIN ACCESOS	OTROS	1,750.00
244	CACERES VASQUEZ KAREN DEUNICIA	46771517	10467715173	D.Leg 1057 - CAS	SERENO TACTICO		SUBGERENCIA DE SERENAZGO	31/12/2018	SIN ACCESOS	SEGURIDAD CIUDADANA (B.1)	1,013.33
245	CACHO VILCHEZ ANTERO JUNIOR	73243431	10732434319	D.Leg 1057 - CAS	PERSONAL OPERATIVO		SUBGERENCIA DE MOVILIDAD URBAN	31/12/2018	SIN ACCESOS	SUPERVISIÓN DEL SERVICIO PÚBLICO DE TRA	633.33
246	CACSI CHATA CARMEN DEL PILAR	45920293	10450202938	D.Leg 1057 - CAS	SERENO TACTICO		SUBGERENCIA DE SERENAZGO	31/12/2018	SIN ACCESOS	SEGURIDAD CIUDADANA (B.1)	2,026.67
247	CAICEDO BARRIOS MIGUEL ANGEL	40954375	10409543753	D.Leg 1057 - CAS	ANALISTA DE REDES Y SEGURIDAD		GERENCIA DE SISTEMAS Y TECNOLO	31/12/2018	SISTEMAS ADMINISTRATIVOS (A.1)	OTROS	2,625.00
248	CAJO RODRIGUEZ LADY MELVI	41952844	10419528442	D.Leg 1057 - CAS	Coordinador(a) Servicio Inspección Sanitaria		SUBGERENCIA DE SALUD Y BIENEST	31/12/2018	PROGRAMAS SOCIALES (A.2)	OTROS	3,450.01
249	CALDERON GONZA SIMON	08688609	10088886092	D.Leg 1057 - CAS	SERENO MOTORIZADO		SUBGERENCIA DE SERENAZGO	31/12/2018	SIN ACCESOS	SEGURIDAD CIUDADANA (B.1)	675.00
250	CALDERON LUQUE RUBEN WILDER	10324722	10103247221	D.Leg 1057 - CAS	PARQUEADOR		SUBGERENCIA DE LOGISTICA Y CON	31/12/2018	SIN ACCESOS	OTROS	750.00
251	CALDERON RAMAYCUNA TONY	70091149	10709911492	D.Leg 1057 - CAS	OPERADOR CAM		GERENCIA DE SEGURIDAD CIUDADAI	31/12/2018	OTROS SISTEMAS PARA GESTIONAR SERVICI	SEGURIDAD CIUDADANA (B.1)	1,625.00
252	CALERO CHAMORRO EDWIN KENNEDY	41833874	10418338747	D.Leg 1057 - CAS	ANALISTA DE SISTEMAS Y WEBMASTER		GERENCIA DE SISTEMAS Y TECNOLO	31/12/2018	SISTEMAS ADMINISTRATIVOS (A.1)	OTROS	2,916.67
253	CALIXTO CORNEJO KAREN ANGELICA	42297232	10422972329	D.Leg 1057 - CAS	SERENO TÁCTICO		SUBGERENCIA DE SERENAZGO	31/12/2018	SIN ACCESOS	SEGURIDAD CIUDADANA (B.1)	1,266.67
254	CALLA TIZA WILDER DAVID	22666554	10226665540	D.Leg 1057 - CAS	SERENO CHOFER		SUBGERENCIA DE SERENAZGO	31/12/2018	SIN ACCESOS	SEGURIDAD CIUDADANA (B.1)	1,609.17
255	CALMET RAFFO BRUNO	43582714	10435827140	D.Leg 1057 - CAS	SUPERVISOR DE OBRAS PRIVADAS		SUBGERENCIA DE LICENCIA DE EDIF	31/12/2018	SIN ACCESOS	OTROS	4,583.33
256	CALVO PLAZA ARMANDO ISAIAS	15678708	10156787081	D.Leg 1057 - CAS	ADMINISTRADOR DE PLANILLAS		SUBGERENCIA DE RECURSOS HUMA	31/12/2018	SISTEMAS ADMINISTRATIVOS (A.1)	OTROS	7,636.66
257	CAMACHO GARCIA RICARDO GERARDO	32543229	10325432298	D.Leg 1057 - CAS	SERENO TACTICO		SUBGERENCIA DE SERENAZGO	31/12/2018	SIN ACCESOS	SEGURIDAD CIUDADANA (B.1)	1,520.00
258	CAMANI PUERTAS JOSE ANTONIO	40008703	10400087038	D.Leg 1057 - CAS	SERENO TACTICO		SUBGERENCIA DE SERENAZGO	31/12/2018	SIN ACCESOS	SEGURIDAD CIUDADANA (B.1)	886.67
259	CAMPOS BASILIO PEDRO MANUEL	44428327	10444283276	D.Leg 1057 - CAS	FISCALIZADOR MUNICIPAL		SUBGERENCIA DE FISCALIZACION Y	31/12/2018	SIN ACCESOS	OTROS	875.00
260	CAMPOS GARCIA PILAR MARIBEL	10670652	10106706528	D.Leg 1057 - CAS	GUIA OFICIAL DE TURISMO		HUACA PUCLLANA	31/12/2018	SIN ACCESOS	OTROS	2,875.00
261	CAMPOS NUÑEZ EZEQUIEL GUSTAVO	09386273	10093862738	D.Leg 1057 - CAS	TECNICO FISCALIZADOR		SUBGERENCIA DE FISCALIZACION TF	31/12/2018	SIN ACCESOS	OTROS	3,333.33
262	CAMPOS PADILLA EDUARDO JOSE	09922685	10099226850	D.Leg 1057 - CAS	COORDINADOR CONTABLE		SUBGERENCIA DE CONTABILIDAD Y F	31/12/2018	SISTEMAS ADMINISTRATIVOS (A.1)	OTROS	3,333.33
263	CAMPOS POMA ELIAS LEONEL	25857171	10258571717	D.Leg 1057 - CAS	PARAMEDICO		SUBGERENCIA DE SERENAZGO	31/12/2018	SIN ACCESOS	SEGURIDAD CIUDADANA (B.1)	1,833.33

MUNICIPALIDAD DE MIRAFLORES
SOFIA EVA RIOS ROSALES
Gerente
V°B°
Gerencia de Administración y Finanzas

GESTIÓN DE CAPITAL HUMANO

R[illegible]N NOMINAL DEL PERSONAL POR MODALIDAD DE CONTRATO (D.LEG. 1057-CAS, 276, 728 [illegible]ADORES)

ÍTEM	APELLIDOS Y NOMBRES	D.N.I.	RUC	[illegible] LABORAL O CONDICIÓN [illegible]	CARGO	CLASIFICADOR DE CARGO	NOMBRE DE OFICINA	FECHA DE TÉRMINO (DD/MM/AAAA)	APLICATIVOS (**)	ACTIVIDADES (***)	COMPENSACIÓN ECONÓMICA BRUTA
264	CAMPOS RAMOS LUIS ANTONIO	09293245	10092932457	D.Leg 1057 - CAS	SERENO TACTICO EN EL AREA 01		SUBGERENCIA DE SERENAZGO	31/12/2018	SIN ACCESOS	SEGURIDAD CIUDADANA (B.1)	1,900.00
265	CANALES CHUQUIPOMA CARLOS ALBERTO	16857399	10168573997	D.Leg 1057 - CAS	RESGUARDO INTERNO		GERENCIA DE ADMINISTRACION Y FI	31/12/2018	SIN ACCESOS	OTROS	1,550.00
266	CANALES GARCIA JOSE LAUREANO	10016990	10100169903	D.Leg 1057 - CAS	SERENO TACTICO		SUBGERENCIA DE SERENAZGO	31/12/2018	SIN ACCESOS	SEGURIDAD CIUDADANA (B.1)	750.00
267	CANALES LLALLIRE RICARDO	41228491	10412284912	D.Leg 1057 - CAS	CONDUCTOR		GERENCIA DE DESARROLLO HUMAN	31/12/2018	SIN ACCESOS	OTROS	2,933.33
268	CANALES LUNA CARLOS ENRIQUE	80052261	10800522612	D.Leg 1057 - CAS	INSPECTOR Y SUPERVISOR DE OBRAS PUBLICAS		SUBGERENCIA DE OBRAS PUBLICAS	31/12/2018	SIN ACCESOS	OTROS	6,600.00
269	CANGALAYA CAMPOVERDE JOSE FERNANDO	43866383	10438663831	D.Leg 1057 - CAS	SERENO - MOTORIZADO EN EL AREA 01		SUBGERENCIA DE SERENAZGO	31/12/2018	SIN ACCESOS	SEGURIDAD CIUDADANA (B.1)	2,025.00
270	CANGRE BAUTISTA JOSE LUYLI	47624557	10476245571	D.Leg 1057 - CAS	SERENO TACTICO		SUBGERENCIA DE SERENAZGO	31/12/2018	SIN ACCESOS	SEGURIDAD CIUDADANA (B.1)	1,013.33
271	CANO MALPARTIDA EDUARDO	40049922	10400499221	D.Leg 1057 - CAS	SERENO CHOFER		SUBGERENCIA DE SERENAZGO	31/12/2018	SIN ACCESOS	SEGURIDAD CIUDADANA (B.1)	835.00
272	CANO OSCCO JUAN CARLOS	46703749	10467037493	D.Leg 1057 - CAS	SERENO TACTICO		SUBGERENCIA DE SERENAZGO	31/12/2018	SIN ACCESOS	SEGURIDAD CIUDADANA (B.1)	1,646.67
273	CAÑIZALES LUGO ARIS COROMOTO	0	15603014569	D.Leg 1057 - CAS	PERSONAL OPERATIVO		SUBGERENCIA DE MOVILIDAD URBAN	31/12/2018	SIN ACCESOS	SUPERVISIÓN DEL SERVICIO PÚBLICO DE TRA	1,013.33
274	CAPCHA NUÑEZ JANET MIRIAM	10251185	10102511854	D.Leg 1057 - CAS	ABOGADA LABORAL		PROCURADURIA PUBLICA MUNICIPAL	31/12/2018	SISTEMAS ADMINISTRATIVOS (A.1)	OTROS	1,666.67
275	CARASAS MUJICA CARLOS ALBERTO	43398213	10433982130	D.Leg 1057 - CAS	SERENO TACTICO		SUBGERENCIA DE SERENAZGO	31/12/2018	SIN ACCESOS	SEGURIDAD CIUDADANA (B.1)	1,266.67
276	CARBAJAL HINOSTROZA JUAN CARLOS	40197776	10401977762	D.Leg 1057 - CAS	CHOFER		SUBGERENCIA DE LOGISTICA Y CON	31/12/2018	SIN ACCESOS	OTROS	900.00
277	CARBAJAL HUAMAN RAQUEL ROCIO	06792927	10067929271	D.Leg 1057 - CAS	SERENO TACTICO		SUBGERENCIA DE SERENAZGO	31/12/2018	SIN ACCESOS	SEGURIDAD CIUDADANA (B.1)	886.67
278	CARBAJAL REYES MARIA ANGELES	42973394	10429733947	D.Leg 1057 - CAS	ANALISTA EN COBRANZA COACTIVA		GERENCIA DE ADMINISTRACION TRE	31/12/2018	SISTEMAS ADMINISTRATIVOS (A.1)	OTROS	1,166.67
279	CARBAJAL SANCHO LEONARDO OSCAR	45264105	10452641050	D.Leg 1057 - CAS	AUXILIAR SANITARIO I		SUBGERENCIA DE OBRAS PUBLICAS	31/12/2018	SIN ACCESOS	OTROS	1,625.00
280	CARBAJAL VIZQUERRA JOSE ERNESTO	06639012	10066390123	D.Leg 1057 - CAS	SERENO TACTICO		SUBGERENCIA DE SERENAZGO	31/12/2018	SIN ACCESOS	SEGURIDAD CIUDADANA (B.1)	1,013.33
281	CARBAJO BAZO GUSTAVO ADOLFO	08814382	10088143821	D.Leg 1057 - CAS	SUPERVISOR		SUBGERENCIA DE SERENAZGO	31/12/2018	SIN ACCESOS	SEGURIDAD CIUDADANA (B.1)	2,750.00
282	CARBONE FAILOC SUSAN PAOLA	46953629	10469536292	D.Leg 1057 - CAS	FISCALIZADOR MUNICIPAL		SUBGERENCIA DE FISCALIZACION Y	31/12/2018	SIN ACCESOS	OTROS	1,875.00
283	CARCAMO GALLARDO PIERRE ANDRETTI	41665127	10416651278	D.Leg 1057 - CAS	SERENO TACTICO EN EL AREA 01		SUBGERENCIA DE SERENAZGO	31/12/2018	SIN ACCESOS	SEGURIDAD CIUDADANA (B.1)	1,900.00
284	CARDENAS AGUIRRE MARIELA ISABEL	43600097	10436000974	D.Leg 1057 - CAS	ADMINISTRADOR ADJUNTO DEL C.C. RICARDO PALMA		GERENCIA DE CULTURA Y TURISMO	31/12/2018	SISTEMAS ADMINISTRATIVOS (A.1)	OTROS	3,466.67
285	CARDENAS ALVAREZ PABLO EDUARDO	48263573	10482635739	D.Leg 1057 - CAS	PARAMEDICO		SUBGERENCIA DE SERENAZGO	31/12/2018	SIN ACCESOS	SEGURIDAD CIUDADANA (B.1)	1,166.67
286	CARDENAS FRANCO MARIBEL	09991398	10099913981	D.Leg 1057 - CAS	SERENO TACTICO		SUBGERENCIA DE SERENAZGO	31/12/2018	SIN ACCESOS	SEGURIDAD CIUDADANA (B.1)	1,900.00
287	CARDENAS GARCIA DAVID	75284207	10752842073	D.Leg 1057 - CAS	SERENO TACTICO		SUBGERENCIA DE SERENAZGO	31/12/2018	SIN ACCESOS	SEGURIDAD CIUDADANA (B.1)	1,646.67
288	CARDENAS INOCENTE ELIAS JESUS	08702337	10087023376	D.Leg 1057 - CAS	FISCALIZADOR MUNICIPAL		SUBGERENCIA DE FISCALIZACION Y	31/12/2018	SIN ACCESOS	OTROS	2,375.00
289	CARDENAS MASIAS DANNY WILDER	43130870	10431308709	D.Leg 1057 - CAS	SERENO TACTICO		SUBGERENCIA DE SERENAZGO	31/12/2018	SIN ACCESOS	SEGURIDAD CIUDADANA (B.1)	1,773.33
290	CARDENAS NATEROS CHRISTIAN ALEXANDER	43425212	10434252127	D.Leg 1057 - CAS	PARAMÉDICO		SUBGERENCIA DE SERENAZGO	31/12/2018	SIN ACCESOS	SEGURIDAD CIUDADANA (B.1)	2,000.00
291	CARDENAS ZAPATA PERCY	02873189	10028731898	D.Leg 1057 - CAS	CONDUCTOR		SUBGERENCIA DE MOVILIDAD URBAN	31/12/2018	SIN ACCESOS	OTROS	1,252.50
292	CARDOSO LOPEZ MARY CARMEN	48526257	10485262577	D.Leg 1057 - CAS	PERSONAL OPERATIVO		SUBGERENCIA DE MOVILIDAD URBAN	31/12/2018	SIN ACCESOS	SUPERVISIÓN DEL SERVICIO PÚBLICO DE TRA	1,900.00
293	CARLOS OLORTEGUI ITALO EDUARDO	45645673	10456456737	D.Leg 1057 - CAS	SERENO CHOFER		SUBGERENCIA DE SERENAZGO	31/12/2018	SIN ACCESOS	SEGURIDAD CIUDADANA (B.1)	695.83
294	CARMONA GABRIEL JUAN EDUARDO	48453428	10484534280	D.Leg 1057 - CAS	FISCALIZADOR MUNICIPAL		SUBGERENCIA DE FISCALIZACION Y	31/12/2018	SIN ACCESOS	OTROS	500.00
295	CARNERO CALLAN RICHARD HUGO	10121512	10101215127	D.Leg 1057 - CAS	PERSONAL OPERATIVO		SUBGERENCIA DE MOVILIDAD URBAN	31/12/2018	SIN ACCESOS	SUPERVISIÓN DEL SERVICIO PÚBLICO DE TRA	1,393.33
296	CARRASCAL VALLE OSCAR EDUARDO	09340908	10093409081	D.Leg 1057 - CAS	SERENO CHOFER		SUBGERENCIA DE SERENAZGO	31/12/2018	SIN ACCESOS	SEGURIDAD CIUDADANA (B.1)	1,113.33
297	CARRASCO AZNARAN YURI FERNANDO	06767762	10067677621	D.Leg 1057 - CAS	SERENO TACTICO		SUBGERENCIA DE SERENAZGO	31/12/2018	SIN ACCESOS	SEGURIDAD CIUDADANA (B.1)	886.67
298	CARRASCO LOPEZ CARLOS MIGUEL ANGEL	70439327	10704393275	D.Leg 1057 - CAS	ASISTENTE DE EXCAVACIONES ARQUEOLOGICAS Y GABINETE		HUACA PUCLLANA	31/12/2018	SIN ACCESOS	OTROS	2,083.33
299	CARRASCO ORMEÑO ROLANDO JOSEPH	21560775	10215607751	D.Leg 1057 - CAS	ABOGADO I EN LA FASE RESOLUTIVA		SUBGERENCIA DE FISCALIZACION Y	31/12/2018	SISTEMAS ADMINISTRATIVOS (A.1)	OTROS	5,250.00
300	CARRASCO PRADO LEONARDO ARTURO	42427238	10424272383	D.Leg 1057 - CAS	OPERADOR DE LA CAM		GERENCIA DE SEGURIDAD CIUDADAN	31/12/2018	OTROS SISTEMAS PARA GESTIONAR SERVICI	SEGURIDAD CIUDADANA (B.1)	375.00
301	CARRASCO VELARDE ALEXANDRA	40368150	10403681500	D.Leg 1057 - CAS	ABOGADO I DE LA FASE INSTRUCTIVA		SUBGERENCIA DE FISCALIZACION Y	31/12/2018	SISTEMAS ADMINISTRATIVOS (A.1)	OTROS	5,550.00
302	CARRASCO VERASTEGUI MIRTHA ELIZABETH	25838764	10258387649	D.Leg 1057 - CAS	OPERADOR CAM		GERENCIA DE SEGURIDAD CIUDADAN	31/12/2018	OTROS SISTEMAS PARA GESTIONAR SERVICI	SEGURIDAD CIUDADANA (B.1)	1,000.00
303	CARREÑO NAZARIO JESUS YVAN	41106010	10411060107	D.Leg 1057 - CAS	SERENO CHOFER		SUBGERENCIA DE SERENAZGO	31/12/2018	SIN ACCESOS	SEGURIDAD CIUDADANA (B.1)	835.00
304	CARRERA IBARRA ABIT	10425683	10104256835	D.Leg 1057 - CAS	INSPECTOR DE COMERCIO EN LA VIA PUBLICA		SUBGERENCIA DE COMERCIALIZACIO	31/12/2018	SISTEMAS ADMINISTRATIVOS (A.1)	OTROS	2,625.00
305	CARRERO POLENTINO JOSE DAVID	0	15602741149	D.Leg 1057 - CAS	SERENO TACTICO		SUBGERENCIA DE SERENAZGO	31/12/2018	SIN ACCESOS	SEGURIDAD CIUDADANA (B.1)	1,140.00
306	CARRILLO DIAZ JUAN LUIS	08870342	10088703427	D.Leg 1057 - CAS	SERENO MOTORIZADO		SUBGERENCIA DE SERENAZGO	31/12/2018	SIN ACCESOS	SEGURIDAD CIUDADANA (B.1)	1,215.00
307	CARRILLO TENORIO EDWIN LUCHO	29728087	10297280878	D.Leg 1057 - CAS	SERENOMOTORIZADO		SUBGERENCIA DE SERENAZGO	31/12/2018	SIN ACCESOS	SEGURIDAD CIUDADANA (B.1)	[illegible]

MUNICIPALIDAD DE MIRAFLORES - Gerencia de Administración y Finanzas -
SOFIA EVA RIOS ROSALES
Gerente
V°B°

GESTIÓN DE CAPITAL HUMANO

RE[illegible]N NOMINAL DEL PERSONAL POR MODALIDAD DE CONTRATO (D.LEG. 1057-CAS, 276, 728, [illegible]DORES)

ÍTEM	APELLIDOS Y NOMBRES	D.N.I.	RUC	RÉGIMEN LABORAL O CONDICIÓN CONTRACTUAL	CARGO	CLASIFICADOR DE CARGO	NOMBRE DE OFICINA	FECHA DE TÉRMINO (DD/MM/AAAA)	APLICATIVOS (**)	ACTIVIDADES (***)	COMPENSACIÓN ECONÓMICA BRUTA
308	CARRION GARCIA LUIS MANUEL	09821579	10098215790	D.Leg 1057 - CAS	PARAMEDICO		SUBGERENCIA DE SERENAZGO	31/12/2018	SIN ACCESOS	SEGURIDAD CIUDADANA (B.1)	1,500.00
309	CARRION SOTO PITER	41187237	10411872373	D.Leg 1057 - CAS	SERENO CHOFER		SUBGERENCIA DE SERENAZGO	31/12/2018	SIN ACCESOS	SEGURIDAD CIUDADANA (B.1)	1,113.33
310	CARTAGENA DE LOS SANTO CARLOS	77086867	10770868675	D.Leg 1057 - CAS	OPERADOR CAM		GERENCIA DE SEGURIDAD CIUDADA	31/12/2018	OTROS SISTEMAS PARA GESTIONAR SERVICI	SEGURIDAD CIUDADANA (B.1)	1,125.00
311	CARTAGENA ROJAS ROY JOSE	45098013	10450980132	D.Leg 1057 - CAS	FISCALIZADOR MUNICIPAL		SUBGERENCIA DE FISCALIZACION Y	31/12/2018	SIN ACCESOS	OTROS	1,625.00
312	CASARETTO BARRERA PEDRO CESAR	74434642	10744346423	D.Leg 1057 - CAS	FISCALIZADOR MUNICIPAL		SUBGERENCIA DE FISCALIZACION Y	31/12/2018	SIN ACCESOS	OTROS	1,000.00
313	CASAS CUTIPA JOSE ALBERTO	46531843	10465318436	D.Leg 1057 - CAS	PROMOTOR DE SALUD E INCLUSION SOCIAL		SUBGERENCIA DE SALUD Y BIENEST	31/12/2018	PROGRAMAS SOCIALES (A.2)	OTROS	1,733.33
314	CASAS MUCHAYPIÑA JHONNY	07388576	10073885766	D.Leg 1057 - CAS	SERENO TACTICO		SUBGERENCIA DE SERENAZGO	31/12/2018	SIN ACCESOS	SEGURIDAD CIUDADANA (B.1)	1,140.00
315	CASAS TINTAYA OMAR TEODORO	44745495	10447454951	D.Leg 1057 - CAS	SERENO TACTICO		SUBGERENCIA DE SERENAZGO	31/12/2018	SIN ACCESOS	SEGURIDAD CIUDADANA (B.1)	2,153.33
316	CASAVERDE RAMOS LUIS ALEJANDRO	10266585	10102665851	D.Leg 1057 - CAS	ORIENTADOR AL CONTRIBUYENTE I		SUBGERENCIA DE REGISTRO Y ORIE	31/12/2018	SISTEMAS ADMINISTRATIVOS (A.1)	OTROS	2,083.33
317	CASTAÑEDA CABRERA RAFAEL VICENTE	06903285	10069032856	D.Leg 1057 - CAS	INSPECTOR TECNICO DE SEGURIDAD EN EDIFICACIONES		SUBGERENCIA DE DEFENSA CIVIL	31/12/2018	SISTEMAS ADMINISTRATIVOS (A.1)	OTROS	3,375.00
318	CASTAÑEDA CORREA FRANKLIN CARLOS	43896176	10438961769	D.Leg 1057 - CAS	FISCALIZADOR SUPERVISOR		SUBGERENCIA DE FISCALIZACION Y	31/12/2018	SIN ACCESOS	OTROS	1,166.67
319	CASTILLO BACON ALEJANDRO RICARDO	08870331	10088703311	D.Leg 1057 - CAS	SERENO TACTICO		SUBGERENCIA DE SERENAZGO	31/12/2018	SIN ACCESOS	SEGURIDAD CIUDADANA (B.1)	1,013.33
320	CASTILLO BLACKADDER NELLY VIOLETA	06632035	10066320354	D.Leg 1057 - CAS	APOYO ADMINISTRATIVO		GERENCIA DE DESARROLLO HUMAN	31/12/2018	PROGRAMAS SOCIALES (A.2)	OTROS	1,060.00
321	CASTILLO CAYAO GUILLERMO LUIS	10796276	10406520787	D.Leg 1057 - CAS	SERENO TACTICO		SUBGERENCIA DE SERENAZGO	31/12/2018	SIN ACCESOS	SEGURIDAD CIUDADANA (B.1)	1,140.00
322	CASTILLO CIGARAN MARIA DEL CARMEN	10763554	10107635543	D.Leg 1057 - CAS	SECRETARIA		SUBGERENCIA DE SERENAZGO	31/12/2018	SIN ACCESOS	SEGURIDAD CIUDADANA (B.1)	1,575.00
323	CASTILLO GUEVARA SANTA ROSA DEL PILAR	73651950	10736519505	D.Leg 1057 - CAS	OPERADOR CAM		GERENCIA DE SEGURIDAD CIUDADA	31/12/2018	OTROS SISTEMAS PARA GESTIONAR SERVICI	SEGURIDAD CIUDADANA (B.1)	1,375.00
324	CASTILLO OSTOS EDWARD ZENON	46151368	10461513684	D.Leg 1057 - CAS	FISCALIZADOR MUNICIPAL		SUBGERENCIA DE FISCALIZACION Y	31/12/2018	SIN ACCESOS	OTROS	1,000.00
325	CASTILLO RIMAICUNA LELIS	47845612	10478456129	D.Leg 1057 - CAS	SERENO CHOFER		SUBGERENCIA DE SERENAZGO	31/12/2018	SIN ACCESOS	SEGURIDAD CIUDADANA (B.1)	2,087.50
326	CASTILLO SAAVEDRA CESAR ARMANDO	40422078	10404220786	D.Leg 1057 - CAS	JEFE CENTRAL ALERTA MIRAFLORES		GERENCIA DE SEGURIDAD CIUDADA	31/12/2018	SISTEMAS ADMINISTRATIVOS (A.1)	SEGURIDAD CIUDADANA (B.1)	7,128.34
327	CASTRO CHUICA JIMMY	80168210	10801682109	D.Leg 1057 - CAS	SERENO - MOTORIZADO EN EL AREA 03		SUBGERENCIA DE SERENAZGO	31/12/2018	SIN ACCESOS	SEGURIDAD CIUDADANA (B.1)	405.00
328	CASTRO FERNANDEZ FREDY CARLOS	44038501	10440385015	D.Leg 1057 - CAS	RESGUARDO INTERNO		GERENCIA DE ADMINISTRACION Y FI	31/12/2018	SIN ACCESOS	OTROS	1,650.00
329	CASTRO JIMENEZ LUIS MIGUEL	44794510	10447945105	D.Leg 1057 - CAS	SERENO CHOFER		SUBGERENCIA DE SERENAZGO	31/12/2018	SIN ACCESOS	SEGURIDAD CIUDADANA (B.1)	666.67
330	CASTRO MENDOZA GIOVANNA SELENE	10295455	10102954551	D.Leg 1057 - CAS	PERSONAL OPERATIVO		SUBGERENCIA DE MOVILIDAD URBA	31/12/2018	SIN ACCESOS	SUPERVISIÓN DEL SERVICIO PÚBLICO DE TR	1,013.33
331	CASTRO SEGURA VICTOR HUGO	10650052	10106500521	D.Leg 1057 - CAS	SERENO TACTICO DEL AREA 02		SUBGERENCIA DE SERENAZGO	31/12/2018	SIN ACCESOS	SEGURIDAD CIUDADANA (B.1)	380.00
332	CASTRO SOTELO LUCERO JHOCABETH	46800788	10468007881	D.Leg 1057 - CAS	COORDINADORA DEL COMEDOR Y PANADERIA MUNICIPAL		SUBGERENCIA DE SALUD Y BIENEST	31/12/2018	PROGRAMAS SOCIALES (A.2)	PROGRAMA DE COMPLEMENTACIÓN ALIME	3,956.33
333	CASTRO SOTELO LUIS ELIAS	09126470	10091264701	D.Leg 1057 - CAS	SERENO CHOFER		SUBGERENCIA DE SERENAZGO	31/12/2018	SIN ACCESOS	SEGURIDAD CIUDADANA (B.1)	1,113.33
334	CASTRO SUAREZ VIVIANA ISABELLA	45158938	10451589381	D.Leg 1057 - CAS	OPERADOR CAM		GERENCIA DE SEGURIDAD CIUDADA	31/12/2018	OTROS SISTEMAS PARA GESTIONAR SERVICI	SEGURIDAD CIUDADANA (B.1)	1,625.00
335	CASTRO URBINA EDWARS FIDEL	08867345	10088673454	D.Leg 1057 - CAS	OPERARIO DE OBRAS		SUBGERENCIA DE OBRAS PUBLICAS	31/12/2018	SIN ACCESOS	OTROS	1,700.00
336	CAUCHE RAMIREZ JULIO CESAR	10327757	10103277570	D.Leg 1057 - CAS	SERENO TACTICO		SUBGERENCIA DE SERENAZGO	31/12/2018	SIN ACCESOS	SEGURIDAD CIUDADANA (B.1)	1,140.00
337	CAVIEDES SALAS LUIS BALTAZAR	10341681	10103416812	D.Leg 1057 - CAS	ATENCION INTERNA DEL AREA		ALCALDIA	31/12/2018	SISTEMAS ADMINISTRATIVOS (A.1)	OTROS	5,944.99
338	CAYCHO ARELLANO MARLON JEREMMY	48255516	10482555166	D.Leg 1067 - CAS	SERENO TACTICO		SUBGERENCIA DE SERENAZGO	31/12/2018	SIN ACCESOS	SEGURIDAD CIUDADANA (B.1)	666.67
339	CAYCHO RURANGE CARLOS IVAN	10544217	10105442179	D.Leg 1067 - CAS	SUPERVISOR DE OBRAS		SUBGERENCIA DE LICENCIA DE EDIF	31/12/2018	SIN ACCESOS	OTROS	6,233.34
340	CCALLO MAMANI LOLO FERNANDO	40790790	10407907901	D.Leg 1067 - CAS	SERENO TACTICO		SUBGERENCIA DE SERENAZGO	31/12/2018	SIN ACCESOS	SEGURIDAD CIUDADANA (B.1)	1,140.00
341	CCENCHO HUAMANI JOSE ENRIQUE	09128957	10091289577	D.Leg 1067 - CAS	COORDINADOR DE PROYECTO ARQUEOLOGICO HUACA PUCLLANA		HUACA PUCLLANA	31/12/2018	SISTEMAS ADMINISTRATIVOS (A.1)	OTROS	5,000.00
342	CCOLOCUE QUISPE ANA	41087045	10410870458	D.Leg 1067 - CAS	SERENO TACTICO		SUBGERENCIA DE SERENAZGO	31/12/2018	SIN ACCESOS	SEGURIDAD CIUDADANA (B.1)	633.33
343	CCOPA ENCISO ROLANDO ABELARDO	10326584	10103265849	D.Leg 1067 - CAS	FISCALIZADOR MUNICIPAL		SUBGERENCIA DE FISCALIZACION Y	31/12/2018	SIN ACCESOS	OTROS	1,625.00
344	CEDEÑO GUZMAN JESUS DAVID	0	15602157421	D.Leg 1067 - CAS	SERENO TACTICO		SUBGERENCIA DE SERENAZGO	31/12/2018	SIN ACCESOS	SEGURIDAD CIUDADANA (B.1)	1,013.33
345	CENTENO ARROYO FRANCIS ELVIS	44730376	10447303766	D.Leg 1067 - CAS	ASISTENTE DE REDES Y SOPORTE TECNICO		GERENCIA DE SISTEMAS Y TECNOLO	31/12/2018	SISTEMAS ADMINISTRATIVOS (A.1)	OTROS	1,250.00
346	CENTENO ESCALANTE JOEL	44126751	10441267512	D.Leg 1067 - CAS	SERENO MOTORIZADO		SUBGERENCIA DE SERENAZGO	31/12/2018	SIN ACCESOS	SEGURIDAD CIUDADANA (B.1)	1,215.00
347	CENTENO PUMA ALFRED ALEJANDRO	10632936	10106329368	D.Leg 1067 - CAS	SERENO TACTICO EN EL AREA 01		SUBGERENCIA DE SERENAZGO	31/12/2018	SIN ACCESOS	SEGURIDAD CIUDADANA (B.1)	1,900.00
348	CERECEDA HINOSTROZA ISAAC VIDAL	42106477	10421064771	D.Leg 1057 - CAS	ASISTENTE FINANCIERO		SUBGERENCIA DE CONTABILIDAD Y	31/12/2018	SISTEMAS ADMINISTRATIVOS (A.1)	OTROS	3,450.00
349	CERNA GUTIERREZ PATRICIA MIRELLA	45408897	10454088976	D.Leg 1057 - CAS	DOCENTE DE LA IEI MUNICIPAL		GERENCIA DE DESARROLLO HUMAN	31/12/2018	SIN ACCESOS	OTROS	816.67
350	CERVERA VILLANUEVA NICOLAS EVORCIO	32880963	10328809635	D.Leg 1057 - CAS	SUPERVISOR		SUBGERENCIA DE SERENAZGO	31/12/2018	SIN ACCESOS	SEGURIDAD CIUDADANA (B.1)	2,750.00
351	CERVETTO ROBLES ALDO ENRIQUE	07358290	10073582909	D.Leg 1057 - CAS	SERENO CHOFER		SUBGERENCIA DE SERENAZGO	31/12/2018	SIN ACCESOS	SEGURIDAD CIUDADANA (B.1)	417.50

MUNICIPALIDAD DE MIRAFLORES
SOFIA EVA RIOS ROSALES
Gerente
Gerencia de Administración y Finanzas
V°B°

GESTIÓN DE CAPITAL HUMANO

RE[illegible] NOMINAL DEL PERSONAL POR MODALIDAD DE CONTRATO (D.LEG. 1057-CAS, 276, 728 [illegible]DORES)

ÍTEM	APELLIDOS Y NOMBRES	D.N.I.	RUC	CONDICIÓN	CARGO	CLASIFICADOR DE CARGO	NOMBRE DE OFICINA	FECHA DE TÉRMINO (DD/MM/AAAA)	APLICATIVOS (**)	ACTIVIDADES (***)	COMPENSACIÓN ECONÓMICA BRUTA
352	CESAR PUERTA MURACHI COROMOTO	0	15602769655	D.Leg 1057 - CAS	PERSONAL OPERATIVO		SUBGERENCIA DE MOVILIDAD URBAN	31/12/2018	SIN ACCESOS	SUPERVISIÓN DEL SERVICIO PÚBLICO DE TRA	1,140.00
353	CESPEDES MACHUCA ANA EDELMIRA	07843667	10078436676	D.Leg 1057 - CAS	SECRETARIA		SUBGERENCIA DE LICENCIA DE EDIF	31/12/2018	SIN ACCESOS	OTROS	3,375.00
354	CESPEDES ROJAS CHRISTIAN	70484329	10704843297	D.Leg 1057 - CAS	SERENO TACTICO		SUBGERENCIA DE SERENAZGO	31/12/2018	SIN ACCESOS	SEGURIDAD CIUDADANA (B.1)	1,900.00
355	CHACON RODRIGUEZ ROBERT EDUARDO	07474219	10074742195	D.Leg 1057 - CAS	ABOGADO II		SUBGERENCIA DE FISCALIZACION Y	31/12/2018	SISTEMAS ADMINISTRATIVOS (A.1)	OTROS	3,333.33
356	CHALCO CHOQUE VICTOR TOMAS	10428695	10104286955	D.Leg 1057 - CAS	CONDUCTOR DE VEHICULOS MEDIANOS		SUBGERENCIA DE LIMPIEZA PUBLICA	31/12/2018	SIN ACCESOS	OTROS	1,750.00
357	CHAMBI FLORES CALIXTO	43187556	10431875565	D.Leg 1057 - CAS	NOTIFICADOR		SUBGERENCIA DE RECAUDACION	31/12/2018	SIN ACCESOS	OTROS	1,400.00
358	CHAMBI VARGAS FRANZ ROGELIO	07872334	10078723349	D.Leg 1057 - CAS	SERENO TACTICO EN EL AREA 01		SUBGERENCIA DE SERENAZGO	31/12/2018	SIN ACCESOS	SEGURIDAD CIUDADANA (B.1)	1,900.00
359	CHAMORRO LOAYZA LUIS MIGUEL	41489455	10414894556	D.Leg 1057 - CAS	RESGUARDO INTERNO		GERENCIA DE ADMINISTRACION Y FI	31/12/2018	SIN ACCESOS	OTROS	1,650.00
360	CHANCAHUANA VERDI JOHN	08660167	10086601678	D.Leg 1057 - CAS	SERENO CHOFER		SUBGERENCIA DE SERENAZGO	31/12/2018	SIN ACCESOS	SEGURIDAD CIUDADANA (B.1)	1,530.83
361	CHANG ROMERO CHRISTIAN ANDRES	47160947	10471609477	D.Leg 1057 - CAS	FISCALIZADOR MUNICIPAL		SUBGERENCIA DE FISCALIZACION Y	31/12/2018	SIN ACCESOS	OTROS	1,325.00
362	CHAPILLIQUEN RIOS HENRY FRANCIS	45072644	10450726449	D.Leg 1057 - CAS	OFICIAL DE OBRAS		SUBGERENCIA DE OBRAS PUBLICAS	31/12/2018	SISTEMAS ADMINISTRATIVOS (A.1)	OTROS	1,200.00
363	CHAPOÑAN SANDOVAL JOSE ANIVAL	80339388	10803393881	D.Leg 1057 - CAS	SERENO MOTORIZADO		SUBGERENCIA DE SERENAZGO	31/12/2018	SIN ACCESOS	SEGURIDAD CIUDADANA (B.1)	2,025.00
364	CHATE SOLIS JESUS	10098767	10100987673	D.Leg 1057 - CAS	AUXILIAR ESPECIALISTA		HUACA PUCLLANA	31/12/2018	SIN ACCESOS	OTROS	2,400.00
365	CHATE SOLIS JOSE MARCELINO	28269225	10282692258	D.Leg 1057 - CAS	ESPECIALISTA EN CONSERVACION DE ARQUITECTURA EN BARRO Y CERA		HUACA PUCLLANA	31/12/2018	SISTEMAS ADMINISTRATIVOS (A.1)	OTROS	5,250.00
366	CHAUCA VALDEZ CARMEN MILAGRO	07826487	10078264875	D.Leg 1057 - CAS	COORDINADORA GENERAL DE LAS CASAS DEL ADULTO MAYOR		GERENCIA DE DESARROLLO HUMAN	31/12/2018	SIN ACCESOS	OTROS	13,650.00
367	CHAVEZ ALVARADO JOSE ALFONSO	07595224	10075952240	D.Leg 1057 - CAS	SERENO TACTICO		SUBGERENCIA DE SERENAZGO	31/12/2018	SIN ACCESOS	SEGURIDAD CIUDADANA (B.1)	380.00
368	CHAVEZ ALVAREZ MARTIN	08495630	10084956304	D.Leg 1057 - CAS	SERENO - CONDUCCION VEHICULAR EN EL AREA 01		SUBGERENCIA DE SERENAZGO	31/12/2018	SIN ACCESOS	SEGURIDAD CIUDADANA (B.1)	2,087.50
369	CHAVEZ ANTICONA BYLL AGUSTIN	41001308	10410013083	D.Leg 1057 - CAS	AUXILIAR ESPECIALISTA		HUACA PUCLLANA	31/12/2018	SIN ACCESOS	OTROS	1,050.00
370	CHAVEZ BUENO JAEL ABISAI	41599531	10415995313	D.Leg 1057 - CAS	CHOFER		SUBGERENCIA DE LOGISTICA Y CON	31/12/2018	SIN ACCESOS	OTROS	1,350.00
371	CHAVEZ CABALLERO ALAN CARLOS SEGUNDO ERIKSON	41733978	10417339782	D.Leg 1057 - CAS	SERENO TÁCTICO		SUBGERENCIA DE SERENAZGO	31/12/2018	SIN ACCESOS	SEGURIDAD CIUDADANA (B.1)	1,266.67
372	CHAVEZ CAMARENA BRENDA MARJORIE	73988643	10739886436	D.Leg 1057 - CAS	OPERADOR CAM		GERENCIA DE SEGURIDAD CIUDADA	31/12/2018	OTROS SISTEMAS PARA GESTIONAR SERVICI	SEGURIDAD CIUDADANA (B.1)	1,500.00
373	CHAVEZ DIAZ DANIEL ALFONSO	25523132	10255231320	D.Leg 1057 - CAS	SERENO TACTICO		SUBGERENCIA DE SERENAZGO	31/12/2018	SIN ACCESOS	SEGURIDAD CIUDADANA (B.1)	1,013.33
374	CHAVEZ DOMINGUEZ ALEJANDRO	46840603	10468406034	D.Leg 1057 - CAS	SERENO TACTICO		SUBGERENCIA DE SERENAZGO	31/12/2018	SIN ACCESOS	SEGURIDAD CIUDADANA (B.1)	2,026.67
375	CHAVEZ DOMINGUEZ GEORGE TERRY	46834035	10468340351	D.Leg 1057 - CAS	OPERADOR CAM		GERENCIA DE SEGURIDAD CIUDADA	31/12/2018	OTROS SISTEMAS PARA GESTIONAR SERVICI	SEGURIDAD CIUDADANA (B.1)	1,750.00
376	CHAVEZ FIGUEROA JESUS ANTONIO	09287098	10092870982	D.Leg 1057 - CAS	APOYO EN TELEFONIA		GERENCIA DE SISTEMAS Y TECNOLO	31/12/2018	SISTEMAS ADMINISTRATIVOS (A.1)	OTROS	2,250.00
377	CHAVEZ GAGO RODOLINDO SELMER	09327772	10093277720	D.Leg 1057 - CAS	SERENO CHOFER		SUBGERENCIA DE SERENAZGO	31/12/2018	SIN ACCESOS	SEGURIDAD CIUDADANA (B.1)	556.67
378	CHAVEZ HUANCAYA EFRAIN JUAN	09933294	10096932940	D.Leg 1057 - CAS	SERENO MOTORIZADO		SUBGERENCIA DE SERENAZGO	31/12/2018	SIN ACCESOS	SEGURIDAD CIUDADANA (B.1)	1,080.00
379	CHAVEZ LAZO DE LA VEGA JORGE LUIS	41029306	10410293060	D.Leg 1057 - CAS	SUPERVISOR DE LA CENTRAL ALERTA MIRAFLORES		GERENCIA DE SEGURIDAD CIUDADA	31/12/2018	OTROS SISTEMAS PARA GESTIONAR SERVICI	SEGURIDAD CIUDADANA (B.1)	1,250.00
380	CHAVEZ OBREGON PIERINA YUSSELIN	47296213	10472962138	D.Leg 1057 - CAS	OPERADOR HELP DESK		GERENCIA DE SEGURIDAD CIUDADA	31/12/2018	OTROS SISTEMAS PARA GESTIONAR SERVICI	SEGURIDAD CIUDADANA (B.1)	375.00
381	CHAVEZ RAMOS NINFA AMÉRICA	07495228	10074952289	D.Leg 1057 - CAS	COORDINADOR GENERAL DEL ÁREA EDUCATIVA		GERENCIA DE DESARROLLO HUMAN	31/12/2018	SIN ACCESOS	OTROS	2,333.33
382	CHAVEZ VASQUEZ JOSE LUIS	46321438	10463214382	D.Leg 1057 - CAS	MECANICO DE MOTOCICLETAS		SUBGERENCIA DE LOGISTICA Y CON	31/12/2018	SIN ACCESOS	OTROS	1,000.00
383	CHAVEZ VILLAMONTE CESAR CHRISTOPHER	45994053	10459940532	D.Leg 1057 - CAS	FISCALIZADOR MUNICIPAL		SUBGERENCIA DE FISCALIZACION Y	31/12/2018	SIN ACCESOS	OTROS	1,500.00
384	CHECA CALDERON VICTOR MANUEL	07755702	10077557020	D.Leg 1057 - CAS	COORDINADOR PROGRAMA NIÑOS Y ADOLESCENTES Y DESARROLLO PR		SUBGERENCIA DE SALUD Y BIENEST	31/12/2018	PROGRAMAS SOCIALES (A.2)	OTROS	4,000.00
385	CHECA VALLES ANTONELLA	76541240	10765412400	D.Leg 1057 - CAS	OPERADOR ESTADISTICO		GERENCIA DE SEGURIDAD CIUDADA	31/12/2018	OTROS SISTEMAS PARA GESTIONAR SERVICI	SEGURIDAD CIUDADANA (B	875.00
386	CHERREZ ENEQUE MIGUEL	08013650	10080136507	D.Leg 1057 - CAS	SERENO TACTICO		SUBGERENCIA DE SERENAZGO	31/12/2018	SIN ACCESOS	SEGURIDAD CIUDADANA	113.33
387	CHICLLA CONDOR MARIO ALFREDO	09401612	10094016121	D.Leg 1057 - CAS	RESGUARDO INTERNO		GERENCIA DE ADMINISTRACION Y FI	31/12/2018	SIN ACCESOS	OTROS	1,650.00
388	CHILE HUAMAN BENITO	08976874	10089768743	D.Leg 1057 - CAS	ENCOFRADO Y VACIADO DE CONCRETO EN VEREDAS Y ACABADOS		SUBGERENCIA DE OBRAS PUBLICAS	31/12/2018	SIN ACCESOS	OTROS	425.00
389	CHILE HUAMAN BRAULIO	41450788	10414507889	D.Leg 1057 - CAS	OPERARIO		SUBGERENCIA DE LIMPIEZA PUBLICA	31/12/2018	SIN ACCESOS	OTROS	1,500.00
390	CHILE LETONA WILBER REQUELME	42312600	10423126006	D.Leg 1057 - CAS	OFICIAL DE OBRAS		SUBGERENCIA DE OBRAS PUBLICAS	31/12/2018	SIN ACCESOS	OTROS	2,125.00
391	CHINCHAY ORTEGA HELVERT LUIS	40993936	10409939363	D.Leg 1057 - CAS	SERENO TACTICO		SUBGERENCIA DE SERENAZGO	31/12/2018	SIN ACCESOS	SEGURIDAD CIUDADANA (B.1)	1,393.33
392	CHINGA SIHUAS FELIPE	40285734	10402857345	D.Leg 1057 - CAS	RESGUARDO INTERNO		GERENCIA DE ADMINISTRACION Y FI	31/12/2018	SIN ACCESOS	OTROS	1,650.00
393	CHIRINOS ESCALANTE RUBEN	10633079	10106330790	D.Leg 1057 - CAS	SERENO TACTICO		SUBGERENCIA DE SERENAZGO	31/12/2018	SIN ACCESOS	SEGURIDAD CIUDADANA (B.1)	1,393.33
394	CHIRRE APARCANA PEDRO PABLO	07044402	10070444025	D.Leg 1057 - CAS	ANALISTA TRIBUTARIO II		SUBGERENCIA DE RECAUDACION	31/12/2018	SIN ACCESOS	OTROS	3,125.00
395	CHIRRE MATHEY LUIS ALBERTO	09926452	10099264522	D.Leg 1057 - CAS	PROMOTOR DE SALUD		SUBGERENCIA DE SALUD Y BIENEST	31/12/2018	PROGRAMAS SOCIALES (A.2)	OTROS	750.00

MUNICIPALIDAD DE MIRAFLORES - Gerencia de Administración y Finanzas
SOFIA EVA RIOS ROSALES
Gerente
V°B°

GESTIÓN DE CAPITAL HUMANO

RE[illegible] NOMINAL DEL PERSONAL POR MODALIDAD DE CONTRATO (D.LEG. 1057-CAS, 276, 728 Y [illegible]DORES)

ÍTEM	APELLIDOS Y NOMBRES	D.N.I.	RUC	CONDICIÓN CONTRACTUAL	CARGO	CLASIFICADOR DE CARGO	NOMBRE DE OFICINA	FECHA DE TÉRMINO (DD/MM/AAAA)	APLICATIVOS (*)	ACTIVIDADES (**)	COMPENSACIÓN ECONÓMICA BRUTA
396	CHOQUEHUAMANI ZELA BALTAZAR	08884615	10088846155	D.Leg 1057 - CAS	SERENO MOTORIZADO		SUBGERENCIA DE SERENAZGO	31/12/2018	SIN ACCESOS	SEGURIDAD CIUDADANA (B.1)	2,295.00
397	CHOQUEHUANCA HUANATICO JUAN RAUL	25771296	10257712961	D.Leg 1057 - CAS	SERENO TACTICO		SUBGERENCIA DE SERENAZGO	31/12/2018	SIN ACCESOS	SEGURIDAD CIUDADANA (B.1)	1,013.33
398	CHUAN GONZALES SANTOS FLORENCIO	43776684	10437766849	D.Leg 1057 - CAS	SERENO MOTORIZADO		SUBGERENCIA DE SERENAZGO	31/12/2018	SIN ACCESOS	SEGURIDAD CIUDADANA (B.1)	675.00
399	CHUJANDAMA INSAPILLO WILLING	42736525	10427365251	D.Leg 1057 - CAS	SERENO CHOFER		SUBGERENCIA DE SERENAZGO	31/12/2018	SIN ACCESOS	SEGURIDAD CIUDADANA (B.1)	1,670.00
400	CHUMBES GUERRERO MARTIN ANDRES	08883836	10088838369	D.Leg 1057 - CAS	COORDINADOR DE LIMPIEZA PUBLICA		SUBGERENCIA DE LIMPIEZA PUBLICA	31/12/2018	SIN ACCESOS	OTROS	13,766.66
401	CHUMPITASI TORRES DAVID RODOLFO	08369896	10083698964	D.Leg 1057 - CAS	SERENO CHOFER		SUBGERENCIA DE SERENAZGO	31/12/2018	SIN ACCESOS	SEGURIDAD CIUDADANA (B.1)	1,809.17
402	CHUMPITAZ SARAVIA JUAN CARLOS	40843178	10408431781	D.Leg 1057 - CAS	SERENO CHOFER		SUBGERENCIA DE SERENAZGO	31/12/2018	SIN ACCESOS	SEGURIDAD CIUDADANA (B.1)	695.83
403	CHUMPITAZI PARREÑO NOELIA ELIZABETH	42287637	10422876371	D.Leg 1057 - CAS	SERENO TACTICO		SUBGERENCIA DE SERENAZGO	31/12/2018	SIN ACCESOS	SEGURIDAD CIUDADANA (B.1)	1,646.67
404	CHUQUILLANQUI UGARTE OMAR ALEXANDER	43110904	10431109048	D.Leg 1057 - CAS	SERENO CHOFER		SUBGERENCIA DE SERENAZGO	31/12/2018	SIN ACCESOS	SEGURIDAD CIUDADANA (B.1)	1,391.67
405	CHUQUIMARCA SORIA WILMER ANTONIO	71582793	10715827030	D.Leg 1057 - CAS	FISCALIZADOR MUNICIPAL		SUBGERENCIA DE FISCALIZACION Y	31/12/2018	SIN ACCESOS	OTROS	1,125.00
406	CHURATA SALLUCA BERTHA	09583608	10095836084	D.Leg 1057 - CAS	PARQUEADOR		SUBGERENCIA DE RECAUDACION	31/12/2018	SIN ACCESOS	OTROS	1,250.00
407	CISNEROS CHUNGA WILFREDO DIOGENES LEOBARDO	41664574	10416645740	D.Leg 1057 - CAS	COORDINADOR DE AREA		SUBGERENCIA DE SERENAZGO	31/12/2018	SIN ACCESOS	SEGURIDAD CIUDADANA (B.1)	1,100.00
408	CISNEROS HIDALGO JERY JACK	95358729	10053587297	D.Leg 1057 - CAS	SERENO TACTICO		SUBGERENCIA DE SERENAZGO	31/12/2018	SIN ACCESOS	SEGURIDAD CIUDADANA (B.1)	760.00
409	CISNEROS RUIZ MAX JUNIOR	47116953	10471169531	D.Leg 1057 - CAS	OPERADOR CAM		GERENCIA DE SEGURIDAD CIUDADA	31/12/2018	OTROS SISTEMAS PARA GESTIONAR SERVICI	SEGURIDAD CIUDADANA (B.1)	1,000.00
410	CISNEROS URDAY MANUEL ERNESTO	41943214	10419432143	D.Leg 1057 - CAS	JEFE DE GRUPO		GERENCIA DE SEGURIDAD CIUDADA	31/12/2018	SISTEMAS ADMINISTRATIVOS (A.1)	SEGURIDAD CIUDADANA (B.1)	933.33
411	CLAUDET SOLANO CARLOS ENRIQUE	09674860	10096748600	D.Leg 1057 - CAS	SERENO CHOFER		SUBGERENCIA DE SERENAZGO	31/12/2018	SIN ACCESOS	SEGURIDAD CIUDADANA (B.1)	1,948.33
412	COAQUIRA POLINO BRUCE LEE CESAR	43687640	10436875403	D.Leg 1057 - CAS	ASISTENTE ADMINSTRATIVO		SUBGERENCIA DE LOGISTICA Y CON	31/12/2018	SIN ACCESOS	OTROS	2,800.00
413	COBA CERNA GABRIELA ELIZABETH	76976897	10769788978	D.Leg 1057 - CAS	PERSONAL OPERATIVO		SUBGERENCIA DE MOVILIDAD URBA	31/12/2018	SIN ACCESOS	SUPERVISIÓN DEL SERVICIO PÚBLICO DE TR	1,773.33
414	COBA MEZA WALTER RENATTO	43627818	10436276180	D.Leg 1057 - CAS	SERENO CHOFER		SUBGERENCIA DE SERENAZGO	31/12/2018	SIN ACCESOS	SEGURIDAD CIUDADANA (B.1)	417.50
415	COLOMA FERNANDEZ JUAN MANUEL	46723795	10467237956	D.Leg 1057 - CAS	INSPECTOR MUNICIPAL DE TRANSPORTE		SUBGERENCIA DE MOVILIDAD URBA	31/12/2018	SIN ACCESOS	SUPERVISIÓN DEL SERVICIO PÚBLICO DE TR	3,220.00
416	COLOMA JUAREZ ALEX MANUEL MARTIN	10074838	10100748385	D.Leg 1057 - CAS	SERENO CHOFER		SUBGERENCIA DE SERENAZGO	31/12/2018	SIN ACCESOS	SEGURIDAD CIUDADANA (B.1)	556.67
417	CONDE VALDERRAMA KATTY ISABEL	40755923	10407559237	D.Leg 1057 - CAS	COORDINADOR DE ALO MIRAFLORES		SUBGERENCIA DE RECAUDACION	31/12/2018	SIN ACCESOS	OTROS	4,083.33
418	CONDEMARIN NUÑEZ DEL ARCO DORIS ALICIA FABIOLA	25668767	10256687670	D.Leg 1057 - CAS	ASISTENTE ADMINISTRATIVO I		SUBGERENCIA DE COMERCIALIZACIO	31/12/2018	SISTEMAS ADMINISTRATIVOS (A.1)	OTROS	2,500.00
419	CONDORI BOZA DIEGO ALONSO	70125907	10701256072	D.Leg 1057 - CAS	FISCALIZADOR MUNICIPAL		SUBGERENCIA DE FISCALIZACION Y	31/12/2018	SIN ACCESOS	OTROS	1,750.00
420	CONDORI HUARAYA VERONICA LUCY	41348091	10413480910	D.Leg 1057 - CAS	SERENO TACTICO		SUBGERENCIA DE SERENAZGO	31/12/2018	SIN ACCESOS	SEGURIDAD CIUDADANA (B.1)	1,393.33
421	CONDORI PAREDES GUSTAVO EDWIN	71482633	10714826331	D.Leg 1057 - CAS	SERENO CHOFER		SUBGERENCIA DE SERENAZGO	31/12/2018	SIN ACCESOS	SEGURIDAD CIUDADANA (B.1)	2,365.83
422	CONDORI QUISPE HERNAN GUSTAVO	08712926	10087129263	D.Leg 1057 - CAS	SERENO CHOFER		SUBGERENCIA DE SERENAZGO	31/12/2018	SIN ACCESOS	SEGURIDAD CIUDADANA (B.1)	1,113.33
423	CONDORI QUISPE LEONARDO	07070221	10070702211	D.Leg 1057 - CAS	INSPECTOR TECNICO DE SEGURIDAD EN DEFENSA CIVIL I		SUBGERENCIA DE DEFENSA CIVIL	31/12/2018	SISTEMAS ADMINISTRATIVOS (A.1)	OTROS	3,375.00
424	CONDORI TICONA GISELA DIANA	42889671	10428896713	D.Leg 1057 - CAS	SERENO TACTICO		SUBGERENCIA DE SERENAZGO	31/12/2018	SIN ACCESOS	SEGURIDAD CIUDADANA (B.1)	633.33
425	CONDORI VARGAS NESTOR	09409196	10094091964	D.Leg 1057 - CAS	COCINERO		SUBGERENCIA DE SALUD Y BIENEST	31/12/2018	SIN ACCESOS	OTROS	1,408.33
426	CONTO QUISPE RICARDO JAVIER	09626309	10096263096	D.Leg 1057 - CAS	SERENO TACTICO		SUBGERENCIA DE SERENAZGO	31/12/2018	SIN ACCESOS	SEGURIDAD CIUDADANA (B.1)	1,773.33
427	CONTRERAS CHAVEZ LIZ	80039672	10800396722	D.Leg 1057 - CAS	SERENO TACTICO		SUBGERENCIA DE SERENAZGO	31/12/2018	SIN ACCESOS	SEGURIDAD CIUDADANA (B.1)	[illegible]
428	CONTRERAS SANTILLAN JULIO CESAR	45566360	10455663607	D.Leg 1057 - CAS	FISCALIZADOR MUNICIPAL		SUBGERENCIA DE FISCALIZACION Y	31/12/2018	SIN ACCESOS	OTROS	[illegible]
429	CORDOVA AGURTO DARVI ALEXANDER	02893692	10028936929	D.Leg 1057 - CAS	SERENO TACTICO		SUBGERENCIA DE SERENAZGO	31/12/2018	SIN ACCESOS	SEGURIDAD CIUDADANA (B.1)	[illegible]
430	CORDOVA CARPIO ROSA MERCEDES	09467311	10094673114	D.Leg 1057 - CAS	SECRETARIA		GERENCIA DE ADMINISTRACION Y FI	31/12/2018	SISTEMAS ADMINISTRATIVOS (A.1)	OTROS	[illegible]
431	CORDOVA CASTILLO LUIS ALBERTO	46584171	10465841716	D.Leg 1057 - CAS	FISCALIZADOR MUNICIPAL		SUBGERENCIA DE FISCALIZACION Y	31/12/2018	SIN ACCESOS	OTROS	1,125.00
432	CORDOVA LUJAN MIRIAM ROXANNI	76406843	10764068438	D.Leg 1057 - CAS	OPERADOR CAM		GERENCIA DE SEGURIDAD CIUDADA	31/12/2018	OTROS SISTEMAS PARA GESTIONAR SERVICI	SEGURIDAD CIUDADANA (B.1)	625.00
433	CORDOVA MEZA PEDRO VICTOR	09617021	10096170217	D.Leg 1057 - CAS	SERENO CHOFER		SUBGERENCIA DE SERENAZGO	31/12/2018	SIN ACCESOS	SEGURIDAD CIUDADANA (B.1)	1,809.17
434	CORDOVA OROZCO HANS RENZO	41474743	10414747430	D.Leg 1057 - CAS	SERENO CHOFER		SUBGERENCIA DE SERENAZGO	31/12/2018	SIN ACCESOS	SEGURIDAD CIUDADANA (B.1)	1,113.33
435	CORDOVA QUISPE ERIKA TEUDOCIA	40712165	10407121657	D.Leg 1057 - CAS	SERENO TACTICO		SUBGERENCIA DE SERENAZGO	31/12/2018	SIN ACCESOS	SEGURIDAD CIUDADANA (B.1)	1,140.00
436	CORDOVA RODRIGUEZ FLOR AZUCENA	45940380	10459403804	D.Leg 1057 - CAS	INSTRUCTORA DE GIMNASIO		SUBGERENCIA DE DEPORTE Y RECR	31/12/2018	SIN ACCESOS	OTROS	1,400.00
437	CORDOVA TAPIA CLAUDIA VANESSA	40617268	10406172681	D.Leg 1057 - CAS	SERENO TACTICO		SUBGERENCIA DE SERENAZGO	31/12/2018	SIN ACCESOS	SEGURIDAD CIUDADANA (B.1)	1,520.00
438	CORNEJO CORDOVA JUAN CARLOS	09354051	10093540510	D.Leg 1057 - CAS	SERENO CHOFER		SUBGERENCIA DE SERENAZGO	31/12/2018	SIN ACCESOS	SEGURIDAD CIUDADANA (B.1)	1,252.50
439	CORONADO KARBALIM MAIKA	41120007	10411200073	D.Leg 1057 - CAS	ORIENTADOR DE PLATAFORMA		SUBGERENCIA DE LICENCIA DE EDIF	31/12/2018	SISTEMAS ADMINISTRATIVOS (A.1)	OTROS	4,083.33

MUNICIPALIDAD DE MIRAFLORES
SOFIA EVA RIOS ROSALES
Gerente
Gerencia de Administración y Finanzas
V°B°

GESTIÓN DE CAPITAL HUMANO

RE[illegible]NOMINAL DEL PERSONAL POR MODALIDAD DE CONTRATO (D.LEG. 1057-CAS, 276, 728 Y [illegible]ORES)

ÍTEM	APELLIDOS Y NOMBRES	D.N.I.	RUC	CONDICIÓN	CARGO	CLASIFICADOR DE CARGO	NOMBRE DE OFICINA	FECHA DE TÉRMINO (DD/MM/AAAA)	APLICATIVOS (**)	ACTIVIDADES (***)	COMPENSACIÓN ECONÓMICA BRUTA
440	CORRALES TUPAC MARCO ANTONIO	10663251	10106032519	D.Leg 1057 - CAS	ESPECIALISTA EN PRESUPUESTO		SUBGERENCIA DE PRESUPUESTO	31/12/2018	SISTEMAS ADMINISTRATIVOS (A.1)	OTROS	4,083.33
441	CORREA LOPEZ PATRICIA ELENA	70027840	10700278404	D.Leg 1057 - CAS	SECRETARIA		SUBGERENCIA DE LOGISTICA Y CON	31/12/2018	SIN ACCESOS	OTROS	1,800.00
442	CORREA MENDOZA OLIVIA HERMELINDA	08868210	10088882101	D.Leg 1057 - CAS	APOYO ADMINISTRATIVO		GERENCIA MUNICIPAL	31/12/2018	SISTEMAS ADMINISTRATIVOS (A.1)	OTROS	2,458.34
443	CORREA PEÑA ANA MARIA	09851880	10098918804	D.Leg 1057 - CAS	PERSONAL OPERATIVO		SUBGERENCIA DE MOVILIDAD URBAN	31/12/2018	SIN ACCESOS	SUPERVISIÓN DEL SERVICIO PÚBLICO DE TR	1,140.00
444	CORTEZ VASQUEZ KELLY CECILIA	09660649	10096606490	D.Leg 1057 - CAS	BBLIOTECÓLOGIA ENCARGADA DE PROCESOS TÉCNICOS		GERENCIA DE CULTURA Y TURISMO	31/12/2018	SISTEMAS ADMINISTRATIVOS (A.1)	OTROS	3,750.00
445	CORZO ALVARADO MARIO CESAR	46716274	10467162743	D.Leg 1057 - CAS	ENCARGADO DE ACTIVIDADES DE EDUCACION AMBIENTAL		SUBGERENCIA DE DESARROLLO AMI	31/12/2018	SISTEMAS ADMINISTRATIVOS (A.1)	RESIDUOS SÓLIDOS (B.3)	3,087.50
446	CORZO MORI MIGUEL ANGEL	06699340	10066963409	D.Leg 1057 - CAS	SERENO TACTICO		SUBGERENCIA DE SERENAZGO	31/12/2018	SIN ACCESOS	SEGURIDAD CIUDADANA (B.1)	380.00
447	CORZO OCAÑA DELIA JUANA	41598907	10415985071	D.Leg 1057 - CAS	SERENO TACTICO		SUBGERENCIA DE SERENAZGO	31/12/2018	SIN ACCESOS	SEGURIDAD CIUDADANA (B.1)	1,013.33
448	COTRINA ZAVALETA MIGUEL ERNESTO	45040098	10450400985	D.Leg 1057 - CAS	ESPECIALISTA EN GIS Y CAD		SUBGERENCIA DE CATASTRO	31/12/2018	OTROS SISTEMAS PARA GESTIONAR SERVICI	OTROS	3,250.00
449	COYURE VILLALOBOS ALBERTO JESUS	10875698	10108756981	D.Leg 1057 - CAS	SERENO MOTORIZADO		SUBGERENCIA DE SERENAZGO	31/12/2018	SIN ACCESOS	SEGURIDAD CIUDADANA (B.1)	1,755.00
450	CRISOSTOMO GONZALES TERIUS BENJHAMIN	70898133	10708981333	D.Leg 1057 - CAS	OPERADOR DE SERVICIOS TRIBUTARIOS JUNIOR		SUBGERENCIA DE REGISTRO Y ORIE	31/12/2018	SISTEMAS ADMINISTRATIVOS (A.1)	OTROS	500.00
451	CRUZ CRUZ GARY KENNY	43542516	10435425165	D.Leg 1057 - CAS	RESGUARDO INTERNO		GERENCIA DE ADMINISTRACION Y FI	31/12/2018	SIN ACCESOS	OTROS	1,500.00
452	CRUZ GORDILLO MANUEL EDUARDO	41298727	10412987271	D.Leg 1057 - CAS	FISCALIZADOR MUNICIPAL		SUBGERENCIA DE FISCALIZACION Y	31/12/2018	SIN ACCESOS	OTROS	375.00
453	CRUZ SOSA KARINA ISABEL	70087685	10700876859	D.Leg 1057 - CAS	INSPECTOR DE CONTROL URBANO		SUBGERENCIA DE FISCALIZACION Y	31/12/2018	SIN ACCESOS	OTROS	8,416.67
454	CRUZATTI LINARES JOHN MARLON	44244743	10442447433	D.Leg 1057 - CAS	SERENO CHOFER		SUBGERENCIA DE SERENAZGO	31/12/2018	SIN ACCESOS	SEGURIDAD CIUDADANA (B.1)	974.17
455	CUADRA MACEDO CARLOS DAVID	40298292	10402982921	D.Leg 1057 - CAS	ASISTENTE ADMINISTRATIVO		SUBGERENCIA DE CATASTRO	31/12/2018	SISTEMAS ADMINISTRATIVOS (A.1)	OTROS	3,060.00
456	CUADROS CORDOVA MARIA ESTHELA	09770906	10097709063	D.Leg 1057 - CAS	COCINERA		SUBGERENCIA DE SALUD Y BIENEST	31/12/2018	SIN ACCESOS	VASO DE LECHE (B.5)	1,625.00
457	CUBA LUCIO ALBERTO	10459174	10104591740	D.Leg 1057 - CAS	ESPECIALISTA EN GESTION ADMINISTRATIVA		SUBGERENCIA DE LOGISTICA Y CON	31/12/2018	SIN ACCESOS	OTROS	3,850.01
458	CUBA MEZA JESUS ALBERTO	44275395	10442753950	D.Leg 1057 - CAS	TECNICO FISCALIZADOR		SUBGERENCIA DE FISCALIZACION TF	31/12/2018	SIN ACCESOS	OTROS	5,416.67
459	CUBA PEREZ OMAR JOE	10023451	10100234519	D.Leg 1057 - CAS	SERENO MOTORIZADO EN EL AREA 03		SUBGERENCIA DE SERENAZGO	31/12/2018	SIN ACCESOS	SEGURIDAD CIUDADANA (B.1)	2,025.00
460	CUBA RIVERA JESUS MIGUEL	07709221	10077092213	D.Leg 1057 - CAS	SERENO CHOFER		SUBGERENCIA DE SERENAZGO	31/12/2018	SIN ACCESOS	SEGURIDAD CIUDADANA (B.1)	1,670.00
461	CUBAS SILVA PATRICIA CAROLINA	09138148	10091381481	D.Leg 1057 - CAS	SUPERVISORA DE OBRAS		SUBGERENCIA DE LICENCIA DE EDIF	31/12/2018	SIN ACCESOS	OTROS	4,125.00
462	CUCHO VARA DENIS EDISON	76472173	10764721735	D.Leg 1057 - CAS	ASISTENTE ADMINISTRATIVO CPT		SUBGERENCIA DE DEPORTE Y RECR	31/12/2018	SISTEMAS ADMINISTRATIVOS (A.1)	OTROS	2,510.00
463	CUEVA ODAR THELMO GIOVANNI	06254169	10062541691	D.Leg 1057 - CAS	PERSONAL OPERATIVO		SUBGERENCIA DE MOVILIDAD URBAN	31/12/2018	SIN ACCESOS	SUPERVISIÓN DEL SERVICIO PÚBLICO DE TR	1,140.00
464	CUEVA SOTO JOHN	10693753	10106937538	D.Leg 1057 - CAS	SERENO CHOFER		SUBGERENCIA DE SERENAZGO	31/12/2018	SIN ACCESOS	SEGURIDAD CIUDADANA (B.1)	2,087.50
465	CUEVAS HUARANGA ROSARIO MARLENE	07618934	10076189345	D.Leg 1057 - CAS	ENCARGADA DE ALMACÉN CENTRAL		SUBGERENCIA DE LOGISTICA Y CON	31/12/2018	SIN ACCESOS	OTROS	7,258.32
466	CUIPAL POQUIOMA GUMERCINDO	09429310	10094293109	D.Leg 1057 - CAS	SERENO - TACTICO EN EL AREA 03		SUBGERENCIA DE SERENAZGO	31/12/2018	SIN ACCESOS	SEGURIDAD CIUDADANA (B.1)	1,900.00
467	CUJES PAZOS EDDIE MANUEL	48086436	10480864366	D.Leg 1057 - CAS	SERENO TACTICO		SUBGERENCIA DE SERENAZGO	31/12/2018	SIN ACCESOS	SEGURIDAD CIUDADANA (B.1)	1,266.67
468	CULOLI CARMEN KORDAY ASUNCIONA	46792952	10467929521	D.Leg 1057 - CAS	RESOLUTOR		SUBGERENCIA DE REGISTRO Y ORIE	31/12/2018	SISTEMAS ADMINISTRATIVOS (A.1)	OTROS	4,150.00
469	CULOLICONDOR RUIZ JOSE MANUEL	46499375	10464993750	D.Leg 1057 - CAS	SERENO MOTORIZADO		SUBGERENCIA DE SERENAZGO	31/12/2018	SIN ACCESOS	SEGURIDAD CIUDADANA (B.1)	810.00
470	CUNO APAZA PEDRO CESAR	10014764	10100147641	D.Leg 1057 - CAS	LIMPIEZA Y MANTENMIENTO		SUBGERENCIA DE LIMPIEZA PUBLICA	31/12/2018	SIN ACCESOS	OTROS	1,250.00
471	CURIEL VALBUENA DANIEL XAVIER	0	15602850657	D.Leg 1057 - CAS	SERENO TACTICO		SUBGERENCIA DE SERENAZGO	31/12/2018	SIN ACCESOS	SEGURIDAD CIUDADANA (B.1)	1,140.00
472	CURIOSO VELA RICARDO DANIEL	46477745	10464777453	D.Leg 1057 - CAS	SERENO TACTICO		SUBGERENCIA DE SERENAZGO	31/12/2018	SIN ACCESOS	SEGURIDAD CIUDADANA (B.1)	1,140.00
473	CURO CASAPAICO FABIO	07511860	10075118606	D.Leg 1057 - CAS	SERENO TACTICO		SUBGERENCIA DE SERENAZGO	31/12/2018	SIN ACCESOS	SEGURIDAD CIUDADANA	[illegible]60.00
474	CURO CHOQUE JUAN DIEGO	41432431	10414324318	D.Leg 1057 - CAS	TÉCNICO ARCHIVISTA		SECRETARIA GENERAL	31/12/2018	SISTEMAS ADMINISTRATIVOS (A.1)	OTROS	[illegible]87.50
475	CURTO ARAMAYO JOSE ANTONIO	06386549	10063865490	D.Leg 1057 - CAS	SERENO CHOFER		SUBGERENCIA DE SERENAZGO	31/12/2018	SIN ACCESOS	SEGURIDAD CIUDADANA	417.50
476	CUSMA VERNAL VICTOR OSWALDO	25651458	10256514589	D.Leg 1057 - CAS	SERENO CHOFER		SUBGERENCIA DE SERENAZGO	31/12/2018	SIN ACCESOS	SEGURIDAD CIUDADANA (B.1)	1,670.00
477	CUSTODIO ARBULU FERNANDO	08041305	10080413055	D.Leg 1057 - CAS	INGENIERO GEÓGRAFO		SUBGERENCIA DE LICENCIA DE EDIF	31/12/2018	SISTEMAS ADMINISTRATIVOS (A.1)	OTROS	3,250.00
478	CUYA ROJAS RICARDO	42557755	10425577552	D.Leg 1057 - CAS	SERENO MOTORIZADO		SUBGERENCIA DE SERENAZGO	31/12/2018	SIN ACCESOS	SEGURIDAD CIUDADANA (B.1)	1,485.00
479	DA CRUZ RODRIGUEZ JOSE FRANCOICE	71434601	10714346011	D.Leg 1057 - CAS	ASISTENTE DE EXCAVACIONES ARQUEOLOGICAS Y GABIETE		HUACA PUCLLANA	31/12/2018	SIN ACCESOS	OTROS	833.33
480	DALGUERRE PINTO ROCIO	07878619	10078786197	D.Leg 1057 - CAS	ABOGADA		SUBGERENCIA DE COMERCIALIZACIO	31/12/2018	SISTEMAS ADMINISTRATIVOS (A.1)	OTROS	5,266.66
481	DALLORTO VILCA ERIKA CONSUELO	45371434	10453714344	D.Leg 1057 - CAS	SERENO TACTICO		SUBGERENCIA DE SERENAZGO	31/12/2018	SIN ACCESOS	SEGURIDAD CIUDADANA (B.1)	886.67
482	DAMASO MATIAS ANATOLIA	10401998	10104019981	D.Leg 1057 - CAS	SERENO TACTICO		SUBGERENCIA DE SERENAZGO	31/12/2018	SIN ACCESOS	SEGURIDAD CIUDADANA (B.1)	1,013.33
483	DAMAN GOMEZ CORENCIO JUAN	08830778		D.Leg 1057 - CAS	SERENO MOTORIZADO		SUBGERENCIA DE SERENAZGO	31/12/2018	SIN ACCESOS	SEGURIDAD CIUDADANA (B.1)	2,025.00

MUNICIPALIDAD DE MIRAFLORES - Gerencia de Administración y Finanzas
SOFIA EVA RIOS ROSALES
Gerente
V°B°

GESTIÓN DE CAPITAL HUMANO

R[illegible]N NOMINAL DEL PERSONAL POR MODALIDAD DE CONTRATO (D.LEG. 1057-CAS, 276, 728 [illegible]DORES)

ÍTEM	APELLIDOS Y NOMBRES	D.N.I.	RUC	RÉGIMEN LABORAL O CONDICIÓN CONTRACTUAL	CARGO	CLASIFICADOR DE CARGO	NOMBRE DE OFICINA	FECHA DE TÉRMINO (DD/MM/AAAA)	APLICATIVOS (**)	ACTIVIDADES (***)	COMPENSACIÓN ECONÓMICA BRUTA
484	DAMIAN LABARRERA ERIC ORLANDO	46415927	10464159270	D.Leg 1057 - CAS	AUXILIAR DE CARPINTERIA		HUACA PUCLLANA	31/12/2018	SIN ACCESOS	OTROS	1,500.00
485	DAMIANO HUARCAYA JULIO CESAR	44834560	10448345608	D.Leg 1057 - CAS	MECANICO AUTOMOTRIZ		SUBGERENCIA DE LOGISTICA Y CON	31/12/2018	SIN ACCESOS	OTROS	1,600.00
486	DANCOURT BECERRA DANIEL EDUARDO	07230688	10072306886	D.Leg 1057 - CAS	CHOFER		SUBGERENCIA DE LOGISTICA Y CON	31/12/2018	SIN ACCESOS	OTROS	1,050.00
487	DAVALOS COLERIDGE LUZ LILIANA	07547379	10075473791	D.Leg 1057 - CAS	CAJERO I		SUBGERENCIA DE CONTABILIDAD Y F	31/12/2018	SISTEMAS ADMINISTRATIVOS (A.1)	OTROS	1,915.00
488	DAVALOS VERA JAIME MARCELINO	08872232	10088722324	D.Leg 1057 - CAS	OPERADOR CAM		GERENCIA DE SEGURIDAD CIUDADA	31/12/2018	OTROS SISTEMAS PARA GESTIONAR SERVICI	SEGURIDAD CIUDADANA (B.1)	500.00
489	DAVILA CHUNG JJAN LUIS	08861762	10088617628	D.Leg 1057 - CAS	Sereno Táctico		SUBGERENCIA DE SERENAZGO	31/12/2018	SIN ACCESOS	SEGURIDAD CIUDADANA (B.1)	1,266.67
490	DAVILA GALVAN DANIEL RAYMOND	43477951	10434779516	D.Leg 1057 - CAS	PERSONAL OPERATIVO		SUBGERENCIA DE MOVILIDAD URBA	31/12/2018	SIN ACCESOS	SUPERVISIÓN DEL SERVICIO PÚBLICO DE TR	633.33
491	DAVILA OLIVA ROQUE	06343046	10063430461	D.Leg 1057 - CAS	SERENO MOTORIZADO		SUBGERENCIA DE SERENAZGO	31/12/2018	SIN ACCESOS	SEGURIDAD CIUDADANA (B.1)	540.00
492	DAVILA RIVERA MAURICE JUNIOR	48319812	10483198120	D.Leg 1057 - CAS	SERENO TACTICO		SUBGERENCIA DE SERENAZGO	31/12/2018	SIN ACCESOS	SEGURIDAD CIUDADANA (B.1)	1,646.67
493	DAVILA SANCHEZ MARIA VICENTA	09464167	10094641671	D.Leg 1057 - CAS	AUXILIAR DE EDUCACION INICIAL		GERENCIA DE DESARROLLO HUMAN	31/12/2018	PROGRAMAS SOCIALES (A.2)	OTROS	1,500.00
494	DAVILA TENICELA SAMUEL	45189318	10451893152	D.Leg 1057 - CAS	PRECALIFICADOR JUNIOR		SUBGERENCIA DE LICENCIA DE EDIF	31/12/2018	SISTEMAS ADMINISTRATIVOS (A.1)	OTROS	5,066.67
495	DAVILA VASQUEZ ALDO	08357901	10083579019	D.Leg 1057 - CAS	SERENO MOTORIZADO		SUBGERENCIA DE SERENAZGO	31/12/2018	SIN ACCESOS	SEGURIDAD CIUDADANA (B.1)	1,080.00
496	DAVIRAN CANCHARI MAXIMILIANO CESAR	44371002	10443710022	D.Leg 1057 - CAS	COMUNICADOR		GERENCIA DE COMUNICACIONES E I	31/12/2018	SISTEMAS ADMINISTRATIVOS (A.1)	OTROS	4,166.67
497	DAZA MAS WILFREDO	41121456	10411214562	D.Leg 1057 - CAS	CHOFER		SUBGERENCIA DE LOGISTICA Y CON	31/12/2018	SIN ACCESOS	OTROS	2,700.00
498	DE LA CRUZ ALVAREZ MICHAEL ERIKO	47675150	10476751506	D.Leg 1057 - CAS	SERENO TACTICO		SUBGERENCIA DE SERENAZGO	31/12/2018	SIN ACCESOS	SEGURIDAD CIUDADANA (B.1)	760.00
499	DE LA CRUZ COSTA RAQUEL FRANCISCA	09873759	10098737591	D.Leg 1057 - CAS	ABOGADO LABORALISTA		PROCURADURIA PUBLICA MUNICIPAL	31/12/2018	SISTEMAS ADMINISTRATIVOS (A.1)	OTROS	5,250.00
500	DE LA CRUZ COTITO ALEX EDUARD	80610631	10806106319	D.Leg 1057 - CAS	SERENO MOTORIZADO		SUBGERENCIA DE SERENAZGO	31/12/2018	SIN ACCESOS	SEGURIDAD CIUDADANA (B.1)	1,350.00
501	DE LA CRUZ HERRERA JESUS ALBERTO	45789816	10457898164	D.Leg 1057 - CAS	ASISTENTE DE PLATAFORMA DE ATENCION AL VECINO		SUBGERENCIA DE FISCALIZACION Y	31/12/2018	SISTEMAS ADMINISTRATIVOS (A.1)	OTROS	1,500.00
502	DE LA CRUZ SAAVEDRA SOLANGE	70447825	10704478254	D.Leg 1057 - CAS	SERENO TACTICO		SUBGERENCIA DE SERENAZGO	31/12/2018	SIN ACCESOS	SEGURIDAD CIUDADANA (B.1)	506.67
503	DE LA PEÑA RICCE JORGE	09133597	10091335978	D.Leg 1057 - CAS	SERENO MOTORIZADO		SUBGERENCIA DE SERENAZGO	31/12/2018	SIN ACCESOS	SEGURIDAD CIUDADANA (B.1)	540.00
504	DEL AGUILA DIAZ MARTHA BEATRIZ	10475063	10104750635	D.Leg 1057 - CAS	SECRETARIA		PROCURADURIA PUBLICA MUNICIPAL	31/12/2018	SISTEMAS ADMINISTRATIVOS (A.1)	OTROS	4,131.67
505	DEL AGUILA MARCHENA BLANCA	07867704	10078677045	D.Leg 1057 - CAS	COORDINADOR GENERAL		SUBGERENCIA DE FISCALIZACION Y	31/12/2018	SISTEMAS ADMINISTRATIVOS (A.1)	OTROS	10,000.00
506	DEL CASTILLO HUAMANYAURI CRISTIAN	47458141	10474581417	D.Leg 1057 - CAS	SERENO CHOFER		SUBGERENCIA DE SERENAZGO	31/12/2018	SIN ACCESOS	SEGURIDAD CIUDADANA (B.1)	695.83
507	DELGADO CUBAS WILDER ALBERTO	42242346	10422423465	D.Leg 1057 - CAS	SERENO CHOFER		SUBGERENCIA DE SERENAZGO	31/12/2018	SIN ACCESOS	SEGURIDAD CIUDADANA (B.1)	1,113.33
508	DELGADO MAMANI MARGOTH STEPHANIE	47472561	10474725613	D.Leg 1057 - CAS	APOYO EN LA GESTION DE MULTAS ADMINSTRATIVAS		SUBGERENCIA DE RECAUDACION	31/12/2018	SIN ACCESOS	OTROS	1,250.00
509	DELGADO PIPO HANSEL OMAR	73094254	10730942546	D.Leg 1057 - CAS	SERENO TACTICO		SUBGERENCIA DE SERENAZGO	31/12/2018	SIN ACCESOS	SEGURIDAD CIUDADANA (B.1)	886.67
510	DELGADO PRADA JAIME LUIS	09211503	10092115033	D.Leg 1057 - CAS	RESGUARDO INTERNO		GERENCIA DE ADMINISTRACION Y FI	31/12/2018	SIN ACCESOS	OTROS	1,050.00
511	DELGADO RENGIFO MARCO ANTONIO	10438528	10104385287	D.Leg 1057 - CAS	RESGUARDO INTERNO		GERENCIA DE ADMINISTRACION Y FI	31/12/2018	SIN ACCESOS	OTROS	1,650.00
512	DELGADO SALAZAR ANDRES	44096411	10440984113	D.Leg 1057 - CAS	SERENO TACTICO		SUBGERENCIA DE SERENAZGO	31/12/2018	SIN ACCESOS	SEGURIDAD CIUDADANA (B.1)	886.67
513	DELGADO TORREJON JESSICA DEL ROSARIO	10308643	10103086439	D.Leg 1057 - CAS	PERSONAL OPERATIVO		SUBGERENCIA DE MOVILIDAD URBA	31/12/2018	SIN ACCESOS	SUPERVISIÓN DEL SERVICIO PÚBLICO DE TR	380.00
514	DEXTRE LINARES VICTOR JESUS	45129868	10451298688	D.Leg 1057 - CAS	ANALISTA DE SISTEMA JAVA		GERENCIA DE SISTEMAS Y TECNOLO	31/12/2018	SISTEMAS ADMINISTRATIVOS (A.1)	OTROS	4,875.00
515	DIAZ ACHULLI YUDY	41295506	10412955060	D.Leg 1057 - CAS	FISCALIZADOR MUNICIPAL		SUBGERENCIA DE FISCALIZACION Y	31/12/2018	SIN ACCESOS	OTROS	1,250.00
516	DIAZ CALDERON PEDRO RUFFO	10120570	10101205709	D.Leg 1057 - CAS	SERENO TACTICO		SUBGERENCIA DE SERENAZGO	31/12/2018	SIN ACCESOS	SEGURIDAD CIUDADANA (B.1)	1,013.33
517	DIAZ COLLANTES CARLOS ALBERTO	09797850	10097978501	D.Leg 1057 - CAS	PARAMEDICO		SUBGERENCIA DE SERENAZGO	31/12/2018	SIN ACCESOS	SEGURIDAD CIUDADANA (B.1)	[illegible]666.67
518	DIAZ CUEVA MONICA PAMELA	43600100	10436001008	D.Leg 1057 - CAS	ORIENTADOR TRIBUTARIO - INFORMES		SUBGERENCIA DE REGISTRO Y ORIE	31/12/2018	SISTEMAS ADMINISTRATIVOS (A.1)	OTROS	[illegible]05.00
519	DIAZ ESTELA ROSENDO	41870420	10418704204	D.Leg 1057 - CAS	SERENO CHOFER		SUBGERENCIA DE SERENAZGO	31/12/2018	SIN ACCESOS	SEGURIDAD CIUDADANA (B.1)	[illegible]74.17
520	DIAZ FLORES JHONSTHERS REYNE ELISEO	43615399	10436153991	D.Leg 1057 - CAS	RESGUARDO INTERNO		GERENCIA DE ADMINISTRACION Y FI	31/12/2018	SIN ACCESOS	OTROS	1,350.00
521	DIAZ MEJIA MERCEDES	46584136	10465841368	D.Leg 1057 - CAS	ORIENTADOR TURISTICO		GERENCIA DE CULTURA Y TURISMO	31/12/2018	SISTEMAS ADMINISTRATIVOS (A.1)	OTROS	2,216.67
522	DIAZ MENDOZA SANDRA FIORELLA	43752653	10437526538	D.Leg 1057 - CAS	APOYO EN INSPECCION SANITARIA		SUBGERENCIA DE SALUD Y BIENEST	31/12/2018	SISTEMAS ADMINISTRATIVOS (A.1)	OTROS	1,733.33
523	DIEGO ARBIZU SERGIO WILFREDO	45836326	10458363264	D.Leg 1057 - CAS	SERENO TACTICO		SUBGERENCIA DE SERENAZGO	31/12/2018	SIN ACCESOS	SEGURIDAD CIUDADANA (B.1)	1,013.33
524	DOCUMET FORGER LOURDES	10806875	10108068758	D.Leg 1057 - CAS	TECNICO ESPECIALISTA DE CALIDAD AMBIENTAL		SUBGERENCIA DE DESARROLLO AM	31/12/2018	SISTEMAS ADMINISTRATIVOS (A.1)	RESIDUOS SÓLIDOS (B.3)	3,562.50
525	DONAYRE ANTON WILFREDO MARTIN	25827104	10258271047	D.Leg 1057 - CAS	SERENO TACTICO		SUBGERENCIA DE SERENAZGO	31/12/2018	SIN ACCESOS	SEGURIDAD CIUDADANA (B.1)	886.67
526	DONGO CASTILLA RENE ALONSO	42047150	10420471501	D.Leg 1057 - CAS	SERENO TACTICO		SUBGERENCIA DE SERENAZGO	31/12/2018	SIN ACCESOS	SEGURIDAD CIUDADANA (B.1)	1,140.00
527	DUEÑAS GARCIA JORGE ENRIQUE	41836072	10416360729	D.Leg 1057 - CAS	AUXILIAR DE MANTENIMIENTO II		SUBGERENCIA DE LOGISTICA Y CON	31/12/2018	SIN ACCESOS	OTROS	1,750.00

MUNICIPALIDAD DE MIRAFLORES – Gerencia de Administración y Finanzas
SOFIA EVA RIOS ROSALES
Gerente
V°B°

GESTIÓN DE CAPITAL HUMANO

RE[illegible] NOMINAL DEL PERSONAL POR MODALIDAD DE CONTRATO (D.LEG. 1057-CAS, 276, 728 [illegible]DORES)

ÍTEM	APELLIDOS Y NOMBRES	D.N.I.	RUC	RÉGIMEN LABORAL O CONDICIÓN CONTRACTUAL	CARGO	CLASIFICADOR DE CARGO	NOMBRE DE OFICINA	FECHA DE TÉRMINO (DD/MM/AAAA)	APLICATIVOS (**)	ACTIVIDADES (***)	COMPENSACIÓN ECONÓMICA BRUTA
528	D'UNIAM ESPINAR EDUARDO MARTIN	10726123	10107261236	D.Leg 1057 - CAS	SERENO TACTICO		SUBGERENCIA DE SERENAZGO	31/12/2018	SIN ACCESOS	SEGURIDAD CIUDADANA (B.1)	1,140.00
529	DURAND GALARZA JORGE ANTONIO	10001676	10100086765	D.Leg 1057 - CAS	CONDUCCION VEHICULAR EN EL AREA 01		SUBGERENCIA DE SERENAZGO	31/12/2018	SIN ACCESOS	SEGURIDAD CIUDADANA (B.1)	417.50
530	DURAND MAMANI VIRGILIO VALENTIN	08868415	10088684155	D.Leg 1057 - CAS	CONDUCTOR		SUBGERENCIA DE MOVILIDAD URBAN	31/12/2018	SIN ACCESOS	OTROS	2,783.33
531	ECHEANDIA LANDIVAR ENRIQUE CESAR	09676356	10096763561	D.Leg 1057 - CAS	JEFE DEL AREA DE SEGURIDAD VIAL		SUBGERENCIA DE MOVILIDAD URBAN	31/12/2018	SISTEMAS ADMINISTRATIVOS (A.1)	SUPERVISIÓN DEL SERVICIO PÚBLICO DE TRA	1,500.00
532	ECHEVARRIA REYES ALEJANDRA MERCEDES	46078867	10460788671	D.Leg 1057 - CAS	OPERADOR CAM		GERENCIA DE SEGURIDAD CIUDADA	31/12/2018	OTROS SISTEMAS PARA GESTIONAR SERVICI	SEGURIDAD CIUDADANA (B.1)	500.00
533	EGOAVIL CUSI ADA LUZ	45588203	10455882031	D.Leg 1057 - CAS	CAJERO II		SUBGERENCIA DE CONTABILIDAD Y F	31/12/2018	SISTEMAS ADMINISTRATIVOS (A.1)	OTROS	3,000.00
534	EGOAVIL JUMP ALAN RICARDO	42113429	10421134290	D.Leg 1057 - CAS	INGENIERO DE LA INFRAESTRUCTURA PUBLICA		SUBGERENCIA DE OBRAS PUBLICAS	31/12/2018	SIN ACCESOS	OTROS	8,250.00
535	EGOAVIL YNAZABAL NELLY ERMELINDA	10126306	10101263067	D.Leg 1057 - CAS	PERSONAL OPERATIVO		SUBGERENCIA DE MOVILIDAD URBAN	31/12/2018	SIN ACCESOS	SUPERVISIÓN DEL SERVICIO PÚBLICO DE TRA	760.00
536	ELERA CONTRERAS ERWIN GRIMALDO	41581108	10415811085	D.Leg 1057 - CAS	ARQUITECTO		SUBGERENCIA DE OBRAS PUBLICAS	31/12/2018	SISTEMAS ADMINISTRATIVOS (A.1)	OTROS	8,233.34
537	ELERA MOQUILLAZA MANUEL ALFONSO	44347040	10443470404	D.Leg 1057 - CAS	ASESOR LEGAL		GERENCIA DE SEGURIDAD CIUDADA	31/12/2018	SIN ACCESOS	SEGURIDAD CIUDADANA (B.1)	2,625.00
538	ELIAS OCHOA MANUEL JESUS	40338570	10403385706	D.Leg 1057 - CAS	SERENO CHOFER		SUBGERENCIA DE SERENAZGO	31/12/2018	SIN ACCESOS	SEGURIDAD CIUDADANA (B.1)	1,948.33
539	ELIAS VILELA MARCO ANTONIO	07286945	10072869457	D.Leg 1057 - CAS	COORDINADOR DE PARQUEO VEHICULAR		SUBGERENCIA DE RECAUDACION	31/12/2018	SIN ACCESOS	OTROS	3,250.00
540	ENCISO ORE MAURO ARTURO	09266895	10092668954	D.Leg 1057 - CAS	PERSONAL OPERATIVO		SUBGERENCIA DE MOVILIDAD URBAN	31/12/2018	SIN ACCESOS	SUPERVISIÓN DEL SERVICIO PÚBLICO DE TRA	1,520.00
541	ENCISO ZEGARRA TATIANA ROCIO	09314765	10093147656	D.Leg 1057 - CAS	SECRETARIA		GERENCIA DE SEGURIDAD CIUDADA	31/12/2018	OTROS SISTEMAS PARA GESTIONAR SERVICI	SEGURIDAD CIUDADANA (B.1)	750.00
542	ESCALONA JIMENEZ AARON JOSE	0	15602097720	D.Leg 1057 - CAS	SERENO TACTICO		SUBGERENCIA DE SERENAZGO	31/12/2018	SIN ACCESOS	SEGURIDAD CIUDADANA (B.1)	760.00
543	ESCARRACHI FRANCIA CARLO PIERO	42405346	10424053461	D.Leg 1057 - CAS	PERSONAL OPERATIVO		SUBGERENCIA DE MOVILIDAD URBAN	31/12/2018	SIN ACCESOS	SUPERVISIÓN DEL SERVICIO PÚBLICO DE TRA	1,393.33
544	ESCOBEDO MONSALVE JUAN BERNABE	43907672	10439076726	D.Leg 1057 - CAS	SERENO MOTORIZADO		SUBGERENCIA DE SERENAZGO	31/12/2018	SIN ACCESOS	SEGURIDAD CIUDADANA (B.1)	945.00
545	ESCOBEDO QUIÑONES TEMISTOCLES ULISES	08528150	10085281505	D.Leg 1057 - CAS	SERENO CHOFER		SUBGERENCIA DE SERENAZGO	31/12/2018	SIN ACCESOS	SEGURIDAD CIUDADANA (B.1)	2,087.50
546	ESCURRA COLQUIS CARLOS MAURICO ASDRUBAL	46015598	10460155989	D.Leg 1057 - CAS	SERENO TACTICO		SUBGERENCIA DE SERENAZGO	31/12/2018	SIN ACCESOS	SEGURIDAD CIUDADANA (B.1)	1,773.33
547	ESPEJO ALFARO JORGE LUIS	07711766	10077117666	D.Leg 1057 - CAS	SERENO CHOFER		SUBGERENCIA DE SERENAZGO	31/12/2018	SIN ACCESOS	SEGURIDAD CIUDADANA (B.1)	1,809.17
548	ESPINO DEMARTINI JAIME NICOLAS	21447729	10214477292	D.Leg 1057 - CAS	SERENO CHOFER		SUBGERENCIA DE SERENAZGO	31/12/2018	SIN ACCESOS	SEGURIDAD CIUDADANA (B.1)	1,252.50
549	ESPINO ROMAN YURI ERICK	09540407	10095404079	D.Leg 1057 - CAS	SERENO TACTICO		SUBGERENCIA DE SERENAZGO	31/12/2018	SIN ACCESOS	SEGURIDAD CIUDADANA (B.1)	1,773.33
550	ESPINOZA ADANAQUE JORGE HARRY	43819852	10438198526	D.Leg 1057 - CAS	SERENO MOTORIZADO		SUBGERENCIA DE SERENAZGO	31/12/2018	SIN ACCESOS	SEGURIDAD CIUDADANA (B.1)	540.00
551	ESPINOZA ARAUJO JOSE JHOEL	45688833	10456888335	D.Leg 1057 - CAS	SERENO TACTICO		SUBGERENCIA DE SERENAZGO	31/12/2018	SIN ACCESOS	SEGURIDAD CIUDADANA (B.1)	1,393.33
552	ESPINOZA AVILA RODRIGO FABIAN	73379208	10733792081	D.Leg 1057 - CAS	SERENO TACTICO		SUBGERENCIA DE SERENAZGO	31/12/2018	SIN ACCESOS	SEGURIDAD CIUDADANA (B.1)	1,140.00
553	ESPINOZA ESTEBAN JONAS	40009573	10400095731	D.Leg 1057 - CAS	SERENO TACTICO		SUBGERENCIA DE SERENAZGO	31/12/2018	SIN ACCESOS	SEGURIDAD CIUDADANA (B.1)	506.67
554	ESPINOZA FIGUEROA JACINTO ANTONIO	07892217	10078922171	D.Leg 1057 - CAS	CAMAROGRAFO EDITOR		GERENCIA DE COMUNICACIONES E I	31/12/2018	SISTEMAS ADMINISTRATIVOS (A.1)	OTROS	3,375.00
555	ESPINOZA MEJIA JANET ROSARIO	44053352	10440533529	D.Leg 1057 - CAS	ABOGADO CONTENCIOSO ADMINISTRATIVO		PROCURADURIA PUBLICA MUNICIPAL	31/12/2018	SISTEMAS ADMINISTRATIVOS (A.1)	OTROS	5,250.00
556	ESPINOZA RAMIREZ DIEGO ARMANDO	70105553	10701055531	D.Leg 1057 - CAS	PERSONAL MOTORIZADO		SUBGERENCIA DE MOVILIDAD URBAN	31/12/2018	SISTEMAS ADMINISTRATIVOS (A.1)	SUPERVISIÓN DEL SERVICIO PÚBLICO DE TRA	1,620.00
557	ESPINOZA SALDAÑA LUIS ARMANDO	08681900	10086819002	D.Leg 1057 - CAS	SERENO TACTICO		SUBGERENCIA DE SERENAZGO	31/12/2018	SIN ACCESOS	SEGURIDAD CIUDADANA (B.1)	750.00
558	ESPINOZA YKEBE ROBERT ALEXANDER	40807529	10408075292	D.Leg 1057 - CAS	AUXILIAR PARA MANTENIMIENTO DE LA SEÑALIZACION HORIZONTAL		SUBGERENCIA DE OBRAS PUBLICAS	31/12/2018	SIN ACCESOS	OTROS	433.33
559	ESTRADA BARTURIEN JULIO CESAR	09454659	10094546597	D.Leg 1057 - CAS	SERENO - CONDUCCION VEHICULAR		SUBGERENCIA DE SERENAZGO	31/12/2018	SISTEMAS ADMINISTRATIVOS (A.1)	SEGURIDAD CIUDADANA (B.1)	2,087.50
560	ESTRADA CASTRO NINO SAMUEL	76771750	10767717500	D.Leg 1057 - CAS	AUXILIAR DE CAMPO		HUACA PUCLLANA	31/12/2018	SIN ACCESOS	OTROS	1,000.00
561	ESTRADA SEMINARIO VICTOR ARMANDO	76428569	10764285692	D.Leg 1057 - CAS	OPERADOR CAM		GERENCIA DE SEGURIDAD CIUDADA	31/12/2018	OTROS SISTEMAS PARA GESTIONAR SERVICI	SEGURIDAD CIUDADANA (B.1)	975.00
562	EUSEBIO CHALICA GRECIA MARISOL	47686009	10476860097	D.Leg 1057 - CAS	TECNICO ADMINISTRATIVO		SUBGERENCIA DE CATASTRO	31/12/2018	SISTEMAS ADMINISTRATIVOS (A.1)	OTROS	2,100.00
563	EVANGELISTA LAZARO ELVIA MELISSA	43766766	10437667662	D.Leg 1057 - CAS	ANFITRIONA PARA LA ATENCION EN PLATAFORMA		SUBGERENCIA DE COMERCIALIZACIO	31/12/2018	SIN ACCESOS	MERCADOS (B.4)	1,250.00
564	EYZAGUIRRE BERNALES DE VEICER MARIA LUISA	07251736	10072517364	D.Leg 1057 - CAS	SECRETARIA		SUBGERENCIA DE LOGISTICA Y CON	31/12/2018	SIN ACCESOS	OTROS	4,725.00
565	EYZAGUIRRE ESPINO MOISES ANDRES	07620418	10076204182	D.Leg 1057 - CAS	JEFE DE GRUPO		GERENCIA DE SEGURIDAD CIUDADA	31/12/2018	SISTEMAS ADMINISTRATIVOS (A.1)	SEGURIDAD CIUDADANA (B.1)	2,000.00
566	EZAINE LOZANO CESAR PAUL	40669904	10406699043	D.Leg 1057 - CAS	SERVICIO MOTORIZADO EN EL AREA 03		SUBGERENCIA DE SERENAZGO	31/12/2018	SIN ACCESOS	SEGURIDAD CIUDADANA (B.1)	2,025.00
567	FABIAN PAULINO YERRY	72137217	10721372176	D.Leg 1057 - CAS	TRABAJADORA SOCIAL JUNIOR		SUBGERENCIA DE SALUD Y BIENEST	31/12/2018	PROGRAMAS SOCIALES (A.2)	OTROS	2,216.67
568	FALCON ARIAS MACARIO	22653105	10226531055	D.Leg 1057 - CAS	AUXILIAR EN MANTENIMIENTO III		SUBGERENCIA DE LOGISTICA Y CON	31/12/2018	SIN ACCESOS	OTROS	2,275.00
569	FARFAN CORREA OSCAR TOMAS	40808898	10408088980	D.Leg 1057 - CAS	CHOFER PARAMEDICO		SUBGERENCIA DE SERENAZGO	31/12/2018	SIN ACCESOS	SEGURIDAD CIUDADANA (B.1)	1,666.67
570	FARFAN HERRERA JOSE ALBERTO	10587337	10105873374	D.Leg 1057 - CAS	Sereno Táctico		SUBGERENCIA DE SERENAZGO	31/12/2018	SIN ACCESOS	SEGURIDAD CIUDADANA (B.1)	1,266.67
571	FARFAN SANCHEZ ELIANA MONICA	44122868	10441228681	D.Leg 1057 - CAS	ARQUITECTO II		SUBGERENCIA DE OBRAS PUBLICAS	31/12/2018	SIN ACCESOS	OTROS	6,416.67

MUNICIPALIDAD DE MIRAFLORES - Gerencia de Administración y Finanzas
SOFIA EVA RIOS ROSALES
Gerente
V°B°

GESTIÓN DE CAPITAL HUMANO

RE[illegible] NOMINAL DEL PERSONAL POR MODALIDAD DE CONTRATO (D.LEG. 1057-CAS, 276, 728 Y [illegible]ORES)

ÍTEM	APELLIDOS Y NOMBRES	D.N.I.	RUC	CONDICIÓN	CARGO	CLASIFICADOR DE CARGO	NOMBRE DE OFICINA	FECHA DE TÉRMINO (DD/MM/AAAA)	APLICATIVOS (*)	ACTIVIDADES (**)	COMPENSACIÓN ECONÓMICA BRUTA
572	FEIJOO CABALLERO JOSE ANTONIO	08374442	10083744427	D.Leg 1057 - CAS	SERENO TACTICO		SUBGERENCIA DE SERENAZGO	31/12/2018	SIN ACCESOS	SEGURIDAD CIUDADANA (B.1)	760.00
573	FELIPA LOAYZA PAULA BERTHA	41275459	10412754595	D.Leg 1057 - CAS	ASESOR LEGAL		GERENCIA DE ADMINISTRACION Y FI	31/12/2018	SISTEMAS ADMINISTRATIVOS (A.1)	RESPONSABLES DEL MANEJO DE LAS CUENT	2,800.00
574	FELIX TORPOCO CARLOS ALBERTO	09455936	10094559362	D.Leg 1057 - CAS	FISCALIZADOR MUNICIPAL		SUBGERENCIA DE FISCALIZACION Y	31/12/2018	SIN ACCESOS	OTROS	1,000.00
575	FERNANDEZ ABREGU JEAN PIERRE	46192031	10461920310	D.Leg 1057 - CAS	PARAMEDICO		SUBGERENCIA DE SERENAZGO	31/12/2018	SIN ACCESOS	SEGURIDAD CIUDADANA (B.1)	666.67
576	FERNANDEZ DEL ROYLE ROCIO NOEMI	10160890	10101608901	D.Leg 1057 - CAS	FISCALIZADOR MUNICIPAL		SUBGERENCIA DE FISCALIZACION Y	31/12/2018	SIN ACCESOS	OTROS	875.00
577	FERNANDEZ LOPEZ JOSE ALBERTO	09533314	10095333147	D.Leg 1057 - CAS	SERENO TACTICO EN EL AREA 01		SUBGERENCIA DE SERENAZGO	31/12/2018	SIN ACCESOS	SEGURIDAD CIUDADANA (B.1)	1,900.00
578	FERNANDEZ NIÑAHUILCA JUAN CARLOS	10705754	10107057540	D.Leg 1057 - CAS	SERENO CHOFER		SUBGERENCIA DE SERENAZGO	31/12/2018	SIN ACCESOS	SEGURIDAD CIUDADANA (B.1)	1,113.33
579	FERNANDEZ ORTIZ EDGAR ANTENOGENES	08280393	10082803934	D.Leg 1057 - CAS	SERENO CHOFER		SUBGERENCIA DE SERENAZGO	31/12/2018	SIN ACCESOS	SEGURIDAD CIUDADANA (B.1)	1,530.83
580	FERNANDEZ SALAS EDGAR HECTOR	40365652	10403658524	D.Leg 1057 - CAS	CONDUCTOR		SUBGERENCIA DE MOVILIDAD URBAN	31/12/2018	SIN ACCESOS	OTROS	1,530.83
581	FIGUEROA CABEZAS DE GOICOCHEA MILAGROS DEL PILAR	08163508	10081635060	D.Leg 1057 - CAS	TECNICO EN SUMNISTRO DE NUMERACION		SUBGERENCIA DE CATASTRO	31/12/2018	OTROS SISTEMAS PARA GESTIONAR SERVICI	OTROS	2,925.00
582	FIGUEROA CALDERON CHRISTOFER SONY	46649099	10466490992	D.Leg 1057 - CAS	SERENO TACTICO		SUBGERENCIA DE SERENAZGO	31/12/2018	SIN ACCESOS	SEGURIDAD CIUDADANA (B.1)	886.67
583	FIGUEROA MARTINEZ MANUEL ANTONIO	25453118	10254531184	D.Leg 1057 - CAS	SERENO CHOFER		SUBGERENCIA DE SERENAZGO	31/12/2018	SIN ACCESOS	SEGURIDAD CIUDADANA (B.1)	1,670.00
584	FLORES AGUILAR LAURA ELIZABETH	41296312	10412963127	D.Leg 1057 - CAS	SERENO TACTICO		SUBGERENCIA DE SERENAZGO	31/12/2018	SIN ACCESOS	SEGURIDAD CIUDADANA (B.1)	1,140.00
585	FLORES ENRIQUEZ JUAN CARLOS	10798942	10107989426	D.Leg 1057 - CAS	SERENO MOTORIZADO		SUBGERENCIA DE SERENAZGO	31/12/2018	SIN ACCESOS	SEGURIDAD CIUDADANA (B.1)	1,485.00
586	FLORES ESPINOZA GUILLERMINA ISABEL	08716613	10087166134	D.Leg 1057 - CAS	DIRECTORA DEL PROYECTO ARQUEOLOGICO HUACA PUCLLANA		HUACA PUCLLANA	31/12/2018	SISTEMAS ADMINISTRATIVOS (A.1)	OTROS	9,375.00
587	FLORES FLORES DELMO EVERARDO	08657870	10086578706	D.Leg 1057 - CAS	SERENO - MOTORIZADO EN EL AREA 01		SUBGERENCIA DE SERENAZGO	31/12/2018	SIN ACCESOS	SEGURIDAD CIUDADANA (B.1)	2,025.00
588	FLORES GAMBOA VICTOR EDU	25660673	10256606731	D.Leg 1057 - CAS	ABOGADO DE OMAPED		SUBGERENCIA DE SALUD Y BIENEST	31/12/2018	SISTEMAS ADMINISTRATIVOS (A.1)	OTROS	3,125.00
589	FLORES GUERRERO JULIO CESAR	10346918	10103469169	D.Leg 1057 - CAS	CONDUCCION DE VEHICULOS		SUBGERENCIA DE LIMPIEZA PUBLICA	31/12/2018	SIN ACCESOS	OTROS	1,633.33
590	FLORES HUANCAS JOBER MIGUEL	71577922	10715779221	D.Leg 1057 - CAS	AUXILIAR MECANICO		SUBGERENCIA DE LOGISTICA Y CON	31/12/2018	SIN ACCESOS	OTROS	1,083.33
591	FLORES HUBNER PATRICIA MARGARITA	09379713	10093797138	D.Leg 1057 - CAS	OPERADOR SOCIAL MEDIA		GERENCIA DE SEGURIDAD CIUDADA	31/12/2018	OTROS SISTEMAS PARA GESTIONAR SERVICI	SEGURIDAD CIUDADANA (B.1)	2,500.00
592	FLORES MAGNO ENRIQUE GUSTAVO	41429673	10414296730	D.Leg 1057 - CAS	SERENO TACTICO		SUBGERENCIA DE SERENAZGO	31/12/2018	SIN ACCESOS	SEGURIDAD CIUDADANA (B.1)	760.00
593	FLORES NORIEGA MANUEL ALBERTO	09069286	10090692866	D.Leg 1057 - CAS	APOYO EN LA SALA DE LECTURA Nº2 BIBLIOTECA RICARDO PALMA		GERENCIA DE CULTURA Y TURISMO	31/12/2018	SISTEMAS ADMINISTRATIVOS (A.1)	OTROS	3,125.00
594	FLORES OLIVARES CARLA VANESSA	41257494	10412574945	D.Leg 1057 - CAS	ABOGADO II		GERENCIA DE ASESORIA JURIDICA	31/12/2018	SISTEMAS ADMINISTRATIVOS (A.1)	OTROS	8,400.00
595	FLORES REJAS JUAN ANDRES	44657877	10446578770	D.Leg 1057 - CAS	SERENO TACTICO		SUBGERENCIA DE SERENAZGO	31/12/2018	SIN ACCESOS	SEGURIDAD CIUDADANA (B.1)	2,026.67
596	FLORES REYNA CESAR OLIVER	73385221	10733852211	D.Leg 1057 - CAS	TECNICO DE MICROSIMULACION DE TRAFICO		SUBGERENCIA DE MOVILIDAD URBAN	31/12/2018	SIN ACCESOS	OTROS	1,400.00
597	FLORES RUIZ ANA MILAGROS	25708776	10257087765	D.Leg 1057 - CAS	SERENO TACTICO		SUBGERENCIA DE SERENAZGO	31/12/2018	SIN ACCESOS	SEGURIDAD CIUDADANA (B.1)	1,393.33
598	FLORES SANCHEZ GIAN CARLO	41331689	10413316893	D.Leg 1057 - CAS	SERENO - MOTORIZADO EN EL AREA 02		SUBGERENCIA DE SERENAZGO	31/12/2018	SIN ACCESOS	SEGURIDAD CIUDADANA (B.1)	2,025.00
599	FLORES SOLORZANO HENRY DENNYS	48440449	10484404491	D.Leg 1057 - CAS	PERSONAL OPERATIVO		SUBGERENCIA DE MOVILIDAD URBAN	31/12/2018	SIN ACCESOS	SUPERVISIÓN DEL SERVICIO PÚBLICO DE TR	633.33
600	FLORES TANTAVILCA ROSA MARIA	10332482	10103324829	D.Leg 1057 - CAS	SERENO TACTICO		SUBGERENCIA DE SERENAZGO	31/12/2018	SIN ACCESOS	SEGURIDAD CIUDADANA (B.1)	886.67
601	FLORES TORRES ANDRES ADRIANO	06793296	10067932965	D.Leg 1057 - CAS	SERENO CHOFER		SUBGERENCIA DE SERENAZGO	31/12/2018	SIN ACCESOS	SEGURIDAD CIUDADANA (B.1)	1,391.67
602	FLORES TROCONES EDDY WILMER	80093596	10800935968	D.Leg 1057 - CAS	PANADERO		SUBGERENCIA DE SALUD Y BIENEST	31/12/2018	PROGRAMAS SOCIALES (A.2)	OTROS	325.00
603	FONSECA RUIZ VICTOR HUGO	42230537	10422305373	D.Leg 1057 - CAS	ECONOMISTA		GERENCIA DE DESARROLLO URBAN	31/12/2018	SISTEMAS ADMINISTRATIVOS (A.1)	OTROS	6,500.00
604	FRANCO TORRES LUIS ANGEL	44285791	10442857917	D.Leg 1057 - CAS	OPERADOR CAM		GERENCIA DE SEGURIDAD CIUDADA	31/12/2018	OTROS SISTEMAS PARA GESTIONAR SERVICI	SEGURIDAD CIUDADANA (B.1)	1,250.00
605	FUENTES CONTRERAS JOHNNY FERNANDO	09546736	10095467364	D.Leg 1057 - CAS	FISCALIZADOR MUNICIPAL		SUBGERENCIA DE FISCALIZACION Y	31/12/2018	SIN ACCESOS	OTROS	875.00
606	FUENTES LARREA FRANK YOEL	42651012	10426510125	D.Leg 1057 - CAS	SERENO TACTICO		SUBGERENCIA DE SERENAZGO	31/12/2018	SIN ACCESOS	SEGURIDAD CIUDADANA (B.1)	393.33
607	GAITAN RUGEL LUIS MIGUEL	42780344	10427803444	D.Leg 1057 - CAS	OPERADOR CAM		GERENCIA DE SEGURIDAD CIUDADA	31/12/2018	OTROS SISTEMAS PARA GESTIONAR SERVICI	SEGURIDAD CIUDADANA	1,250.00
608	GALARZA RODRIGUEZ GERARDO	09350310	10093503100	D.Leg 1057 - CAS	SERENO TACTICO		SUBGERENCIA DE SERENAZGO	31/12/2018	SIN ACCESOS	SEGURIDAD CIUDADANA (B.1)	760.00
609	GALINDO ESPINOZA LEONIDAS MARTIN	08378647	10083786472	D.Leg 1057 - CAS	CHOFER DE UNIDAD DE RIEGO		SUBGERENCIA DE LIMPIEZA PUBLICA	31/12/2018	SISTEMAS ADMINISTRATIVOS (A.1)	OTROS	516.67
610	GALINDO ESTRELLA LESLIE ALLISSON	47822865	10478228657	D.Leg 1057 - CAS	ASISTENTE LEGAL III		PROCURADURIA PUBLICA MUNICIPAL	31/12/2018	SISTEMAS ADMINISTRATIVOS (A.1)	OTROS	1,875.00
611	GALINDO GARCIA JEISSON ALEXANDER	44934537	10449345377	D.Leg 1057 - CAS	SERENO TACTICO		SUBGERENCIA DE SERENAZGO	31/12/2018	SIN ACCESOS	SEGURIDAD CIUDADANA (B.1)	1,393.33
612	GALLARDO AGUILAR ERIC ANTOLIN	06781265	10067812650	D.Leg 1057 - CAS	SERENO TACTICO EN EL AREA 03		SUBGERENCIA DE SERENAZGO	31/12/2018	SIN ACCESOS	SEGURIDAD CIUDADANA (B.1)	380.00
613	GALLARDO BORDONAVE NORCA CRISTINA	48216265	10482162652	D.Leg 1057 - CAS	AUXILIAR		GERENCIA DE DESARROLLO HUMAN	31/12/2018	PROGRAMAS SOCIALES (A.2)	OTROS	900.00
614	GALLARDO GALLARDO RICARDO ERASMO	07365463	10073654632	D.Leg 1057 - CAS	SERENO TACTICO		SUBGERENCIA DE SERENAZGO	31/12/2018	SIN ACCESOS	SEGURIDAD CIUDADANA (B.1)	1,646.67
615	GALVEZ AGUSTI JORGE FERNANDO	10550157	10105501574	D.Leg 1057 - CAS	SERENO CHOFER		SUBGERENCIA DE SERENAZGO	31/12/2018	SIN ACCESOS	SEGURIDAD CIUDADANA (B.1)	835.00

MUNICIPALIDAD DE MIRAFLORES
SOFIA EVA RIOS ROSALES
Gerente
Gerencia de Administración y Finanzas
V°B°

GESTIÓN DE CAPITAL HUMANO

RI[illegible]N NOMINAL DEL PERSONAL POR MODALIDAD DE CONTRATO (D.LEG. 1057-CAS, 276, 728 [illegible]DORES)

ÍTEM	APELLIDOS Y NOMBRES		D.N.I.	RUC	CONDICIÓN	CARGO	CLASIFICADOR DE CARGO	NOMBRE DE OFICINA	FECHA DE TÉRMINO (DD/MM/AAAA)	APLICATIVOS (**)	ACTIVIDADES (***)	COMPENSACIÓN ECONÓMICA BRUTA
616	GALVEZ ALFARO ARTURO BLASS		41403361	10414033615	D.Leg 1057 - CAS	SERENO CHOFER		SUBGERENCIA DE SERENAZGO	31/12/2018	SIN ACCESOS	SEGURIDAD CIUDADANA (B.1)	835.00
617	GALVEZ CANCINO PALERMO		10590279	10105902790	D.Leg 1057 - CAS	SERENO MOTORIZADO		SUBGERENCIA DE SERENAZGO	31/12/2018	SIN ACCESOS	SEGURIDAD CIUDADANA (B.1)	945.00
618	GALVEZ OLORTEGUI JIMMY		40481351	10404813515	D.Leg 1057 - CAS	SERENO MOTORIZADO		SUBGERENCIA DE SERENAZGO	31/12/2018	SIN ACCESOS	SEGURIDAD CIUDADANA (B.1)	1,755.00
619	GAMIO VERGARA SILVIA		40564741	10405647414	D.Leg 1057 - CAS	ARQUITECTO DE LA FASE INSTRUCTIVA		SUBGERENCIA DE FISCALIZACION Y	31/12/2018	SISTEMAS ADMINISTRATIVOS (A.1)	OTROS	1,666.67
620	GANOZA YAIPEN MIRELLA ALEJANDRA		41559376	10415593789	D.Leg 1057 - CAS	ARQUEOLOGA DE CAMPO		HUACA PUCLLANA	31/12/2018	SIN ACCESOS	OTROS	4,400.00
621	GANTO VERDE SILVIA PATRICIA		44591725	10445917256	D.Leg 1057 - CAS	SERENO TACTICO		SUBGERENCIA DE SERENAZGO	31/12/2018	SIN ACCESOS	SEGURIDAD CIUDADANA (B.1)	1,393.33
622	GARATE AMBROSIO ELFIO FERNANDO		10369069	10103690696	D.Leg 1057 - CAS	FISCALIZADOR MUNICIPAL		SUBGERENCIA DE FISCALIZACION Y	31/12/2018	SIN ACCESOS	OTROS	1,625.00
623	GARAY CASTRO JAIME		41192676	10411926767	D.Leg 1057 - CAS	SERENO TACTICO		SUBGERENCIA DE SERENAZGO	31/12/2018	SIN ACCESOS	SEGURIDAD CIUDADANA (B.1)	1,900.00
624	GARAY DE QUESÑAY LOURDES MARIA		10536490	10105364909	D.Leg 1057 - CAS	SERENO TACTICO		SUBGERENCIA DE SERENAZGO	31/12/2018	SIN ACCESOS	SEGURIDAD CIUDADANA (B.1)	886.67
625	GARBOZA STUCCHI SILVESTRE FRANCISCO		40099629	10400998294	D.Leg 1057 - CAS	SERENO CHOFER		SUBGERENCIA DE SERENAZGO	31/12/2018	SIN ACCESOS	SEGURIDAD CIUDADANA (B.1)	1,530.83
626	GARCIA ALCA VANESSA GRIZELL		41836791	10418367917	D.Leg 1057 - CAS	ENCARGADO DE PRENSA		GERENCIA DE COMUNICACIONES E	31/12/2018	SIN ACCESOS	OTROS	9,200.01
627	GARCIA ALVAREZ JONNATAN JEFERSON		43011602	10430116024	D.Leg 1057 - CAS	FISCALIZADOR MUNICIPAL		SUBGERENCIA DE FISCALIZACION Y	31/12/2018	SIN ACCESOS	OTROS	1,000.00
628	GARCIA BAILETTI MANUEL ALEJANDRO		41264725	10412647250	D.Leg 1057 - CAS	SUPERVISOR DE PATIO		SUBGERENCIA DE LOGISTICA Y CON	31/12/2018	SIN ACCESOS	SEGURIDAD CIUDADANA (B.1)	2,750.00
629	GARCIA BALBIN MARLENE SILVIA		07963320	10079633203	D.Leg 1057 - CAS	ASISTENTE I		PROCURADURIA PUBLICA MUNICIPAL	31/12/2018	SISTEMAS ADMINISTRATIVOS (A.1)	OTROS	2,625.00
630	GARCIA BELTRAN JUAN		44936872	10449368725	D.Leg 1057 - CAS	PERSONAL OPERATIVO		SUBGERENCIA DE MOVILIDAD URBA	31/12/2018	SIN ACCESOS	SUPERVISIÓN DEL SERVICO PÚBLICO DE TR	1,013.33
631	GARCIA BERETTA CARLA JAKELINE		42064776	10420647765	D.Leg 1057 - CAS	OPERADORA TELEFÓNICA		GERENCIA DE COMUNICACIONES E	31/12/2018	SIN ACCESOS	OTROS	1,495.01
632	GARCIA CACERES DIOMEDES		09125113	10091251138	D.Leg 1057 - CAS	CONDUCTOR REPARTIDOR		SUBGERENCIA DE DEFENSA CIVIL	31/12/2018	SISTEMAS ADMINISTRATIVOS (A.1)	OTROS	2,130.00
633	GARCIA CCENTE ALINSON		48026903	10480269034	D.Leg 1057 - CAS	OPERADOR CAM		GERENCIA DE SEGURIDAD CIUDADA	31/12/2018	OTROS SISTEMAS PARA GESTIONAR SERVIC	SEGURIDAD CIUDADANA (B.1)	1,375.00
634	GARCIA CHAVEZ ALCIBIADES		43334776	10433347761	D.Leg 1057 - CAS	SERENO CHOFER		SUBGERENCIA DE SERENAZGO	31/12/2018	SIN ACCESOS	SEGURIDAD CIUDADANA (B.1)	1,530.83
635	GARCIA CHAVEZ EXTSSON JHERSSON		40517405	10405174051	D.Leg 1057 - CAS	FISCALIZADOR MUNICIPAL		SUBGERENCIA DE FISCALIZACION Y	31/12/2018	SIN ACCESOS	OTROS	1,750.00
636	GARCIA GONZALES CHRISTIAN ALEXIS		46468504	10464685044	D.Leg 1057 - CAS	OPERADOR CAM		GERENCIA DE SEGURIDAD CIUDADA	31/12/2018	OTROS SISTEMAS PARA GESTIONAR SERVIC	SEGURIDAD CIUDADANA (B.1)	875.00
637	GARCIA HUAMAN ELENA		08635568	10086355688	D.Leg 1057 - CAS	AUXILIAR DE MANTENIMIENTO II		SUBGERENCIA DE LOGISTICA Y CON	31/12/2018	SIN ACCESOS	OTROS	1,516.67
638	GARCIA JUAREZ JOSE CARLOS		43419597	10434195972	D.Leg 1057 - CAS	FISCALIZADOR MUNICIPAL		SUBGERENCIA DE FISCALIZACION Y	31/12/2018	SIN ACCESOS	OTROS	750.00
639	GARCIA OBREGON ANDREA DEL ROSARIO		43403051	10434030515	D.Leg 1057 - CAS	ASESOR LEGAL		SUBGERENCIA DE CATASTRO	31/12/2018	SISTEMAS ADMINISTRATIVOS (A.1)	OTROS	6,400.00
640	GARCIA PAIVA PERCY ARTURO		00327902	10003279028	D.Leg 1057 - CAS	SERENO TACTICO		SUBGERENCIA DE SERENAZGO	31/12/2018	SIN ACCESOS	SEGURIDAD CIUDADANA (B.1)	750.00
641	GARCIA ROMAN LUIS DANIEL		06674682	10066746823	D.Leg 1057 - CAS	INSPECTOR CATASTRAL		SUBGERENCIA DE CATASTRO	31/12/2018	OTROS SISTEMAS PARA GESTIONAR SERVIC	OTROS	3,875.00
642	GARCIA RUESTA ANDREA LUCIA		47167306	10471673060	D.Leg 1057 - CAS			ORGANO DE CONTROL INSTITUCION	31/12/2018	SISTEMAS ADMINISTRATIVOS (A.1)	OTROS	1,500.00
643	GARCIA SORIA JULIANA ELIA		41539245	10415392457	D.Leg 1057 - CAS	AUXILIAR DE EDUCACION INICIAL		GERENCIA DE DESARROLLO HUMAN	31/12/2018	PROGRAMAS SOCIALES (A.2)	OTROS	1,300.00
644	GARCIA SUSANO JORGE MIGUEL		73812549	10738125491	D.Leg 1057 - CAS	SECTORISTA TRIBUTARIO III		SUBGERENCIA DE RECAUDACION	31/12/2018	SISTEMAS ADMINISTRATIVOS (A.1)	OTROS	1,166.67
645	GARCIA VIVANCO MANUEL EDUARDO		71969839	10719698391	D.Leg 1057 - CAS	ASISTENTE PARA EL SEGUIMENTO DE LOS CONTRATOS DE CONCESION		SUBGERENCIA DE LOGISTICA Y CON	31/12/2018	SIN ACCESOS	OTROS	5,133.34
646	GARCILAZO NARCISO CHRISTIAN PAUL		16146424	10161464240	D.Leg 1057 - CAS	AUXILIAR PARA EL MANTENIMIENTO DE LA INFRAESTRUCTURA PUBLICA		SUBGERENCIA DE OBRAS PUBLICAS	31/12/2018	SIN ACCESOS	OTROS	1,275.00
647	GARFIAS DAMIANO MARILUZ		70164009	10701640093	D.Leg 1057 - CAS	ASISTENTE LEGAL		GERENCIA DE AUTORIZACION Y CON	31/12/2018	SISTEMAS ADMINISTRATIVOS (A.1)	OTROS	750.00
648	GARRIDO CASTRO LUISA ROXANA		45784419	10457844196	D.Leg 1057 - CAS	ASISTENTE LEGAL II		PROCURADURIA PUBLICA MUNICIPAL	31/12/2018	SISTEMAS ADMINISTRATIVOS (A.1)	OTROS	2,208.33
649	GARRIDO VICUÑA CARLOS ALBERTO		09790652	10097906527	D.Leg 1057 - CAS	CHOFER		SUBGERENCIA DE SERENAZGO	31/12/2018	SIN ACCESOS	SEGURIDAD CIUDADANA	[illegible]52.50
650	GASTULO ANTON ROSA ELVIRA		17550365	10175503655	D.Leg 1057 - CAS	CAJERO RECIBIDOR I		SUBGERENCIA DE CONTABILIDAD Y	31/12/2018	SISTEMAS ADMINISTRATIVOS (A.1)	OTROS	[illegible]
651	GELDRES HIDALGO GUSTAVO		40986013	10409860130	D.Leg 1057 - CAS	ASISTENTE ADMINISTRATIVO		SUBGERENCIA DE COMERCIALIZACIO	31/12/2018	SIN ACCESOS	MERCADOS (B.4)	[illegible]000.00
652	GIMENEZ VIVAS ROXANA MAILITH		0	15602195209	D.Leg 1057 - CAS	SERENO TACTICO		SUBGERENCIA DE SERENAZGO	31/12/2018	SIN ACCESOS	SEGURIDAD CIUDADANA (B.1)	506.67
653	GIRALDO VIZCARRA GLORIA PAOLA		29714962	10297149623	D.Leg 1057 - CAS	ASESORA LEGAL		SUBGERENCIA DE LOGISTICA Y CON	31/12/2018	SISTEMAS ADMINISTRATIVOS (A.1)	OTROS	9,916.67
654	GIRAO BERNA MARTIN		43912434	10439124348	D.Leg 1057 - CAS	PARAMEDICO		SUBGERENCIA DE SERENAZGO	31/12/2018	SIN ACCESOS	SEGURIDAD CIUDADANA (B.1)	1,166.67
655	GOMEZ ADAN MIGUEL ANGEL		09497872	10094978721	D.Leg 1057 - CAS	FISCALIZADOR MUNICIPAL		SUBGERENCIA DE FISCALIZACION Y	31/12/2018	SIN ACCESOS	OTROS	500.00
656	GOMEZ BACA JOSE LUIS		10303290	10103032909	D.Leg 1057 - CAS	COORDINADOR DEL COMERCIO EN LA VIA PUBLICA		SUBGERENCIA DE COMERCIALIZACIO	31/12/2018	SISTEMAS ADMINISTRATIVOS (A.1)	OTROS	5,500.00
657	GOMEZ CAMPOS CARLOS JESUS		09120096	10091200967	D.Leg 1057 - CAS	SERENO CHOFER		SUBGERENCIA DE SERENAZGO	31/12/2018	SIN ACCESOS	SEGURIDAD CIUDADANA (B.1)	2,087.50
658	GOMEZ DIAZ JUAN PAULO		08630394	10086303944	D.Leg 1057 - CAS	SERVICIO SEGURIDAD EN EL AREA 03		SUBGERENCIA DE SERENAZGO	31/12/2018	SIN ACCESOS	SEGURIDAD CIUDADANA (B.1)	1,900.00
659	GOMEZ GALVEZ PAOLO RICARDO		46868839	10468688391	D.Leg 1057 - CAS	SUPERVISOR DE COMERCIALIZACION DE RESIDUOS SOLIDOS RECICLABLE		SUBGERENCIA DE DESARROLLO AMI	31/12/2018	SISTEMAS ADMINISTRATIVOS (A.1)	RESIDUOS SÓLIDOS (B.3)	2,460.00

MUNICIPALIDAD DE MIRAFLORES
SOFIA EVA RIOS ROSALES
Gerente
Gerencia de Administración y Finanzas
V°B°

GESTIÓN DE CAPITAL HUMANO

RE[illegible] NOMINAL DEL PERSONAL POR MODALIDAD DE CONTRATO (D.LEG. 1057-CAS, 276, 728 Y [illegible]ORES)

ITEM	APELLIDOS Y NOMBRES	D.N.I.	RUC	CONDICIÓN	CARGO	CLASIFICADOR DE CARGO	NOMBRE DE OFICINA	FECHA DE TÉRMINO (DD/MM/AAAA)	APLICATIVOS (**)	ACTIVIDADES (***)	COMPENSACIÓN ECONÓMICA BRUTA
660	GOMEZ PEREZ TEOFILO EMILIO	10447759	10104477599	D.Leg 1057 - CAS	CHOFER		SUBGERENCIA DE LOGISTICA Y CON	31/12/2018	SIN ACCESOS	OTROS	1,950.00
661	GONGORA CABALLERO PRAXEDES	10035974	10100359745	D.Leg 1057 - CAS	CHOFER		SUBGERENCIA DE LOGISTICA Y CON	31/12/2018	SIN ACCESOS	OTROS	1,350.00
662	GONZA BAUTISTA FREDY WILY	10013670	10100136703	D.Leg 1057 - CAS	CONDUCCION DE VEHICULOS		SUBGERENCIA DE LIMPIEZA PUBLICA	31/12/2018	SIN ACCESOS	OTROS	675.00
663	GONZA IQUISE RUDOLF JOHN	09880711	10098807115	D.Leg 1057 - CAS	FISCALIZADOR MUNICIPAL		SUBGERENCIA DE FISCALIZACION Y	31/12/2018	SIN ACCESOS	OTROS	1,875.00
664	GONZA PARICAHUA MARIO	07842135	10078421351	D.Leg 1057 - CAS	OFICIAL DE OBRAS		SUBGERENCIA DE OBRAS PUBLICAS	31/12/2018	SIN ACCESOS	OTROS	2,000.00
665	GONZALES ANTON CARLOS ERNESTO	07483305	10074833051	D.Leg 1057 - CAS	PERSONAL OPERATIVO		SUBGERENCIA DE MOVILIDAD URBAN	31/12/2018	SIN ACCESOS	SUPERVISIÓN DEL SERVICIO PÚBLICO DE TRA	1,646.67
666	GONZALES BOSMANS NATALIE CHRISTIANE	41634998	10416349983	D.Leg 1057 - CAS	MEDICO VETERINARIO		SUBGERENCIA DE SERENAZGO	31/12/2018	SIN ACCESOS	SEGURIDAD CIUDADANA (B.1)	3,333.33
667	GONZALES BUSTAMANTE MARLENE NIDIA	21138402	10211384021	D.Leg 1057 - CAS	COORDINADORA DEL PROGRAMA BOLSA DE TRABAJO Y EMPRENDE MIRA		SUBGERENCIA DE SALUD Y BIENEST	31/12/2018	PROGRAMAS SOCIALES (A.2)	OTROS	4,583.33
668	GONZALES CHOQUE JESUS MANUEL	42961336	10429613367	D.Leg 1057 - CAS	SERENO MOTORIZADO		SUBGERENCIA DE SERENAZGO	31/12/2018	SIN ACCESOS	SEGURIDAD CIUDADANA (B.1)	1,215.00
669	GONZALES CUBA PAOLA ROCIO	43890578	10438905788	D.Leg 1057 - CAS	ASISTENTE WEB DE PRENSA		GERENCIA DE COMUNICACIONES E I	31/12/2018	SIN ACCESOS	OTROS	1,800.00
670	GONZALES DEL AGUILA MERCEDES PATRICIA	00082475	10000824751	D.Leg 1057 - CAS	ASISTENTE DE MONITOREO Y SEGUIMIENTO DEL PROGRAMA "BASURA OL		SUBGERENCIA DE DESARROLLO AME	31/12/2018	SISTEMAS ADMINISTRATIVOS (A.1)	RESIDUOS SÓLIDOS (B.3)	1,833.33
671	GONZALES HUAMAN VICTOR ARTURO	43704683	15416482877	D.Leg 1057 - CAS	PERSONAL OPERATIVO		SUBGERENCIA DE MOVILIDAD URBAN	31/12/2018	SIN ACCESOS	SUPERVISIÓN DEL SERVICIO PÚBLICO DE TRA	1,646.67
672	GONZALES LOAYZA ALBERTO HUGO	42813781	10428137812	D.Leg 1057 - CAS	INSPECTOR DE CONTROL URBANO		SUBGERENCIA DE FISCALIZACION Y	31/12/2018	SIN ACCESOS	OTROS	5,583.34
673	GONZALES MUÑOZ PABLO	10091929	10100919295	D.Leg 1057 - CAS	SERENO MOTORIZADO EN EL AREA 03		SUBGERENCIA DE SERENAZGO	31/12/2018	SIN ACCESOS	SEGURIDAD CIUDADANA (B.1)	405.00
674	GONZALES ROMERO GIANNINA DEL ROSARIO	10707112	10107071127	D.Leg 1057 - CAS	AUDITOR I		ORGANO DE CONTROL INSTITUCION	31/12/2018	SISTEMAS ADMINISTRATIVOS (A.1)	OTROS	6,846.67
675	GONZALES SANANEZ JOSE ANTONIO	08405874	10084058748	D.Leg 1057 - CAS	CHOFER		SUBGERENCIA DE LOGISTICA Y CON	31/12/2018	SIN ACCESOS	OTROS	1,350.00
676	GONZALES VELASQUEZ RICHARD EDGAR	10228152	10102281522	D.Leg 1057 - CAS	RESGUARDO INTERNO		GERENCIA DE ADMINISTRACION Y FI	31/12/2018	SIN ACCESOS	OTROS	1,650.00
677	GONZALES VIDAL RICARDO	06769532	10067695327	D.Leg 1057 - CAS	SERENO TACTICO		SUBGERENCIA DE SERENAZGO	31/12/2018	SIN ACCESOS	SEGURIDAD CIUDADANA (B.1)	1,140.00
678	GONZALEZ . SERVANDO JOSE	0	15602934737	D.Leg 1057 - CAS	SERENO TACTICO		SUBGERENCIA DE SERENAZGO	31/12/2018	SIN ACCESOS	SEGURIDAD CIUDADANA (B.1)	886.67
679	GONZALEZ DAVILA JOSE ANTONIO MARTIN	16656983	10166569830	D.Leg 1057 - CAS	PERSONAL OPERATIVO		SUBGERENCIA DE MOVILIDAD URBAN	31/12/2018	SIN ACCESOS	SUPERVISIÓN DEL SERVICIO PÚBLICO DE TRA	633.33
680	GONZALEZ DOMINGUEZ MIGUEL ANGEL	0	15603307141	D.Leg 1057 - CAS	PERSONAL OPERATIVO		SUBGERENCIA DE MOVILIDAD URBAN	31/12/2018	SIN ACCESOS	SUPERVISIÓN DEL SERVICIO PÚBLICO DE TRA	633.33
681	GONZALEZ MONCAYO RUTH JOANNA	41380673	10413806734	D.Leg 1057 - CAS	AUXILIAR DE LA IEI MUNICIPAL SANTA CRUZ		SUBGERENCIA DE SALUD Y BIENEST	31/12/2018	SIN ACCESOS	OTROS	2,100.00
682	GONZALEZ PEREZ MARIO	27398509	10273985099	D.Leg 1057 - CAS	ASISTENTE DE CAPACITACION		SUBGERENCIA DE DEFENSA CIVIL	31/12/2018	SISTEMAS ADMINISTRATIVOS (A.1)	OTROS	2,430.00
683	GONZALEZ RODRIGUEZ PATRICIA AMELIA	07238442	10072384429	D.Leg 1057 - CAS	REGISTRADOR DE MATRIMONIOS		SECRETARIA GENERAL	31/12/2018	OTROS SISTEMAS PARA GESTIONAR SERVICI	OTROS	1,390.00
684	GORDILLO DIAZ ANTERO ARMANDO	08708829	10087908296	D.Leg 1057 - CAS	PERSONAL OPERATIVO		SUBGERENCIA DE MOVILIDAD URBAN	31/12/2018	SIN ACCESOS	SUPERVISIÓN DEL SERVICIO PÚBLICO DE TRA	633.33
685	GOTUZZO BALTA DE CASTRO MENDIVIL ANA MARIA LUISA	08801519	10088015199	D.Leg 1057 - CAS	RESPONSABLE DE PROTOCOLO		GABINETE	31/12/2018	SISTEMAS ADMINISTRATIVOS (A.1)	OTROS	16,566.67
686	GOURO ABAD MICHAEL YORKOS	08141272	10081412729	D.Leg 1057 - CAS	SERENO TACTICO		SUBGERENCIA DE SERENAZGO	31/12/2018	SIN ACCESOS	SEGURIDAD CIUDADANA (B.1)	1,203.67
687	GOYCOCHEA CARDENAS MOISES	48028475	10480284751	D.Leg 1057 - CAS	FISCALIZADOR MUNICIPAL		SUBGERENCIA DE FISCALIZACION Y	31/12/2018	SIN ACCESOS	OTROS	1,375.00
688	GOYCOCHEA RAMIREZ EVANGELINA	41538920	10415389201	D.Leg 1057 - CAS	SERENO TACTICO		SUBGERENCIA DE SERENAZGO	31/12/2018	SIN ACCESOS	SEGURIDAD CIUDADANA (B.1)	1,646.67
689	GRADOS YNCA PEDRO	07855770		D.Leg 1057 - CAS	SERENO TACTICO		SUBGERENCIA DE SERENAZGO	31/12/2018	SIN ACCESOS	SEGURIDAD CIUDADANA (B.1)	1,140.00
690	GRANADOS ZAMUDIO JAVIER CARLOS	09288501	10092885017	D.Leg 1057 - CAS	CHOFER		SUBGERENCIA DE SERENAZGO	31/12/2018	SIN ACCESOS	SEGURIDAD CIUDADANA (B.1)	695.83
691	GUANILO PAREDES JESE DANIEL	74527962	10745279622	D.Leg 1057 - CAS	SERENO TACTICO		SUBGERENCIA DE SERENAZGO	31/12/2018	SIN ACCESOS	SEGURIDAD CIUDADANA (B.1)	1,140.00
692	GUANILO SIFUENTES WILLIAMS ERIK	40139997	10401399976	D.Leg 1057 - CAS	RESGUARDO INTERNO		GERENCIA DE ADMINISTRACION Y FI	31/12/2018	SIN ACCESOS	OTROS	1,650.00
693	GUEDES ONTANEDA LUIS GUILLERMO	07801741	10078017410	D.Leg 1057 - CAS	ENCARGADO DE LA FORMULACION DE ACTIVIDADES CULTURALES ESPEC		GERENCIA DE CULTURA Y TURISMO	31/12/2018	SIN ACCESOS	OTROS	6,416.66
694	GUERRA RODRIGUEZ MIGUEL ANGEL	09720236	10097202368	D.Leg 1057 - CAS	OPERARIO PARA EL MANTENIMIENTO DE LA INFRAESTRUCTURA PUBLICA		SUBGERENCIA DE OBRAS PUBLICAS	31/12/2018	SIN ACCESOS	OTROS	425.00
695	GUERRERO GONZALES RODOLFO MANUEL	45807600	10458076001	D.Leg 1057 - CAS	SERENO TACTICO		SUBGERENCIA DE SERENAZGO	31/12/2018	SIN ACCESOS	SEGURIDAD CIUDADANA (B.1)	1,013.33
696	GUERRERO MUÑOZ JESUS MANUEL	41322255	10413222554	D.Leg 1057 - CAS	SERENO TACTICO		SUBGERENCIA DE SERENAZGO	31/12/2018	SIN ACCESOS	SEGURIDAD CIUDADANA (B.1)	1,773.33
697	GUEVARA ORMEÑO EVITELIO CLIMACO	07021905	10070219056	D.Leg 1057 - CAS	ELECTRICISTA AUTOMOTRIZ		SUBGERENCIA DE LOGISTICA Y CON	31/12/2018	SIN ACCESOS	OTROS	1,733.33
698	GUILLEN VILLARDE MARTIN GABRIEL	41032864	10410328645	D.Leg 1057 - CAS	AUXILIAR EN EL TRAZADO DE LÍNEA DE TRÁNSITO		SUBGERENCIA DE OBRAS PUBLICAS	31/12/2018	SIN ACCESOS	OTROS	2,250.00
699	GUILLEN YPARRAGUIRRE SEGUNDO	43664544	15372754092	D.Leg 1057 - CAS	GRUPO ESPECIAL		GERENCIA DE SEGURIDAD CIUDADA	31/12/2018	SISTEMAS ADMINISTRATIVOS (A.1)	SEGURIDAD CIUDADANA (B.1)	3,125.00
700	GUIZADO HUAYTA YORCH MARIO	71422673	10714226733	D.Leg 1057 - CAS	OPERADOR CAM		GERENCIA DE SEGURIDAD CIUDADA	31/12/2018	OTROS SISTEMAS PARA GESTIONAR SERVICI	SEGURIDAD CIUDADANA (B.1)	500.00
701	GUIZADO TORRES EDWARD MARTIN	08875817	10088758175	D.Leg 1057 - CAS	MEDICO GERONTÓLOGO		SUBGERENCIA DE SALUD Y BIENEST	31/12/2018	SIN ACCESOS	OTROS	2,893.34
702	GUIZADO VARGAS VICTOR	08337828	10083378285	D.Leg 1057 - CAS	SERENO - MOTORIZADO EN EL AREA 3		SUBGERENCIA DE SERENAZGO	31/12/2018	SIN ACCESOS	SEGURIDAD CIUDADANA (B.1)	405.00
703	GUTIERREZ ARCATA JOSE ANTONIO	08274074	10082740746	D.Leg 1057 - CAS	FISCALIZADOR MUNICIPAL		SUBGERENCIA DE FISCALIZACION Y	31/12/2018	SIN ACCESOS	OTROS	1,500.00

MUNICIPALIDAD DE MIRAFLORES - Gerencia de Administración y Finanzas -
SOFIA EVA RIOS ROSALES
Gerente
V°B°

GESTIÓN DE CAPITAL HUMANO

RE[illegible] NOMINAL DEL PERSONAL POR MODALIDAD DE CONTRATO (D.LEG. 1057-CAS, 276, 728 Y [illegible]ORES)

ÍTEM	APELLIDOS Y NOMBRES	D.N.I.	RUC	[illegible] CONDICIÓN	CARGO	CLASIFICADOR DE CARGO	NOMBRE DE OFICINA	FECHA DE TÉRMINO (DD/MM/AAAA)	APLICATIVOS (**)	ACTIVIDADES (***)	COMPENSACIÓN ECONÓMICA BRUTA
704	GUTIERREZ BARRETO PAOLA MARIELA	47096793	10470967931	D.Leg 1057 - CAS	FISCALIZADOR MUNICIPAL		SUBGERENCIA DE FISCALIZACION Y	31/12/2018	SIN ACCESOS	OTROS	625.00
705	GUTIERREZ CABALLERO FRANK JONATHAN	74025348	10740253480	D.Leg 1057 - CAS	PERSONAL OPERATIVO		SUBGERENCIA DE MOVILIDAD URBAN	31/12/2018	SIN ACCESOS	SUPERVISIÓN DEL SERVICIO PÚBLICO DE TR	380.00
706	GUTIERREZ CARDENAS ROXANA	40273362	10402733620	D.Leg 1057 - CAS	ASISTENTE LEGAL EN COBRANZA COACTIVA I		GERENCIA DE ADMINISTRACION TRI	31/12/2018	SISTEMAS ADMINISTRATIVOS (A.1)	OTROS	4,650.00
707	GUTIERREZ GARCIA DAVID GUSTAVO	46165410	10461654105	D.Leg 1057 - CAS	ADMINISTRADOR DEL DEPOSITO MUNICIPAL		SUBGERENCIA DE MOVILIDAD URBAN	31/12/2018	SISTEMAS ADMINISTRATIVOS (A.1)	OTROS	2,600.00
708	GUTIERREZ GUERRERO HANS ELLIOTT	70319016	10703190168	D.Leg 1057 - CAS	ANALISTA FINANCIERO		SUBGERENCIA DE CONTABILIDAD Y F	31/12/2018	SIN ACCESOS	OTROS	5,850.00
709	GUTIERREZ TIRACCAYA AKIMI	47487821	10474878215	D.Leg 1057 - CAS	PERSONAL OPERATIVO		SUBGERENCIA DE MOVILIDAD URBAN	31/12/2018	SIN ACCESOS	SUPERVISIÓN DEL SERVICIO PÚBLICO DE TR	791.67
710	GUZMAN GUTIERREZ JESUS GENARO	10264257	10102642576	D.Leg 1057 - CAS	SUPERVISOR		SUBGERENCIA DE SERENAZGO	31/12/2018	SIN ACCESOS	SEGURIDAD CIUDADANA (B.1)	2,750.00
711	HABICH ZAMBRANO ALBERTO RAFAEL	43240639	10432406399	D.Leg 1057 - CAS	JEFE DE OPERACIONES		SUBGERENCIA DE MOVILIDAD URBAN	31/12/2018	SISTEMAS ADMINISTRATIVOS (A.1)	OTROS	3,500.00
712	HAMANCCAY CCOLOQUE JHONSTIN	77696840	10776968400	D.Leg 1057 - CAS	SERENO TACTICO		SUBGERENCIA DE SERENAZGO	31/12/2018	SIN ACCESOS	SEGURIDAD CIUDADANA (B.1)	1,266.67
713	HARO GUTIERREZ JUAN WILFREDO	10439616	10104396165	D.Leg 1057 - CAS	COCINERO		SUBGERENCIA DE SALUD Y BIENEST	31/12/2018	SIN ACCESOS	OTROS	1,841.67
714	HARO IPARRAGUIRRE DANIEL ERNESTO	07827970	10078279708	D.Leg 1057 - CAS	PROMOTOR DE ACTIVIDADES DEPORTIVAS		SUBGERENCIA DE DEPORTE Y RECR	31/12/2018	SISTEMAS ADMINISTRATIVOS (A.1)	OTROS	3,066.67
715	HEREDIA SAGASTEGUI JOSE EDUARDO	40433970	10404339708	D.Leg 1057 - CAS	RESGUARDO INTERNO		GERENCIA DE ADMINISTRACION Y FI	31/12/2018	SIN ACCESOS	OTROS	1,050.00
716	HERHUAY BERROCAL FELIX	40999917	10409909171	D.Leg 1057 - CAS	SERENO CHOFER		SUBGERENCIA DE SERENAZGO	31/12/2018	SIN ACCESOS	SEGURIDAD CIUDADANA (B.1)	1,252.50
717	HERMOZA CABANILLAS ANDREA MILAGROS	46676777	10466767773	D.Leg 1057 - CAS	COORDINADOR DEL CENTRO DE INNOVACION		GERENCIA DE DESARROLLO HUMAN	31/12/2018	SIN ACCESOS	OTROS	8,333.33
718	HERNANDEZ BARRETO ANA CECILIA	25559541	10255596417	D.Leg 1057 - CAS	OPERADOR CAM		GERENCIA DE SEGURIDAD CIUDADA	31/12/2018	OTROS SISTEMAS PARA GESTIONAR SERVICI	SEGURIDAD CIUDADANA (B.1)	625.00
719	HERNANDEZ CONES REHZERTH JOSE	0	15603077421	D.Leg 1057 - CAS	FISCALIZADOR MUNICIPAL		SUBGERENCIA DE FISCALIZACION Y	31/12/2018	SIN ACCESOS	OTROS	875.00
720	HERNANDEZ MAYANDIA CESAR ENRIQUE	25741891	10257418915	D.Leg 1057 - CAS	OPERADOR CAM		GERENCIA DE SEGURIDAD CIUDADA	31/12/2018	OTROS SISTEMAS PARA GESTIONAR SERVICI	SEGURIDAD CIUDADANA (B.1)	1,375.00
721	HERNANDEZ MENDOZA CARLOS ALBERTO	06804611	10068046110	D.Leg 1057 - CAS	RESGUARDO INTERNO		GERENCIA DE ADMINISTRACION Y FI	31/12/2018	SIN ACCESOS	OTROS	1,650.00
722	HERNANDEZ PERALTA MANUEL ANTONIO	10644309	10106443096	D.Leg 1057 - CAS	SERENO TACTICO		SUBGERENCIA DE SERENAZGO	31/12/2018	SIN ACCESOS	SEGURIDAD CIUDADANA (B.1)	1,393.33
723	HERNANDEZ SILVA GIANMARCO ELIAS	71983466	10719834669	D.Leg 1057 - CAS	RESGUARDO INTERNO		GERENCIA DE ADMINISTRACION Y FI	31/12/2018	SIN ACCESOS	OTROS	1,050.00
724	HERRERA ANDRADE BRUNO ANDRE	72811024	10728110240	D.Leg 1057 - CAS	OPERADOR DE LA CENTRAL ALERTA MIRAFLORES		GERENCIA DE SEGURIDAD CIUDADA	31/12/2018	OTROS SISTEMAS PARA GESTIONAR SERVICI	SEGURIDAD CIUDADANA (B.1)	500.00
725	HERRERA BALDEON CARLOS JESUS	75081045	10750810492	D.Leg 1057 - CAS	APOYO ADMINISTRATIVO		PROCURADURIA PUBLICA MUNICIPAL	31/12/2018	SISTEMAS ADMINISTRATIVOS (A.1)	OTROS	450.00
726	HERRERA CABANILLAS ANTONIO RICARDO	48251076	10482510766	D.Leg 1057 - CAS	PROMOTOR PROGRAMA JOVENES		SUBGERENCIA DE SALUD Y BIENEST	31/12/2018	PROGRAMAS SOCIALES (A.2)	OTROS	2,000.00
727	HERRERA FLORES CARLOS GERMAN	10347045	10103470451	D.Leg 1057 - CAS	SERENO CHOFER		SUBGERENCIA DE SERENAZGO	31/12/2018	SIN ACCESOS	SEGURIDAD CIUDADANA (B.1)	835.00
728	HERRERA HERRERA DIEGO ALBERTO	70126348	10701263486	D.Leg 1057 - CAS	FISCALIZADOR MUNICIPAL		SUBGERENCIA DE FISCALIZACION Y	31/12/2018	SIN ACCESOS	OTROS	1,000.00
729	HERRERA HUAMAN HUGO JUAN DE DIOS	06011183	10060111834	D.Leg 1057 - CAS	COORDINADOR DE FISCALIZACIÓN TRIBUTARIA		SUBGERENCIA DE FISCALIZACION TF	31/12/2018	SIN ACCESOS	OTROS	3,000.00
730	HERRERA HUILCA PETER	41196577	10411965771	D.Leg 1057 - CAS	AUXILIAR DE MANTENIMIENTO I		GERENCIA DE DESARROLLO HUMAN	31/12/2018	PROGRAMAS SOCIALES (A.2)	OTROS	375.00
731	HERRERA MENDOZA PETTER JEHIMY	46032901	10460329014	D.Leg 1057 - CAS	PERSONAL ADMINISTRATIVO DE FASE RESOLUTIVA		SUBGERENCIA DE FISCALIZACION Y	31/12/2018	SIN ACCESOS	OTROS	2,545.83
732	HERRERA MONDRAGON CHRISTY LUREN CAROLAY	76661032	10766610329	D.Leg 1057 - CAS	CAJERO-RECIBIDOR		SUBGERENCIA DE CONTABILIDAD Y F	31/12/2018	SISTEMAS ADMINISTRATIVOS (A.1)	OTROS	1,166.67
733	HERRERA RAMIREZ YULLIANI MARGOT	42090370	10420903702	D.Leg 1057 - CAS	OPERADOR CAM		GERENCIA DE SEGURIDAD CIUDADA	31/12/2018	OTROS SISTEMAS PARA GESTIONAR SERVICI	SEGURIDAD CIUDADANA (B.1)	2,500.00
734	HERRERA RIOS LUIS ENRIQUE	08829315	15293108827	D.Leg 1057 - CAS	SERENO CHOFER		SUBGERENCIA DE SERENAZGO	31/12/2018	SIN ACCESOS	SEGURIDAD CIUDADANA (B.1)	556.67
735	HERRERA SANDOVAL CESAR AUGUSTO	09964535	10096445351	D.Leg 1057 - CAS	OPERADOR CAM		GERENCIA DE SEGURIDAD CIUDADA	31/12/2018	OTROS SISTEMAS PARA GESTIONAR SERVICI	SEGURIDAD CIUDADANA (B.1)	125.00
736	HERRERA SOTOMAYOR MICHAEL JUNIOR	47103346	10471033460	D.Leg 1057 - CAS	SERENO TACTICO		SUBGERENCIA DE SERENAZGO	31/12/2018	SIN ACCESOS	SEGURIDAD CIUDADANA (B.1)	86.67
737	HERRERA TIZA ANA VIVIAN	43919401	10439194010	D.Leg 1057 - CAS	ENCARGADA DE LA BIBLIOTECA SANTA CRUZ		GERENCIA DE CULTURA Y TURISMO	31/12/2018	SIN ACCESOS	OTROS	00.00
738	HERRERA URBINA CAROL GISEL	72208265	10722082651	D.Leg 1057 - CAS	DIGITALIZADOR		SECRETARIA GENERAL	31/12/2018	SIN ACCESOS	OTROS	1,375.00
739	HERRERA VILLANO VICTOR	07768684	10077686849	D.Leg 1057 - CAS	APOYO ADMINISTRATYIVO		SUBGERENCIA DE SALUD Y BIENEST	31/12/2018	SISTEMAS ADMINISTRATIVOS (A.1)	OTROS	975.00
740	HERVIAS AGUILAR LUIS APOLONIO	08443668	10084436688	D.Leg 1057 - CAS	SERENO CHOFER		SUBGERENCIA DE SERENAZGO	31/12/2018	SIN ACCESOS	SEGURIDAD CIUDADANA (B.1)	1,391.67
741	HIDALGO OSORIO JOSE FERNANDO	40406287	10404062871	D.Leg 1057 - CAS	SERENO CHOFER		SUBGERENCIA DE SERENAZGO	31/12/2018	SIN ACCESOS	SEGURIDAD CIUDADANA (B.1)	1,113.33
742	HIDALGO PORTOCARRERO EMILCER	74619474	10746194744	D.Leg 1057 - CAS	SERENO TACTICO		SUBGERENCIA DE SERENAZGO	31/12/2018	SIN ACCESOS	SEGURIDAD CIUDADANA (B.1)	1,013.33
743	HILARIO DE LA CRUZ JIMMY JUNIOR	43433058	10434330586	D.Leg 1057 - CAS	SUPERVISOR DE LA CENTRAL ALERTA MIRAFLORES		GERENCIA DE SEGURIDAD CIUDADA	31/12/2018	OTROS SISTEMAS PARA GESTIONAR SERVICI	SEGURIDAD CIUDADANA (B.1)	4,375.00
744	HINOSTROZA MITMA DONATO	43810962	10438109621	D.Leg 1057 - CAS	AYUDANTE DE OBRAS		SUBGERENCIA DE OBRAS PUBLICAS	31/12/2018	SIN ACCESOS	OTROS	2,000.00
745	HORNA ARROYO JORGE JAVIER	43327388	15300854900	D.Leg 1057 - CAS	SERENO CHOFER		SUBGERENCIA DE SERENAZGO	31/12/2018	SIN ACCESOS	SEGURIDAD CIUDADANA (B.1)	974.17
746	HOYOS CHOCACA SILVANO	33678713	10336787136	D.Leg 1057 - CAS	AUXILIAR EN EL TRAZADO DE LINEA DE TRANSITO		SUBGERENCIA DE OBRAS PUBLICAS	31/12/2018	SIN ACCESOS	OTROS	1,925.00
747	HOYOS RIVAS NORMAN EDUARDO	09648223	10096482234	D.Leg 1057 - CAS	INSPECTOR TECNICO DE SEGURIDAD EN DEFENSA CIVIL DE DETALLE		SUBGERENCIA DE DEFENSA CIVIL	31/12/2018	SIN ACCESOS	OTROS	4,575.00

MUNICIPALIDAD DE MIRAFLORES - Gerencia de Administración y Finanzas
SOFIA EVA RIOS ROSALES
Gerente
V°B°

GESTIÓN DE CAPITAL HUMANO

RE[illegible] NOMINAL DEL PERSONAL POR MODALIDAD DE CONTRATO (D.LEG. 1057-CAS, 276, 728 Y [illegible]ORES)

ÍTEM	APELLIDOS Y NOMBRES	D.N.I.	RUC	CONDICIÓN	CARGO	CLASIFICADOR DE CARGO	NOMBRE DE OFICINA	FECHA DE TÉRMINO (DD/MM/AAAA)	APLICATIVOS (**)	ACTIVIDADES (***)	COMPENSACIÓN ECONÓMICA BRUTA
748	HUABLOCHO ALVARADO EFRAIN JUNIOR	44022912	10440229129	D.Leg 1057 - CAS	SUPERVISOR DE LA CENTRAL ALERTA MIRAFLORES		GERENCIA DE SEGURIDAD CIUDADA	31/12/2018	OTROS SISTEMAS PARA GESTIONAR SERVICI	SEGURIDAD CIUDADANA (B.1)	825.00
749	HUACCHA ALVARADO LUIS ALFONSO	10790334	10107903343	D.Leg 1057 - CAS	CONDUCCION VEHICULAR EN EL AREA 03		SUBGERENCIA DE SERENAZGO	31/12/2018	SIN ACCESOS	SEGURIDAD CIUDADANA (B.1)	2,087.50
750	HUACHIN GUTIERREZ CESAR ALFONSO	47302126	10473021264	D.Leg 1057 - CAS	ASISTENTE ADMINISTRATIVO DEPORTIVO II		SUBGERENCIA DE DEPORTE Y RECR	31/12/2018	SISTEMAS ADMINISTRATIVOS (A.1)	OTROS	1,516.67
751	HUACHUHUILLCA MENDOZA VICENTE	20520354	10205293545	D.Leg 1057 - CAS	AUXILIAR DE CAMPO		HUACA PUCLLANA	31/12/2018	SIN ACCESOS	OTROS	1,625.00
752	HUALLPA MAMANI BLANCA ELVA	43449581	10434495810	D.Leg 1057 - CAS	ASESOR LEGAL		GERENCIA DE DESARROLLO URBANI	31/12/2018	SISTEMAS ADMINISTRATIVOS (A.1)	OTROS	5,833.33
753	HUAMAN AREVALO GABRIELA DENISSE	41517011	10415170110	D.Leg 1057 - CAS	SERENO TACTICO		SUBGERENCIA DE SERENAZGO	31/12/2018	SIN ACCESOS	SEGURIDAD CIUDADANA (B.1)	1,393.33
754	HUAMAN AVALOS JAVIER DACIO	40173821	10401738211	D.Leg 1057 - CAS	OPERARIO PARA EL MANTENIMIENTO DE LA INFRAESTRUCTURA PUBLICA		SUBGERENCIA DE OBRAS PUBLICAS	31/12/2018	SIN ACCESOS	OTROS	2,833.33
755	HUAMAN LOPEZ JUAN CARLOS	42148765	10421487669	D.Leg 1057 - CAS	CONDUCTOR DE VEHICULOS II		SUBGERENCIA DE OBRAS PUBLICAS	31/12/2018	SIN ACCESOS	OTROS	500.00
756	HUAMAN MAYTA IRENE MARGYORIE	48171116	10481711164	D.Leg 1057 - CAS	RESOLUTOR		SUBGERENCIA DE REGISTRO Y ORIE	31/12/2018	SISTEMAS ADMINISTRATIVOS (A.1)	OTROS	3,800.00
757	HUAMAN NAVARRO CARMEN TERESA	47093130	10470931308	D.Leg 1057 - CAS	PERSONAL OPERATIVO		SUBGERENCIA DE MOVILIDAD URBAN	31/12/2018	SIN ACCESOS	SUPERVISIÓN DEL SERVICIO PÚBLICO DE TR	1,900.00
758	HUAMAN PULIDO SAMUEL	77056289	10770562894	D.Leg 1057 - CAS	SERENO MOTORIZADO		SUBGERENCIA DE SERENAZGO	31/12/2018	SIN ACCESOS	SEGURIDAD CIUDADANA (B.1)	540.00
759	HUAMANI BAZAN GRACE	44751585	10447515852	D.Leg 1057 - CAS	ABOGADO		GERENCIA DE AUTORIZACION Y CON	31/12/2018	SISTEMAS ADMINISTRATIVOS (A.1)	OTROS	5,625.00
760	HUAMANI CHANCAHUAÑA ALDO VICTOR	42981020	10429810201	D.Leg 1057 - CAS	SERENO TACTICO		SUBGERENCIA DE SERENAZGO	31/12/2018	SIN ACCESOS	SEGURIDAD CIUDADANA (B.1)	886.67
761	HUAMANYAURI ABAD CESAR LUIS	40222870	10402228704	D.Leg 1057 - CAS	SERENO CHOFER		SUBGERENCIA DE SERENAZGO	31/12/2018	SIN ACCESOS	SEGURIDAD CIUDADANA (B.1)	556.67
762	HUAMBACHANO LOPEZ RIGOBERTO EULOGIO	25829624	10258296244	D.Leg 1057 - CAS	APOYO ADMINISTRATIVO		SUBGERENCIA DE DEPORTE Y RECR	31/12/2018	SISTEMAS ADMINISTRATIVOS (A.1)	OTROS	2,566.67
763	HUANCA MAMANI JULIO CESAR	45710092	10457100928	D.Leg 1057 - CAS	OPERADOR DE MAQUINA PINTA LINEA		SUBGERENCIA DE OBRAS PUBLICAS	31/12/2018	SIN ACCESOS	OTROS	2,566.67
764	HUANCA MORENO CARLOS ALBERTO	40909031	10409090317	D.Leg 1057 - CAS	AYUDANTE DE OBRAS		SUBGERENCIA DE OBRAS PUBLICAS	31/12/2018	SIN ACCESOS	OTROS	2,125.00
765	HUARACA YARASCA ROCIO	42657247	10426572473	D.Leg 1057 - CAS	ESPECIALISTA EN CONTRATACIONES PUBLICAS		SUBGERENCIA DE LOGISTICA Y CON	31/12/2018	SIN ACCESOS	OTROS	8,066.67
766	HUARAZ TABOADA ERIK MARTIN	10213736	10102137363	D.Leg 1057 - CAS	CHOFER PARAMEDICO		SUBGERENCIA DE SERENAZGO	31/12/2018	SIN ACCESOS	SEGURIDAD CIUDADANA (B.1)	833.33
767	HUARCAYA LOPEZ ABRAHAM ENRIQUE	09109953	10091099531	D.Leg 1057 - CAS	ANALISTA SAM		GERENCIA DE SISTEMAS Y TECNOLO	31/12/2018	SISTEMAS ADMINISTRATIVOS (A.1)	OTROS	4,550.00
768	HUAYANAY GUZMAN ANTONIO GERONIMO	08063783	10080637831	D.Leg 1057 - CAS	SERENO CHOFER		SUBGERENCIA DE SERENAZGO	31/12/2018	SIN ACCESOS	SEGURIDAD CIUDADANA (B.1)	695.83
769	HUAYANCA MAGUIÑA MARIA ISABEL	06629838	10066298383	D.Leg 1057 - CAS	SECRETARIA		HUACA PUCLLANA	31/12/2018	SISTEMAS ADMINISTRATIVOS (A.1)	OTROS	2,500.00
770	HUAYHUA ENRIQUEZ VICTOR MANUEL	08889947	10088899470	D.Leg 1057 - CAS	SERENO CHOFER		SUBGERENCIA DE SERENAZGO	31/12/2018	SIN ACCESOS	SEGURIDAD CIUDADANA (B.1)	417.50
771	HUERE AVELINO MERCEDES EVA	44330230	10443302307	D.Leg 1057 - CAS	ENCARGADA DE SALA DE LECTURA PARA NIÑOS		GERENCIA DE CULTURA Y TURISMO	31/12/2018	SIN ACCESOS	OTROS	3,333.34
772	HUERTA BECERRA GLADYS	31662978	10316629780	D.Leg 1057 - CAS	PROMOTOR DE BOLSA DE TRABAJO		SUBGERENCIA DE SALUD Y BIENEST	31/12/2018	PROGRAMAS SOCIALES (A.2)	OTROS	1,500.00
773	HUERTA ROSADO MAXIMO CARLOS	08393324	10083933246	D.Leg 1057 - CAS	INSPECTOR TECNICO DE SEGURIDAD EN DEFENSA CIVIL DE DETALLE		SUBGERENCIA DE DEFENSA CIVIL	31/12/2018	SISTEMAS ADMINISTRATIVOS (A.1)	OTROS	2,625.00
774	HUGO FLORES MIGUEL MANUEL	45845736	10458457366	D.Leg 1057 - CAS	SERENO MOTORIZADO		SUBGERENCIA DE SERENAZGO	31/12/2018	SIN ACCESOS	SEGURIDAD CIUDADANA (B.1)	2,160.00
775	HUMETTRI SORIANO CLAUDIA MARIA	77229347	10772293475	D.Leg 1057 - CAS	SERENO TACTICO		SUBGERENCIA DE SERENAZGO	31/12/2018	SIN ACCESOS	SEGURIDAD CIUDADANA (B.1)	886.67
776	HUIÑAPI TANGOA ELEAZAR	41090823	10410908234	D.Leg 1057 - CAS	SUPERVISOR DE CAMPO DE RESIDUOS SOLIDOS DEL PROGRAMA "BASUR		SUBGERENCIA DE DESARROLLO AM	31/12/2018	SISTEMAS ADMINISTRATIVOS (A.1)	RESIDUOS SÓLIDOS (B.3)	1,350.00
777	HURTADO SANCHEZ ENRIQUE MANUEL	09381897	10093818976	D.Leg 1057 - CAS	SERENO TACTICO		SUBGERENCIA DE SERENAZGO	31/12/2018	SIN ACCESOS	SEGURIDAD CIUDADANA (B.1)	1,900.00
778	HURTADO TAFUR DANIEL JESUS	10868402	10108684025	D.Leg 1057 - CAS	ASISTENTE ADMINISTRATIVO		SUBGERENCIA DE LOGISTICA Y CON	31/12/2018	SIN ACCESOS	OTROS	4,375.00
779	IBARRA DE LA CRUZ ROBERT	09576011	10096760111	D.Leg 1057 - CAS	SERENO MOTORIZADO		SUBGERENCIA DE SERENAZGO	31/12/2018	SIN ACCESOS	SEGURIDAD CIUDADANA (B.1)	405.00
780	IGLESIAS VILCA SAMUEL	44582924	10445829248	D.Leg 1057 - CAS	SERENO CHOFER		SUBGERENCIA DE SERENAZGO	31/12/2018	SIN ACCESOS	SEGURIDAD CIUDADANA (B.1)	2,087.50
781	ILIZARBE CABANILLAS DELFIN MARTIN	09954966	10099549667	D.Leg 1057 - CAS	SERENO TACTICO		SUBGERENCIA DE SERENAZGO	31/12/2018	SIN ACCESOS	SEGURIDAD CIUDADANA (B.1)	1,140.00
782	ILLANEZ ESCALANTE BORIS LEONID	46233125	10462331253	D.Leg 1057 - CAS	SERENO MOTORIZADO		SUBGERENCIA DE SERENAZGO	31/12/2018	SIN ACCESOS	SEGURIDAD CIUDADANA (B.1)	1,080.00
783	INGA RODRIGUEZ IRENE EDITH	80647022	10806470223	D.Leg 1057 - CAS	BRIGADISTA DE TENENCIA RESPONSABLE DE MASCOTAS		SUBGERENCIA DE SALUD Y BIENEST	31/12/2018	SIN ACCESOS	VASO DE LECHE (B.5)	1,300.00
784	INGAROCA FLORES JONATHAN OSCAR	44470686	10444700861	D.Leg 1057 - CAS	SERENO CHOFER		SUBGERENCIA DE SERENAZGO	31/12/2018	SIN ACCESOS	SEGURIDAD CIUDADANA (B.1)	1,252.50
785	INTUSCCA DE LA CRUZ JIMMY ANDY	40046921	10400469216	D.Leg 1057 - CAS	SERENO CHOFER		SUBGERENCIA DE SERENAZGO	31/12/2018	SIN ACCESOS	SEGURIDAD CIUDADANA (B.1)	1,809.17
786	INZA RODRIGUEZ MERCEDES	42043445	10420434451	D.Leg 1057 - CAS	FISCALIZADOR MUNICIPAL		SUBGERENCIA DE FISCALIZACION Y	31/12/2018	SIN ACCESOS	OTROS	1,750.00
787	IPANAQUE MUÑOZ JESUS MANUEL	16784129	10167841291	D.Leg 1057 - CAS	PERSONAL OPERATIVO		SUBGERENCIA DE MOVILIDAD URBAN	31/12/2018	SIN ACCESOS	SUPERVISIÓN DEL SERVICIO PÚBLICO DE TR	760.00
788	IPARRAGUIRRE SALDIVAR EVELYN	42112477	10421124774	D.Leg 1057 - CAS	BIBLIOTECOLOGA		GERENCIA DE CULTURA Y TURISMO	31/12/2018	SISTEMAS ADMINISTRATIVOS (A.1)	OTROS	750.00
789	IQUISE MAMANI JUAN LUIS	40808293	10408082931	D.Leg 1057 - CAS	SERENO TACTICO EN EL AREA 03		SUBGERENCIA DE SERENAZGO	31/12/2018	SIN ACCESOS	SEGURIDAD CIUDADANA (B.1)	1,900.00
790	IRIARTE GARDINI OSCAR RICARDO	07774740	10077747406	D.Leg 1057 - CAS	FISCALIZACION DE LAS AREAS VERDES		SUBGERENCIA DE LIMPIEZA PUBLICA	31/12/2018	SIN ACCESOS	OTROS	750.00
791	JALISTO PUMA SANDRA	42873886	10428738867	D.Leg 1057 - CAS	FISCALIZADOR MUNICIPAL DE LIMPIEZA PUBLICIA Y AREAS VERDES		SUBGERENCIA DE LIMPIEZA PUBLICA	31/12/2018	SIN ACCESOS	OTROS	2,250.00

MUNICIPALIDAD DE MIRAFLORES - Gerencia de Administración y Finanzas
SOFIA EVA RIOS ROSALES
Gerente
V°B°

GESTIÓN DE CAPITAL HUMANO

RE[illegible]NOMINAL DEL PERSONAL POR MODALIDAD DE CONTRATO (D.LEG. 1057-CAS, 276, 728 Y [illegible]ORES)

ÍTEM	APELLIDOS Y NOMBRES	D.N.I.	RUC	[illegible] CONDICIÓN	CARGO	CLASIFICADOR DE CARGO	NOMBRE DE OFICINA	FECHA DE TÉRMINO (DD/MM/AAAA)	APLICATIVOS (**)	ACTIVIDADES (***)	COMPENSACIÓN ECONÓMICA BRUTA
792	JANAMPA SANDOVAL YOYSSI SHEYLA	76528208	10765282085	D.Leg 1057 - CAS	SERENO TACTICO		SUBGERENCIA DE SERENAZGO	31/12/2018	SIN ACCESOS	SEGURIDAD CIUDADANA (B.1)	1,013.33
793	JARA CUEVA JOSE LUIS	08998325	10089983259	D.Leg 1057 - CAS	SERENO TACTICO DEL AREA 03		SUBGERENCIA DE SERENAZGO	31/12/2018	SIN ACCESOS	SEGURIDAD CIUDADANA (B.1)	1,900.00
794	JARA FRANCO ALEJANDRO	43203365	10432033651	D.Leg 1057 - CAS	SUPERVISOR DE LA CENTRAL ALERTA MIRAFLORES		GERENCIA DE SEGURIDAD CIUDADA	31/12/2018	OTROS SISTEMAS PARA GESTIONAR SERVICI	SEGURIDAD CIUDADANA (B.1)	1,875.00
795	JARA HERMENEGILDO CHARLIE TORIBIO	10349045	10103490451	D.Leg 1057 - CAS	ASISTENTE ADMINISTRATIVO I		SUBGERENCIA DE DEFENSA CIVIL	31/12/2018	SISTEMAS ADMINISTRATIVOS (A.1)	OTROS	1,750.00
796	JARA JIMENEZ LESSLY ANGELICA	47102402	10471024029	D.Leg 1057 - CAS	PERSONAL OPERATIVO		SUBGERENCIA DE MOVILIDAD URBAN	31/12/2018	SIN ACCESOS	SUPERVISÓN DEL SERVICIO PÚBLICO DE TRA	1,393.33
797	JARA MORALES JHAIR ELISEO	48017302	10480173029	D.Leg 1057 - CAS	SERENO TACTICO		SUBGERENCIA DE SERENAZGO	31/12/2018	SIN ACCESOS	SEGURIDAD CIUDADANA (B.1)	1,393.33
798	JAREZ RIOS KAREN ELIZABETH	44082125	10440821257	D.Leg 1057 - CAS	OPERADOR CAM		GERENCIA DE SEGURIDAD CIUDADA	31/12/2018	OTROS SISTEMAS PARA GESTIONAR SERVICI	SEGURIDAD CIUDADANA (B.1)	375.00
799	JARRIN ZEVALLOS RODY JAIR	70448252	10704482529	D.Leg 1057 - CAS	OPERADOR CAM		GERENCIA DE SEGURIDAD CIUDADA	31/12/2018	OTROS SISTEMAS PARA GESTIONAR SERVICI	SEGURIDAD CIUDADANA (B.1)	1,000.00
800	JIMENEZ AGUILAR LIZANDRO	47073401	10470734014	D.Leg 1057 - CAS	RESGUARDO INTERNO		GERENCIA DE ADMINISTRACION Y FI	31/12/2018	SIN ACCESOS	OTROS	1,650.00
801	JIMENEZ CORDOVA YSAIAS	00965332	10009653321	D.Leg 1057 - CAS	SERENO TACTICO		SUBGERENCIA DE SERENAZGO	31/12/2018	SIN ACCESOS	SEGURIDAD CIUDADANA (B.1)	886.67
802	JIMENEZ DELGADO JORGE ORLANDO	17620498	10176204988	D.Leg 1057 - CAS	FISCALIZADOR MUNICIPAL		SUBGERENCIA DE FISCALIZACION Y	31/12/2018	SIN ACCESOS	OTROS	625.00
803	JIMENEZ DURAND DAVID	08102638	10081026381	D.Leg 1057 - CAS	INSPECTOR MUNICIPAL DE TRANSPORTE		SUBGERENCIA DE MOVILIDAD URBAN	31/12/2018	SIN ACCESOS	SUPERVISÓN DEL SERVICIO PÚBLICO DE TRA	840.00
804	JIMENEZ GUERRERO SHIRLEY MILAGRITOS	10708546	10107085462	D.Leg 1057 - CAS	SERENO TACTICO		SUBGERENCIA DE SERENAZGO	31/12/2018	SIN ACCESOS	SEGURIDAD CIUDADANA (B.1)	886.67
805	JIMENEZ HUAPAYA WILMER MIGUEL	10031048	10100310487	D.Leg 1057 - CAS	CONDUCTOR		SUBGERENCIA DE MOVILIDAD URBAN	31/12/2018	SIN ACCESOS	OTROS	695.83
806	JIMENEZ HURTADO CINTHYA LISSETH	46496413	10464964130	D.Leg 1057 - CAS	ABOGADO		SUBGERENCIA DE OBRAS PUBLICAS	31/12/2018	SISTEMAS ADMINISTRATIVOS (A.1)	OTROS	2,083.33
807	JIMENEZ LOPEZ DIANA	46565982	10465659829	D.Leg 1057 - CAS	GUIA DE TURISMO		HUACA PUCLLANA	31/12/2018	SIN ACCESOS	OTROS	1,725.00
808	JIMENEZ MONTERO VICTOR JESUS	41072912	10410729127	D.Leg 1057 - CAS	SERENO CHOFER		SUBGERENCIA DE SERENAZGO	31/12/2018	SIN ACCESOS	SEGURIDAD CIUDADANA (B.1)	556.67
809	JIMENEZ SANCHEZ JOSE LUIS	06000097	10060000974	D.Leg 1057 - CAS	RESGUARDO INTERNO		GERENCIA DE ADMINISTRACION Y FI	31/12/2018	SIN ACCESOS	OTROS	1,500.00
810	JIMENEZ TORRES DESIDERIO REYNALDO	09073922	10806738223	D.Leg 1057 - CAS	REPARTO EXTERNO DE DOCUMENTOS		SUBGERENCIA DE LOGISTICA Y CON	31/12/2018	SIN ACCESOS	OTROS	1,200.00
811	JIMENEZ VALIENTE CESAR ARMANDO	71982892	10719828928	D.Leg 1057 - CAS	SERENO TACTICO		SUBGERENCIA DE SERENAZGO	31/12/2018	SIN ACCESOS	SEGURIDAD CIUDADANA (B.1)	1,646.67
812	JIMENEZ YENG DE GOURO SOCORRO MARISOL	02808551	10028085511	D.Leg 1057 - CAS	OPERADOR CAM		GERENCIA DE SEGURIDAD CIUDADA	31/12/2018	OTROS SISTEMAS PARA GESTIONAR SERVICI	SEGURIDAD CIUDADANA (B.1)	750.00
813	JIMENO ALARCON CESAR AUGUSTO	73349561	10733495613	D.Leg 1057 - CAS	INSPECTOR MUNICIPAL DE TRANSPORTE		SUBGERENCIA DE MOVILIDAD URBAN	31/12/2018	SIN ACCESOS	SUPERVISÓN DEL SERVICIO PÚBLICO DE TRA	2,380.00
814	JIRON MOSTTO ANA GABRIELA	46534188	10465341888	D.Leg 1057 - CAS	ORIENTADOR AL CONTRIBUYENTE I		SUBGERENCIA DE RECAUDACION	31/12/2018	SISTEMAS ADMINISTRATIVOS (A.1)	OTROS	2,333.33
815	JUAREZ CUADROS ESTHER RITA	08404253	10084042531	D.Leg 1057 - CAS	ARQUITECTO II		SUBGERENCIA DE COMERCIALIZACIO	31/12/2018	SIN ACCESOS	MERCADOS (B.4)	6,650.00
816	JUAREZ PALACIOS RICHARD ERICK	45224632	10452246321	D.Leg 1057 - CAS	ANALISTA DE SISTEMAS I		GERENCIA DE SISTEMAS Y TECNOLO	31/12/2018	SISTEMAS ADMINISTRATIVOS (A.1)	OTROS	4,083.33
817	JUAREZ QUISPE ENRIQUE FERNANDO	09418363	10094183630	D.Leg 1057 - CAS	INSPECTOR MUNICIPAL DE TRANSPORTE		SUBGERENCIA DE MOVILIDAD URBAN	31/12/2018	SIN ACCESOS	SUPERVISÓN DEL SERVICIO PÚBLICO DE TRA	1,820.00
818	JULCA GONZALES LOMEN	44532132	10445321325	D.Leg 1057 - CAS	ANALISTA PROGRAMADOR JUNIOR		GERENCIA DE SISTEMAS Y TECNOLO	31/12/2018	SISTEMAS ADMINISTRATIVOS (A.1)	OTROS	2,291.67
819	JULIAN LANDAURO MIGUEL MESIAS	09345910	10093459101	D.Leg 1057 - CAS	SERENO TACTICO		SUBGERENCIA DE SERENAZGO	31/12/2018	SIN ACCESOS	SEGURIDAD CIUDADANA (B.1)	1,393.33
820	JUSTINIANO ROMERO FELIPE ANTONIO	07483719	10074837196	D.Leg 1057 - CAS	SERENO CHOFER		SUBGERENCIA DE SERENAZGO	31/12/2018	SIN ACCESOS	SEGURIDAD CIUDADANA (B.1)	556.67
821	JUSTO CONTRERAS JENNY EDITH	10131846	10101318465	D.Leg 1057 - CAS	SERENO TACTICO		SUBGERENCIA DE SERENAZGO	31/12/2018	SIN ACCESOS	SEGURIDAD CIUDADANA (B.1)	886.67
822	KOUERARI CAYCHIHUA RONNY MARTIN	73628695	10736286951	D.Leg 1057 - CAS	SERENO TACTICO		SUBGERENCIA DE SERENAZGO	31/12/2018	SIN ACCESOS	SEGURIDAD CIUDADANA (B.1)	886.67
823	LA ROSA HILARIO VICTOR HUGO	07419696	10074196964	D.Leg 1057 - CAS	TÉCNICO EN ILUMINACIÓN		GERENCIA DE CULTURA Y TURISMO	31/12/2018	SIN ACCESOS	OTROS	3,675.00
824	LA ROSA MONGE HERNAN ENRIQUE MARTIN	07786411	10077864119	D.Leg 1057 - CAS	ENCARGADO DE LA UNIDAD DE TALLERES VEHICULARES		SUBGERENCIA DE LOGISTICA Y CON	31/12/2018	SIN ACCESOS	OTROS	11,558.34
825	LA ROSA RODRIGUEZ FREDDY	08888220	10088883204	D.Leg 1057 - CAS	SERENO TACTICO		SUBGERENCIA DE SERENAZGO	31/12/2018	SIN ACCESOS	SEGURIDAD CIUDADANA (B.1)	506.67
826	LA TORRE SANCHEZ ARNOL CURSHT	73027365	10730273652	D.Leg 1057 - CAS	FISCALIZADOR MUNICIPAL		SUBGERENCIA DE FISCALIZACION Y	31/12/2018	SIN ACCESOS	OTROS	875.00
827	LAGOS SIURA DELVIS IVAN	10306344	10103063448	D.Leg 1057 - CAS	ASISTENTE LEGAL		SUBGERENCIA DE RECURSOS HUMA	31/12/2018	SIN ACCESOS	OTROS	3,208.33
828	LAGUNA ARANGO YVAN BRUCE	45860614	10458606141	D.Leg 1057 - CAS	FISCALIZADOR MUNICIPAL		SUBGERENCIA DE FISCALIZACION Y	31/12/2018	SIN ACCESOS	OTROS	875.00
829	LANDA RIVEROS DAVID ERNESTO	43543166	10439431666	D.Leg 1057 - CAS	SERENO TACTICO		SUBGERENCIA DE SERENAZGO	31/12/2018	SIN ACCESOS	SEGURIDAD CIUDADANA (B.1)	1,646.67
830	LARA MENDOZA HENRY JOHN	41345206	10413452061	D.Leg 1057 - CAS	AUXILIAR PARA EL MANTENIMIENTO DE INFRAESTRUCTURA PUBLICA		SUBGERENCIA DE OBRAS PUBLICAS	31/12/2018	SIN ACCESOS	OTROS	1,733.33
831	LARA PINEDO MICHEL ANTHONY	43245776	10432457767	D.Leg 1057 - CAS	SERENO TACTICO		SUBGERENCIA DE SERENAZGO	31/12/2018	SIN ACCESOS	SEGURIDAD CIUDADANA (B.1)	1,266.67
832	LARA RUIZ CARLOS ALBERTO	0	15603106358	D.Leg 1057 - CAS	FISCALIZADOR MUNICIPAL		SUBGERENCIA DE FISCALIZACION Y	31/12/2018	SIN ACCESOS	OTROS	375.00
833	LARICO MAMANI MARCIAL	07343067	10073430670	D.Leg 1057 - CAS	SERENO CHOFER		SUBGERENCIA DE SERENAZGO	31/12/2018	SIN ACCESOS	SEGURIDAD CIUDADANA (B.1)	1,670.00
834	LAURA CHILINGANO VICTOR	31151092	10311510920	D.Leg 1057 - CAS	SERENO CHOFER		SUBGERENCIA DE SERENAZGO	31/12/2018	SIN ACCESOS	SEGURIDAD CIUDADANA (B.1)	1,113.33
835	LAZARO BRIONES KRISTY DE CARLA	44250433	10442504330	D.Leg 1057 - CAS	SERENO TACTICO		SUBGERENCIA DE SERENAZGO	31/12/2018	SIN ACCESOS	SEGURIDAD CIUDADANA (B.1)	1,013.33

MUNICIPALIDAD DE MIRAFLORES - Gerencia de Administración y Finanzas -
SOFIA EVA RIOS ROSALES
Gerente
V°B°

GESTIÓN DE CAPITAL HUMANO

RE[illegible] NOMINAL DEL PERSONAL POR MODALIDAD DE CONTRATO (D.LEG. 1057-CAS, 276, 728 Y [illegible]ORES)

ÍTEM	APELLIDOS Y NOMBRES	D.N.I.	RUC	[illegible] CONDICIÓN [illegible]	CARGO	CLASIFICADOR DE CARGO	NOMBRE DE OFICINA	FECHA DE TÉRMINO (DD/MM/AAAA)	APLICATIVOS (**)	ACTIVIDADES (***)	COMPENSACIÓN ECONÓMICA BRUTA
836	LAZARO CAMARGO EDGAR LUIS	09696767	10096967671	D.Leg 1057 - CAS	SERENO TACTICO		SUBGERENCIA DE SERENAZGO	31/12/2018	SIN ACCESOS	SEGURIDAD CIUDADANA (B.1)	1,013.33
837	LAZARO SALAS MARGARET CELIA	41520152	10415201520	D.Leg 1057 - CAS	SECRETARIA		SUBGERENCIA DE FISCALIZACION Y	31/12/2018	SIN ACCESOS	OTROS	1,875.00
838	LEANDRO DIESTRA OSCAR PRISCILIO	40218329	10402183298	D.Leg 1057 - CAS	COORDINADOR GENERAL		SUBGERENCIA DE DEFENSA CIVIL	31/12/2018	SISTEMAS ADMINISTRATIVOS (A.1)	OTROS	3,650.00
839	LEAÑO CONDORPUZA EDUARDO CARLOS	10351596	10103515969	D.Leg 1057 - CAS	SERENO - MOTORIZADO EN EL AREA 03		SUBGERENCIA DE SERENAZGO	31/12/2018	SIN ACCESOS	SEGURIDAD CIUDADANA (B.1)	2,025.00
840	LECCA GREY DE MENDIVES CARMEN SILVIA	25449975	10254499752	D.Leg 1057 - CAS	SERENO TACTICO		SUBGERENCIA DE SERENAZGO	31/12/2018	SIN ACCESOS	SEGURIDAD CIUDADANA (B.1)	1,520.00
841	LEDESMA DE LA CRUZ DAVID FERNANDO	40697403	10405974032	D.Leg 1057 - CAS	SERENO TACTICO		SUBGERENCIA DE SERENAZGO	31/12/2018	SIN ACCESOS	SEGURIDAD CIUDADANA (B.1)	506.67
842	LEDESMA LAZARTE JESUS JAVIER	32804671	10328046712	D.Leg 1057 - CAS	SERENO TACTICO		SUBGERENCIA DE SERENAZGO	31/12/2018	SIN ACCESOS	SEGURIDAD CIUDADANA (B.1)	1,013.33
843	LEIVA DOROTEO ERLINDA	08011882	10080118827	D.Leg 1057 - CAS	SUPERVISOR DE PARQUEO		SUBGERENCIA DE RECAUDACION	31/12/2018	SIN ACCESOS	OTROS	825.00
844	LEON ACUÑA WOGNER HERCULANO	15858966	10158589660	D.Leg 1057 - CAS	RESGUARDO Y APOYO EN CAJA		SUBGERENCIA DE CONTABILIDAD Y	31/12/2018	SISTEMAS ADMINISTRATIVOS (A.1)	OTROS	2,875.00
845	LEON CERRON GABRIELA ELIZABET	46916289	10469162899	D.Leg 1057 - CAS	COORDINADOR DE NUTRICION		SUBGERENCIA DE SALUD Y BIENEST	31/12/2018	PROGRAMAS SOCIALES (A.2)	OTROS	5,416.67
846	LEON CHAVARRY LIZETH	42192250	10421922506	D.Leg 1057 - CAS	FISCALIZADOR MUNICIPAL		SUBGERENCIA DE FISCALIZACION Y	31/12/2018	SIN ACCESOS	OTROS	1,475.00
847	LEON MALLQUI JONATHAN SMITH	44592951	10445929510	D.Leg 1057 - CAS	ASISTENTE DE INVENTARIO		SUBGERENCIA DE LOGISTICA Y CON	31/12/2018	SIN ACCESOS	OTROS	1,400.00
848	LEON NORIEGA VIRGINIA LUIA	06990732	10069907321	D.Leg 1057 - CAS	PERSONAL OPERATIVO		SUBGERENCIA DE MOVILIDAD URBAN	31/12/2018	SIN ACCESOS	SUPERVISIÓN DEL SERVICIO PÚBLICO DE TRA	2,153.33
849	LEON QUISPE CESAR PEDRO	09399630	10093996302	D.Leg 1057 - CAS	SERENO TACTICO		SUBGERENCIA DE SERENAZGO	31/12/2018	SIN ACCESOS	SEGURIDAD CIUDADANA (B.1)	1,266.67
850	LEON VERA JESUS ANGEL	10109567	10101095673	D.Leg 1057 - CAS	SERENO - CONDUCCION VEHICULAR EN EL AREA 01		SUBGERENCIA DE SERENAZGO	31/12/2018	SIN ACCESOS	SEGURIDAD CIUDADANA (B.1)	417.50
851	LEON VILLANUEVA JULIO	73763464	10737634641	D.Leg 1057 - CAS	OPERADOR CAM		GERENCIA DE SEGURIDAD CIUDADA	31/12/2018	OTROS SISTEMAS PARA GESTIONAR SERVICI	SEGURIDAD CIUDADANA (B.1)	1,375.00
852	LERMA MEDINA EDUARDO RAUL	41225520	10412255203	D.Leg 1057 - CAS	OPERADOR DE PLATAFORMA		SECRETARIA GENERAL	31/12/2018	REGISTRO CIVIL (A.3)	OTROS	2,437.50
853	LETURIA CASTAÑEDA VICTOR MANUEL	07461051	10074610515	D.Leg 1057 - CAS	RESGUARDO INTERNO		GERENCIA DE ADMINISTRACION Y FI	31/12/2018	SIN ACCESOS	OTROS	1,650.00
854	LEVANO VALVERDE CESAR MANUEL	43851051	10438510511	D.Leg 1057 - CAS	ABOGADO LABORAL		PROCURADURIA PUBLICA MUNICIPAL	31/12/2018	SISTEMAS ADMINISTRATIVOS (A.1)	OTROS	5,250.00
855	LIBIA SALAS GUSTAVO ADOLFO	08023237	10080232379	D.Leg 1057 - CAS	RESGUARDO INTERNO		GERENCIA DE ADMINISTRACION Y FI	31/12/2018	SIN ACCESOS	OTROS	1,650.00
856	LIMACHE GAVELAN ESTEFANNY PRISCILA	72188851	10721888512	D.Leg 1057 - CAS	FISCALIZADOR MUNICIPAL		SUBGERENCIA DE FISCALIZACION Y	31/12/2018	SIN ACCESOS	OTROS	1,375.00
857	LINARES LIVIA MILAGROS BERENICE	42097549	10420975495	D.Leg 1057 - CAS	VERIFICADOR ADMINISTRATIVO MODALIDAD C Y D		SUBGERENCIA DE LICENCIA DE EDIF	31/12/2018	OTROS SISTEMAS PARA GESTIONAR SERVICI	OTROS	3,941.67
858	LINARES SUCRE EDUARDO JOSUE	43541999	10435419999	D.Leg 1057 - CAS	CAJERO II		SUBGERENCIA DE CONTABILIDAD Y	31/12/2018	SISTEMAS ADMINISTRATIVOS (A.1)	OTROS	2,500.00
859	LIÑAN GUEVARA MILAGROS JOHVANNA	44418148	10444181481	D.Leg 1057 - CAS	AUDITOR JUNIOR		ORGANO DE CONTROL INSTITUCION	31/12/2018	SISTEMAS ADMINISTRATIVOS (A.1)	OTROS	6,650.00
860	LIVISE QUISPE JESUS ALBERTO	06776559	10067765594	D.Leg 1057 - CAS	SERENO MOTORIZADO		SUBGERENCIA DE SERENAZGO	31/12/2018	SIN ACCESOS	SEGURIDAD CIUDADANA (B.1)	2,025.00
861	LIZANO LOPEZ JAIR	76770637	10767706371	D.Leg 1057 - CAS	OPERADOR CAM		GERENCIA DE SEGURIDAD CIUDADA	31/12/2018	OTROS SISTEMAS PARA GESTIONAR SERVICI	SEGURIDAD CIUDADANA (B.1)	1,250.00
862	LLACCHUAS CHIRCCA CONSUELO GIANINA	41680892	10416808924	D.Leg 1057 - CAS	PERSONAL OPERATIVO		SUBGERENCIA DE MOVILIDAD URBAN	31/12/2018	SIN ACCESOS	SUPERVISIÓN DEL SERVICIO PÚBLICO DE TRA	886.67
863	LLANOS CHILET PATRICIA LIZZET	29706033	10297060339	D.Leg 1057 - CAS	ENCARGADO DEL INSECTARIO MUNICIPAL		SUBGERENCIA DE LIMPIEZA PUBLICA	31/12/2018	SIN ACCESOS	OTROS	1,666.67
864	LLANOS GUIÑO MAURO FLORIAN	25625410	10256254102	D.Leg 1057 - CAS	SUPERVISOR DE OBRA		SUBGERENCIA DE LICENCIA DE EDIF	31/12/2018	SISTEMAS ADMINISTRATIVOS (A.1)	OTROS	4,583.33
865	LLATAS CAMPOS KEYVER	80390823	10803908236	D.Leg 1057 - CAS	SERENO CHOFER		SUBGERENCIA DE SERENAZGO	31/12/2018	SIN ACCESOS	SEGURIDAD CIUDADANA (B.1)	1,948.33
866	LLONTOP CORNEJO FRANCISCO	09508841	10095088410	D.Leg 1057 - CAS	AUXILIAR ESPECIALISTA		HUACA PUCLLANA	31/12/2018	SIN ACCESOS	OTROS	2,250.00
867	LLONTOP CORNEJO SEGUNDO	09508141	10095081415	D.Leg 1057 - CAS	AUXILIAR ESPECIALISTA		HUACA PUCLLANA	31/12/2018	SIN ACCESOS	OTROS	2,400.00
868	LLONTOP ROSALES WALTER	08378832	10003708328	D.Leg 1057 - CAS	APOYO ADMINISTRATIVO- TÉCNICO		SUBGERENCIA DE LICENCIA DE EDIF	31/12/2018	SISTEMAS ADMINISTRATIVOS (A.1)	OTROS	3,850.00
869	LLOSA ARHUIRE ELMER ALFREDO	06664920	10066649208	D.Leg 1057 - CAS	SUPERVISOR DE OBRA		SUBGERENCIA DE LICENCIA DE EDIF	31/12/2018	SIN ACCESOS	OTROS	3,666.67
870	LLUMPO FAJARDO DE LERMO ALICIA ARACELI	10797481	10107974810	D.Leg 1057 - CAS	APOYO ADMINISTRATIVO		SECRETARIA GENERAL	31/12/2018	SISTEMAS ADMINISTRATIVOS (A.1)	OTROS	1,633.33
871	LOBATON FLORES JOSE LEONARDO	43959578	10439595782	D.Leg 1057 - CAS	SERENO CHOFER		SUBGERENCIA DE SERENAZGO	31/12/2018	SIN ACCESOS	SEGURIDAD CIUDADANA (B.1)	1,113.33
872	LOU CONDORCHUA CRISTIAN RICARDO	45724582	10457245829	D.Leg 1057 - CAS	SERENO TACTICO		SUBGERENCIA DE SERENAZGO	31/12/2018	SIN ACCESOS	SEGURIDAD CIUDADANA (B.1)	1,140.00
873	LOMBARDI CABRERA ELSA LEONOR	42039475	10420394751	D.Leg 1057 - CAS	VERIFICADOR ADMINISTRATIVO MODALIDAD C Y D		SUBGERENCIA DE LICENCIA DE EDIF	31/12/2018	OTROS SISTEMAS PARA GESTIONAR SERVICI	OTROS	3,941.67
874	LOPEZ ALVA SEGUNDO CORNELIO	07361452	10073614525	D.Leg 1057 - CAS	NOTIFICADOR		SUBGERENCIA DE FISCALIZACION Y	31/12/2018	SIN ACCESOS	OTROS	1,300.00
875	LOPEZ APAESTEGUI JAIME JOSE	10735316	10107353165	D.Leg 1057 - CAS	OPERADOR CAM		GERENCIA DE SEGURIDAD CIUDADA	31/12/2018	OTROS SISTEMAS PARA GESTIONAR SERVICI	SEGURIDAD CIUDADANA (B.1)	375.00
876	LOPEZ CORAHUA RUTH GIOVANA	10549909	10105499090	D.Leg 1057 - CAS	AUXILIAR DE EDUCACION INICIAL		GERENCIA DE DESARROLLO HUMAN	31/12/2018	PROGRAMAS SOCIALES (A.2)	OTROS	1,900.00
877	LOPEZ CUBA DANNY JESUS	07899018	10078990185	D.Leg 1057 - CAS	SERENO CHOFER		SUBGERENCIA DE SERENAZGO	31/12/2018	SIN ACCESOS	SEGURIDAD CIUDADANA (B.1)	2,087.50
878	LOPEZ ECCOÑA BETO CIRIACO	41546191	10415461912	D.Leg 1057 - CAS	FISCALIZADOR MUNICIPAL		SUBGERENCIA DE FISCALIZACION Y	31/12/2018	SIN ACCESOS	OTROS	875.00
879	LOPEZ FLORES MELIZA RITA	47643428	10476434284	D.Leg 1057 - CAS	SERENO TACTICO		SUBGERENCIA DE SERENAZGO	31/12/2018	SIN ACCESOS	SEGURIDAD CIUDADANA (B.1)	506.67

MUNICIPALIDAD DE MIRAFLORES
SOFIA EVA RIOS ROSALES
Gerente
Gerencia de Administración y Finanzas
V°B°

GESTIÓN DE CAPITAL HUMANO

RE[illegible] NOMINAL DEL PERSONAL POR MODALIDAD DE CONTRATO (D.LEG. 1057-CAS, 276, 723 Y [illegible]ORES)

ÍTEM	APELLIDOS Y NOMBRES	D.N.I.	RUC	RÉGIMEN LABORAL O CONDICIÓN CONTRACTUAL	CARGO	CLASIFICADOR DE CARGO	NOMBRE DE OFICINA	FECHA DE TÉRMINO (DD/MM/AAAA)	APLICATIVOS (**)	ACTIVIDADES (***)	COMPENSACIÓN ECONÓMICA BRUTA
880	LOPEZ HERNANDEZ LUZ HERMINIA	07506806	10075066064	D.Leg 1057 - CAS	SERENO TACTICO		SUBGERENCIA DE SERENAZGO	31/12/2018	SIN ACCESOS	SEGURIDAD CIUDADANA (B.1)	633.33
881	LOPEZ HUAMAN CANO	41197992	10411979925	D.Leg 1057 - CAS	SERENO MOTORIZADO		SUBGERENCIA DE SERENAZGO	31/12/2018	SIN ACCESOS	SEGURIDAD CIUDADANA (B.1)	1,013.33
882	LOPEZ LA ROSA EDUARDO	10317347	10103173472	D.Leg 1057 - CAS	RESPONSABLE DE TESORERIA		SUBGERENCIA DE CONTABILIDAD Y F	31/12/2018	SISTEMAS ADMINISTRATIVOS (A.1)	OTROS	2,000.00
883	LOPEZ MARQUEZ MIGUEL ANGEL	47454836	10474548363	D.Leg 1057 - CAS	ASISTENTE DE EXCAVACIONES ARQUEOLOGICAS Y GABINETE		HUACA PUCLLANA	31/12/2018	SIN ACCESOS	OTROS	2,083.33
884	LOPEZ MOTTA IRIS ALICIA	10347692	10103479622	D.Leg 1057 - CAS	AUXILIAR IEI MUNICIPAL		SUBGERENCIA DE SALUD Y BIENEST	31/12/2018	SIN ACCESOS	OTROS	2,000.00
885	LOPEZ PALOMINO REMIGIO YLARIO	25618755	10256187553	D.Leg 1057 - CAS	SERENO TACTICO		SUBGERENCIA DE SERENAZGO	31/12/2018	SIN ACCESOS	SEGURIDAD CIUDADANA (B.1)	1,266.67
886	LOPEZ PUENTE PAUL JESUS	46621618	10466216181	D.Leg 1057 - CAS			GERENCIA DE SEGURIDAD CIUDADA	31/12/2018	SISTEMAS ADMINISTRATIVOS (A.1)	SEGURIDAD CIUDADANA (B.1)	875.00
887	LOPEZ QUESADA CARLOS AUGUSTO	06803648	10068036483	D.Leg 1057 - CAS	FISCALIZADOR MUNICIPAL		SUBGERENCIA DE FISCALIZACION Y	31/12/2018	SIN ACCESOS	OTROS	1,000.00
888	LOPEZ TERREROS ALAN JOSE	41330666	10413306669	D.Leg 1057 - CAS	FISCALIZADOR MUNICIPAL		SUBGERENCIA DE FISCALIZACION Y	31/12/2018	SIN ACCESOS	OTROS	1,625.00
889	LOPEZ VIERA NESTOR GUADALUPE	03325621	10003356219	D.Leg 1057 - CAS	SERENO TACTICO		SUBGERENCIA DE SERENAZGO	31/12/2018	SIN ACCESOS	SEGURIDAD CIUDADANA (B.1)	1,393.33
890	LOZA COLLANTES ANTHONY OSCAR	40348395	10403483953	D.Leg 1057 - CAS	CONDUCTOR		SUBGERENCIA DE MOVILIDAD URBA	31/12/2018	SIN ACCESOS	OTROS	974.17
891	LOZA DURAND LUIS ALBERTO	09701877	10097018770	D.Leg 1057 - CAS	OPERARIO DE OBRAS		SUBGERENCIA DE OBRAS PUBLICAS	31/12/2018	SIN ACCESOS	OTROS	2,125.00
892	LUCANA TOCTO CARLOS DANIEL	76299540	10762965408	D.Leg 1057 - CAS	OPERADOR DE CAM		GERENCIA DE SEGURIDAD CIUDADA	31/12/2018	OTROS SISTEMAS PARA GESTIONAR SERVIC	SEGURIDAD CIUDADANA (B.1)	625.00
893	LUCANA YUCRA PAULA MILAGROS	41653321	10416583213	D.Leg 1057 - CAS	CAJERO II		SUBGERENCIA DE CONTABILIDAD Y F	31/12/2018	SISTEMAS ADMINISTRATIVOS (A.1)	OTROS	2,000.00
894	LUCAS NICHO JOSEPH ANTHONY	40826823	10408268236	D.Leg 1057 - CAS	CAMAROGRAFO		GERENCIA DE COMUNICACIONES E I	31/12/2018	SISTEMAS ADMINISTRATIVOS (A.1)	OTROS	2,916.67
895	LUCAS RIVADENEIRO YHON GAMANIEL	43877076	10438770769	D.Leg 1057 - CAS	CONDUCTOR DE MAQUINARIA PESADA		SUBGERENCIA DE OBRAS PUBLICAS	31/12/2018	SIN ACCESOS	OTROS	2,666.67
896	LUDEÑA JULCA KATHERIN ELIZABETH	76394218	10763942185	D.Leg 1057 - CAS	PERSONAL OPERATIVO		SUBGERENCIA DE MOVILIDAD URBA	31/12/2018	SIN ACCESOS	SUPERVISIÓN DEL SERVICIO PÚBLICO DE TR	886.67
897	LUIS LAIZA JUAN MANUEL	44973726	10449737259	D.Leg 1057 - CAS	RESGUARDO INTERNO		GERENCIA DE ADMINISTRACION Y FI	31/12/2018	SIN ACCESOS	OTROS	1,500.00
898	LUJAN MONTOYA LEONCIO	09255609	10092556099	D.Leg 1057 - CAS	OPERARIO DE ARBORIZACION		SUBGERENCIA DE LIMPIEZA PUBLICA	31/12/2018	SIN ACCESOS	OTROS	1,083.33
899	LUNA AVILA AMADO ANGEL	74130151	10741301518	D.Leg 1057 - CAS	SERENO TACTICO		SUBGERENCIA DE SERENAZGO	31/12/2018	SIN ACCESOS	SEGURIDAD CIUDADANA (B.1)	1,140.00
900	LUNA MIRANDA LUIS ENRIQUE	09701815	10097018150	D.Leg 1057 - CAS	SERENO EN EL AREA 03		SUBGERENCIA DE SERENAZGO	31/12/2018	SIN ACCESOS	SEGURIDAD CIUDADANA (B.1)	380.00
901	LUNA MONTES YULIAN RANDALL	44367307	10443673071	D.Leg 1057 - CAS	CONDUCTOR		SUBGERENCIA DE MOVILIDAD URBA	31/12/2018	SIN ACCESOS	OTROS	2,087.50
902	LUNA PAREDES HERNAN AUGUSTO	09609139	10096091392	D.Leg 1057 - CAS	SERENO MOTORIZADO		SUBGERENCIA DE SERENAZGO	31/12/2018	SIN ACCESOS	SEGURIDAD CIUDADANA (B.1)	1,140.00
903	LUNA TAFUR JUAN JESUS	41281009	10412810096	D.Leg 1057 - CAS	COORDINADOR DE OPERACIONES		GERENCIA DE SEGURIDAD CIUDADA	31/12/2018	SIN ACCESOS	SEGURIDAD CIUDADANA (B.1)	3,875.00
904	LUQUE MAMANI NILVA HILDA	45190954	10451909547	D.Leg 1057 - CAS	PERSONAL OPERATIVO		SUBGERENCIA DE MOVILIDAD URBA	31/12/2018	SIN ACCESOS	SUPERVISIÓN DEL SERVICIO PÚBLICO DE TR	1,520.00
905	LUQUE MOLLEAPAZA ROLANDO	08838747	10088387479	D.Leg 1057 - CAS	FISCALIZADOR MUNICIPAL DE LIMPIEZA PUBLCIA Y AREAS VERDES		SUBGERENCIA DE LIMPIEZA PUBLICA	31/12/2018	SIN ACCESOS	OTROS	1,950.00
906	MACEDO CURITIMA JOSE LUIS	72175022	10721750227	D.Leg 1057 - CAS	SERENO MOTORIZADO		SUBGERENCIA DE SERENAZGO	31/12/2018	SIN ACCESOS	SEGURIDAD CIUDADANA (B.1)	540.00
907	MACEDO LLOVERA GLADYS DEL PILAR	07844081	10078440819	D.Leg 1057 - CAS	PERSONAL OPERATIVO		SUBGERENCIA DE MOVILIDAD URBA	31/12/2018	SIN ACCESOS	SUPERVISIÓN DEL SERVICIO PÚBLICO DE TR	1,773.33
908	MACEDO REATEGUI MARCO ANTONIO	10644410	10106444108	D.Leg 1057 - CAS	CHOFER PARAMEDICO		SUBGERENCIA DE SERENAZGO	31/12/2018	SIN ACCESOS	SEGURIDAD CIUDADANA (B.1)	1,000.00
909	MACHACCA QUISPE STEFANY JUDITH	72144918	10721449187	D.Leg 1057 - CAS	SERENO TACTICO		SUBGERENCIA DE SERENAZGO	31/12/2018	SIN ACCESOS	SEGURIDAD CIUDADANA (B.1)	1,013.33
910	MACHACUAY MELENDEZ KELLY JANET	40820175	10408201751	D.Leg 1057 - CAS	INSPECTOR MUNICIPAL DE TRANSPORTE		SUBGERENCIA DE MOVILIDAD URBA	31/12/2018	SIN ACCESOS	SUPERVISIÓN DEL SERVICIO PÚBLICO DE TR	980.00
911	MAGUIÑA PALOMINO NELLY ILENE	72387365	10723873652	D.Leg 1057 - CAS	FISCALIZADOR MUNICIPAL		SUBGERENCIA DE FISCALIZACION Y	31/12/2018	SIN ACCESOS	OTROS	850.00
912	MAGUIÑA ZUÑIGA JOSE CARLOS	08178937	10081789377	D.Leg 1057 - CAS	SERENO TACTICO		SUBGERENCIA DE SERENAZGO	31/12/2018	SIN ACCESOS	SEGURIDAD CIUDADANA (B.1)	886.67
913	MALASQUEZ CHAMBA JUAN MANUEL	42634217	10426343170	D.Leg 1057 - CAS	SERENO TACTICO		SUBGERENCIA DE SERENAZGO	31/12/2018	SIN ACCESOS	SEGURIDAD CIUDADANA (B.1)	546.67
914	MALASQUEZ SANCHEZ ALEXA VALENTINA	73901925	10739019252	D.Leg 1057 - CAS	FISCALIZADOR MUNICIPAL		SUBGERENCIA DE FISCALIZACION Y	31/12/2018	SIN ACCESOS	OTROS	[illegible],000.00
915	MALDONADO CCAYO NILTON YHON	43490603	10434906038	D.Leg 1057 - CAS	SERENO CHOFER		SUBGERENCIA DE SERENAZGO	31/12/2018	SIN ACCESOS	SEGURIDAD CIUDADANA (B.1)	1,252.50
916	MALLMA MAMANI FERNANDO CARLOS	42227212	10422272122	D.Leg 1057 - CAS	SERENO TACTICO		SUBGERENCIA DE SERENAZGO	31/12/2018	SIN ACCESOS	SEGURIDAD CIUDADANA (B.1)	1,266.67
917	MALLMA SANCHEZ NESTOR WILLIAMS	42791440	10427914408	D.Leg 1057 - CAS	SERENO MOTORIZADO		SUBGERENCIA DE SERENAZGO	31/12/2018	SIN ACCESOS	SEGURIDAD CIUDADANA (B.1)	1,215.00
918	MALPARTIDA CELESTINO BLANCA JESUSA	74032042	10740320420	D.Leg 1057 - CAS	SERENO TACTICO		SUBGERENCIA DE SERENAZGO	31/12/2018	SIN ACCESOS	SEGURIDAD CIUDADANA (B.1)	2,153.33
919	MAMANI CARBAJAL WALTER ALBERTO	09579777	10095797771	D.Leg 1057 - CAS	AUXILIAR PINTOR I		SUBGERENCIA DE OBRAS PUBLICAS	31/12/2018	SIN ACCESOS	OTROS	1,875.00
920	MAMANI LARICANO CARLOS JEANS	41280542	10412805424	D.Leg 1057 - CAS	SERENO TACTICO		SUBGERENCIA DE SERENAZGO	31/12/2018	SIN ACCESOS	SEGURIDAD CIUDADANA (B.1)	1,140.00
921	MAMANI MAMANI LUIS	71726453	10717264536	D.Leg 1057 - CAS	SERENO MOTORIZADO		SUBGERENCIA DE SERENAZGO	31/12/2018	SIN ACCESOS	SEGURIDAD CIUDADANA (B.1)	540.00
922	MAMANI MINAYA DE REYES HERMELINDA EUGENIA	07869905	10078699057	D.Leg 1057 - CAS	ANALISTA FUNCIONAL Y DE PROCESO		GERENCIA DE SISTEMAS Y TECNOLO	31/12/2018	SISTEMAS ADMINISTRATIVOS (A.1)	OTROS	5,050.00
923	MAMANI PHOCO IVAN	47050388	10470503888	D.Leg 1057 - CAS	SUPERVISOR DE CAMPO DE RESIDUOS SOLIDOS DEL PROGRAMA "BASUR		SUBGERENCIA DE DESARROLLO AM	31/12/2018	SISTEMAS ADMINISTRATIVOS (A.1)	RESIDUOS SÓLIDOS (B.3)	2,100.00

MUNICIPALIDAD DE MIRAFLORES - Gerencia de Administración y Finanzas -
SOFIA EVA RIOS ROSALES
Gerente
V°B°

GESTIÓN DE CAPITAL HUMANO

RE[illegible]N NOMINAL DEL PERSONAL POR MODALIDAD DE CONTRATO (D.LEG. 1057-CAS, 276, 728 [illegible]DORES)

ÍTEM	APELLIDOS Y NOMBRES	D.N.I.	RUC	[illegible]EGIMEN LABORAL O CONDICIÓN CONTRACTUAL	CARGO	CLASIFICADOR DE CARGO	NOMBRE DE OFICINA	FECHA DE TÉRMINO (DD/MM/AAAA)	APLICATIVOS (**)	ACTIVIDADES (***)	COMPENSACIÓN ECONÓMICA BRUTA
924	MAMANI SOLIS YRMA ROSA	10031678	10100219781	D.Leg 1057 - CAS	PARQUEADOR		SUBGERENCIA DE RECAUDACION	31/12/2018	SIN ACCESOS	OTROS	1,750.00
925	MANGO BEJARANO JIMMY CELESTINO	08367383	10083673830	D.Leg 1057 - CAS	SERENO TACTICO		SUBGERENCIA DE SERENAZGO	31/12/2018	SIN ACCESOS	SEGURIDAD CIUDADANA (B.1)	760.00
926	MANRIQUE ARZAPALO ALBERTO	25574058	10255740565	D.Leg 1057 - CAS	PERSONAL OPERATIVO		SUBGERENCIA DE MOVILIDAD URBAN	31/12/2018	SIN ACCESOS	SUPERVISIÓN DEL SERVICIO PÚBLICO DE TR	1,900.00
927	MANRIQUE OLGUIN ALFREDO	07419103	10074191032	D.Leg 1057 - CAS	SERENO MOTORIZADO		SUBGERENCIA DE SERENAZGO	31/12/2018	SIN ACCESOS	SEGURIDAD CIUDADANA (B.1)	2,025.00
928	MANTURANO CASTRO MARITZA JOHANNA	42146919	10421469194	D.Leg 1057 - CAS	ADMINISTRADORA DE LA CASA DE JUVENTUD PROLONGADA DE SANTA CI		SUBGERENCIA DE SALUD Y BIENEST	31/12/2018	SISTEMAS ADMINISTRATIVOS (A.1)	OTROS	8,000.00
929	MAQUERA ZAPATA KATTY BRIYITTE	70096593	10700965931	D.Leg 1057 - CAS	SERENO TACTICO		SUBGERENCIA DE SERENAZGO	31/12/2018	SIN ACCESOS	SEGURIDAD CIUDADANA (B.1)	1,162.67
930	MARCHINI RIVERA ENRIQUE LORENZO	25741672	10257416726	D.Leg 1057 - CAS	SUPERVISOR		SUBGERENCIA DE MOVILIDAD URBAN	31/12/2018	SIN ACCESOS	SUPERVISIÓN DEL SERVICIO PÚBLICO DE TR	1,458.33
931	MARCOS BAZALAR MARTIN HUGO	10792876	10107928761	D.Leg 1057 - CAS	SERENO CHOFER		SUBGERENCIA DE SERENAZGO	31/12/2018	SIN ACCESOS	SEGURIDAD CIUDADANA (B.1)	1,252.50
932	MARI SALCEDO CARLOS ENRIQUE	41749340	10417493404	D.Leg 1057 - CAS	ANALISTA PROGRAMADOR JAVA I		GERENCIA DE SISTEMAS Y TECNOLO	31/12/2018	SISTEMAS ADMINISTRATIVOS (A.1)	OTROS	3,500.00
933	MARIN CAILLAHUA LUIS HUMBERTO	42086225	10420862259	D.Leg 1057 - CAS	SERENO TACTICO		SUBGERENCIA DE SERENAZGO	31/12/2018	SIN ACCESOS	SEGURIDAD CIUDADANA (B.1)	1,140.00
934	MARIN CAYLLAHUA ORLANDO CESAR	10050903	10100509038	D.Leg 1057 - CAS	SERENO MOTORIZADO		SUBGERENCIA DE SERENAZGO	31/12/2018	SIN ACCESOS	SEGURIDAD CIUDADANA (B.1)	1,485.00
935	MARIN GONZALEZ YUBERNAI YOSUAN	0	15603027571	D.Leg 1057 - CAS	FISCALIZADOR MUNICIPAL		SUBGERENCIA DE FISCALIZACION Y	31/12/2018	SIN ACCESOS	OTROS	875.00
936	MARIN VICENTE ROSARIO YSABEL	08156414	10081564146	D.Leg 1057 - CAS	ASISTENTE ADMINISTRATIVO		SECRETARIA GENERAL	31/12/2018	SISTEMAS ADMINISTRATIVOS (A.1)	OTROS	3,135.00
937	MARIÑAS VASQUEZ OMAR EDWAR	40857731	10408577310	D.Leg 1057 - CAS	ASISTENTE LEGAL		SUBGERENCIA DE FISCALIZACION TF	31/12/2018	SISTEMAS ADMINISTRATIVOS (A.1)	OTROS	2,250.00
938	MARIÑO CUELLAR WILLY ERNESTO	09838198	10098381983	D.Leg 1057 - CAS	SERENO CHOFER		SUBGERENCIA DE SERENAZGO	31/12/2018	SIN ACCESOS	SEGURIDAD CIUDADANA (B.1)	1,948.33
939	MARQUEZ CONDORI MARCELINO JUAN	10043617	15347394120	D.Leg 1057 - CAS	SERENO TACTICO		SUBGERENCIA DE SERENAZGO	31/12/2018	SIN ACCESOS	SEGURIDAD CIUDADANA (B.1)	1,013.33
940	MARQUEZ NAPANGA AMELIA ELIANA	16777647	10167776472	D.Leg 1057 - CAS	ABOGADO I DE LA FASE INSTRUCTIVA		SUBGERENCIA DE FISCALIZACION Y	31/12/2018	SISTEMAS ADMINISTRATIVOS (A.1)	OTROS	5,400.00
941	MARQUINA FERNANDEZ JONATHAN ALEXANDER	44357963	10443579635	D.Leg 1057 - CAS	SERENO MOTORIZADO		SUBGERENCIA DE SERENAZGO	31/12/2018	SIN ACCESOS	SEGURIDAD CIUDADANA (B.1)	1,350.00
942	MARROQUIN BANCES VICTORIA NATALIA	08156870	10081568702	D.Leg 1057 - CAS	SERENO TACTICO		SUBGERENCIA DE SERENAZGO	31/12/2018	SIN ACCESOS	SEGURIDAD CIUDADANA (B.1)	1,013.33
943	MARTICORENA FHON ERICSON RAUL	41167725	10411677261	D.Leg 1057 - CAS	RESGUARDO INTERNO		GERENCIA DE ADMINISTRACION Y FI	31/12/2018	SIN ACCESOS	OTROS	1,650.00
944	MARTINEZ BARZOLA MARIBELA ALICIA	09580624	10095806240	D.Leg 1057 - CAS	PARQUEADOR		SUBGERENCIA DE LOGISTICA Y CON	31/12/2018	SIN ACCESOS	OTROS	750.00
945	MARTINEZ BARZOLA YENELVA YUVIANA	10022299	10100222995	D.Leg 1057 - CAS	PARQUEADOR		SUBGERENCIA DE LOGISTICA Y CON	31/12/2018	SIN ACCESOS	OTROS	1,250.00
946	MARTINEZ CARHUAPOMA LUIS RONALD	10340754	10103407546	D.Leg 1057 - CAS	SERVICIO SEGURIDAD PLAYA EN EL AREA 01		SUBGERENCIA DE SERENAZGO	31/12/2018	SIN ACCESOS	SEGURIDAD CIUDADANA (B.1)	380.00
947	MARTINEZ DORIVAL ANA CECILIA	08041980	10080419801	D.Leg 1057 - CAS	SERENO TACTICO		SUBGERENCIA DE SERENAZGO	31/12/2018	SIN ACCESOS	SEGURIDAD CIUDADANA (B.1)	633.33
948	MARTINEZ ESPINOZA EVELYN TATIANA	48376967	10483769674	D.Leg 1057 - CAS	OPERADOR ESTADISTICO		GERENCIA DE SEGURIDAD CIUDADA	31/12/2018	OTROS SISTEMAS PARA GESTIONAR SERVICI	SEGURIDAD CIUDADANA (B.1)	1,625.00
949	MARTINEZ HERRERA RITHA FIORELA	10031725	10100317252	D.Leg 1057 - CAS	SERENO TACTICO		SUBGERENCIA DE SERENAZGO	31/12/2018	SIN ACCESOS	SEGURIDAD CIUDADANA (B.1)	1,393.33
950	MARTINEZ HICHAR PEDRO DAVID	09246254	10092462540	D.Leg 1057 - CAS	SERENO MOTORIZADO		SUBGERENCIA DE SERENAZGO	31/12/2018	SIN ACCESOS	SEGURIDAD CIUDADANA (B.1)	1,215.00
951	MARTINEZ MUJICA RENZO	25704076	10257040769	D.Leg 1057 - CAS	SERENO CHOFER		SUBGERENCIA DE SERENAZGO	31/12/2018	SIN ACCESOS	SEGURIDAD CIUDADANA (B.1)	1,391.67
952	MARTINEZ RIVERA CARLOS HUMBERTO	72976941	10729769415	D.Leg 1057 - CAS	OPERADOR CAM		GERENCIA DE SEGURIDAD CIUDADA	31/12/2018	OTROS SISTEMAS PARA GESTIONAR SERVICI	SEGURIDAD CIUDADANA (B.1)	1,250.00
953	MARTINEZ ROJAS DENISSE SOLEDAD	40959047	10409590476	D.Leg 1057 - CAS	ABOGADA		SECRETARIA GENERAL	31/12/2018	SISTEMAS ADMINISTRATIVOS (A.1)	OTROS	8,050.00
954	MASGOS ARAOZ SALVADOR MARIO	08886272	10088862720	D.Leg 1057 - CAS	ENCARGADO DE LA FASE INSTRUCTIVA		SUBGERENCIA DE FISCALIZACION Y	31/12/2018	SISTEMAS ADMINISTRATIVOS (A.1)	OTROS	8,750.00
955	MATALLANA YANANIJA GIANCARLO	42799260	10427992603	D.Leg 1057 - CAS	SERENO TACTICO		SUBGERENCIA DE SERENAZGO	31/12/2018	SIN ACCESOS	SEGURIDAD CIUDADANA (B.1)	760.00
956	MATTA ARONES LOURDES ISABEL	70431022	10704310221	D.Leg 1057 - CAS	APOYO EN SERVICIO VETERINARIO		SUBGERENCIA DE SALUD Y BIENEST	31/12/2018	SISTEMAS ADMINISTRATIVOS (A.1)	OTROS	1,100.00
957	MATTEO CASTILLO JOSE MARTIN GONZALO	07253170	10072531707	D.Leg 1057 - CAS	ANALISTA TRIBUTARIO I		SUBGERENCIA DE RECAUDACION	31/12/2018	SISTEMAS ADMINISTRATIVOS (A.1)	OTROS	1,025.00
958	MATTOS SEMINARIO DANILO WASHINGTON	25612296	10256122966	D.Leg 1057 - CAS	SERENO MOTORIZADO		SUBGERENCIA DE SERENAZGO	31/12/2018	SIN ACCESOS	SEGURIDAD CIUDADANA (B.1)	1,215.00
959	MATUK BORJAS RITA CRISTINA	06806658	10068066587	D.Leg 1057 - CAS	SERENO TACTICO		SUBGERENCIA DE SERENAZGO	31/12/2018	SIN ACCESOS	SEGURIDAD CIUDADANA (B.1)	1,646.67
960	MAURIÑO SAMANIEGO CARLOS ALBERTO	06654868	10066548681	D.Leg 1057 - CAS	FISCALIZADOR MUNICIPAL		SUBGERENCIA DE FISCALIZACION Y	31/12/2018	SIN ACCESOS	OTROS	875.00
961	MAUROLAGOITIA MAGALLANES YOSELIN	70066631	10700665315	D.Leg 1057 - CAS	ASISTENTE LEGAL II		PROCURADURIA PUBLICA MUNICIPAL	31/12/2018	SISTEMAS ADMINISTRATIVOS (A.1)	OTROS	2,475.00
962	MAX SURITA LILIANA ANGELICA	10429309	10104293099	D.Leg 1057 - CAS	SERENO TACTICO		SUBGERENCIA DE SERENAZGO	31/12/2018	SIN ACCESOS	SEGURIDAD CIUDADANA (B.1)	1,646.67
963	MAXIMILIANO RATTI ALESSANDRO AURELIO	07790097	10077900972	D.Leg 1057 - CAS	COORDINADOR DE LOS PROCESOS DE COMPRAS DIRECTAS		SUBGERENCIA DE LOGISTICA Y CON	31/12/2018	SIN ACCESOS	OTROS	4,970.00
964	MAYERHOFFER FIGUEROA WILFREDO VICTOR	17915912	10176159125	D.Leg 1057 - CAS	RESGUARDO INTERNO		GERENCIA DE ADMINISTRACION Y FI	31/12/2018	SIN ACCESOS	OTROS	1,650.00
965	MAYORGA ZUÑIGA LUIS DAVID	41735271	10417352711	D.Leg 1057 - CAS	COORDINADOR DE PROYECTOS DETECNOLOGIAS DE INFORMACION		GERENCIA DE SISTEMAS Y TECNOLO	31/12/2018	SISTEMAS ADMINISTRATIVOS (A.1)	OTROS	1,750.00
966	MECHATO ÑIQUE LUIS ALBERTO	25692702	10256927026	D.Leg 1057 - CAS	PERSONAL OPERATIVO		SUBGERENCIA DE MOVILIDAD URBAN	31/12/2018	SIN ACCESOS	SUPERVISIÓN DEL SERVICIO PÚBLICO DE TR	1,900.00
967	MEDINA CALDERON CESAR ALBERTO	10385237	10103852370	D.Leg 1057 - CAS	RESGUARDO INTERNO		GERENCIA DE ADMINISTRACION Y FI	31/12/2018	SIN ACCESOS	OTROS	1,050.00

MUNICIPALIDAD DE MIRAFLORES - Gerencia de Administración y Finanzas
SOFIA EVA RIOS ROSALES
Gerente
V°B°

GESTIÓN DE CAPITAL HUMANO

RE[illegible] NOMINAL DEL PERSONAL POR MODALIDAD DE CONTRATO (D.LEG. 1057-CAS, 276, 728 [illegible]DORES)

ÍTEM	APELLIDOS Y NOMBRES	D.N.I.	RUC	[illegible] CONDICIÓN	CARGO	CLASIFICADOR DE CARGO	NOMBRE DE OFICINA	FECHA DE TÉRMINO (DD/MM/AAAA)	APLICATIVOS (**)	ACTIVIDADES (***)	COMPENSACIÓN ECONÓMICA BRUTA
968	MEDINA CUBAS STEVE JAVIER	09835867	17372821621	D.Leg 1057 - CAS	SERENO TACTICO		SUBGERENCIA DE SERENAZGO	31/12/2018	SIN ACCESOS	SEGURIDAD CIUDADANA (B.1)	2,026.67
969	MEDINA GONZALES LAURA PAMELA	42067184	10420671844	D.Leg 1057 - CAS	OPERADOR TECNICO		GERENCIA DE SEGURIDAD CIUDADA	31/12/2018	OTROS SISTEMAS PARA GESTIONAR SERVICI	SEGURIDAD CIUDADANA (B.1)	500.00
970	MEDINA OLIVEROS ANDERSON ALBERTO	0	15602710072	D.Leg 1057 - CAS	PARAMEDICO		SUBGERENCIA DE SERENAZGO	31/12/2018	SIN ACCESOS	SEGURIDAD CIUDADANA (B.1)	1,166.67
971	MEDINA YSUIZA ALFREDO	10452248	10104522469	D.Leg 1057 - CAS	SERENO TACTICO		SUBGERENCIA DE SERENAZGO	31/12/2018	SIN ACCESOS	SEGURIDAD CIUDADANA (B.1)	506.67
972	MEDRANO ALZAMORA MARISSA DEL MILAGRO	41007670	10410076701	D.Leg 1057 - CAS	OPERADOR TECNICO		GERENCIA DE SEGURIDAD CIUDADA	31/12/2018	OTROS SISTEMAS PARA GESTIONAR SERVICI	SEGURIDAD CIUDADANA (B.1)	2,500.00
973	MEJIA ALVARO JHAIR JESUS	43557410	10435574101	D.Leg 1057 - CAS	AUXILIAR DE ALMACÉN CENTRAL		SUBGERENCIA DE LOGISTICA Y CON	31/12/2018	SIN ACCESOS	OTROS	2,550.00
974	MEJIA TORRES DALIA MARIA	08889875	10088898759	D.Leg 1057 - CAS	FISCALIZADOR MUNICIPAL DE LIMPIEZA PUBLCIA Y AREAS VERDES		SUBGERENCIA DE LIMPIEZA PUBLICA	31/12/2018	SIN ACCESOS	OTROS	1,950.00
975	MELCHOR LEZAMA BEATRIZ ALEJANDRINA	07634961	10076349610	D.Leg 1057 - CAS	COORDINADORA DE RECLAMACIONES		SUBGERENCIA DE REGISTRO Y ORIE	31/12/2018	SISTEMAS ADMINISTRATIVOS (A.1)	OTROS	7,116.67
976	MELENDEZ BERNARDO KAREN ROSARIO	41520912	10415209121	D.Leg 1057 - CAS	VERIFICADORA ADMINISTRATIVA MODALIDAD C Y D		SUBGERENCIA DE LICENCIA DE EDIF	31/12/2018	OTROS SISTEMAS PARA GESTIONAR SERVICI	OTROS	5,016.67
977	MELGAR ROSERO AUGUSTO FABIAN	43743266	10437432665	D.Leg 1057 - CAS	OPERADOR CAM		GERENCIA DE SEGURIDAD CIUDADA	31/12/2018	OTROS SISTEMAS PARA GESTIONAR SERVICI	SEGURIDAD CIUDADANA (B.1)	875.00
978	MELGAREJO OSORIO SAUL CELIS	08090838	10080908381	D.Leg 1057 - CAS	SUPERVISOR		SUBGERENCIA DE FISCALIZACION Y	31/12/2018	SISTEMAS ADMINISTRATIVOS (A.1)	OTROS	1,500.00
979	MEMBRILLO LEON MARIO EDUARDO	08636396	10086363966	D.Leg 1057 - CAS	SECTORISTA TRIBUTARIO I		SUBGERENCIA DE RECAUDACION	31/12/2018	SISTEMAS ADMINISTRATIVOS (A.1)	OTROS	3,000.00
980	MENDEZ TERRONES DIANA CAROLINA	44771915	10447719156	D.Leg 1057 - CAS	PSICOLOGO JACARANDA DEMUNA		SUBGERENCIA DE SALUD Y BIENEST	31/12/2018	PROGRAMAS SOCIALES (A.2)	OTROS	2,100.00
981	MENDIOLA CHAVEZ MONICA MAGDALENA	07200045	10072000451	D.Leg 1057 - CAS	INSPECTOR TÉCNICO EN DEFENSA CIVIL		SUBGERENCIA DE DEFENSA CIVIL	31/12/2018	SISTEMAS ADMINISTRATIVOS (A.1)	OTROS	4,875.00
982	MENDIZABAL CULQUICONDOR JUAN DE DIOS	09487258	10094872583	D.Leg 1057 - CAS	SERENO MOTORIZADO		SUBGERENCIA DE SERENAZGO	31/12/2018	SIN ACCESOS	SEGURIDAD CIUDADANA (B.1)	675.00
983	MENDOZA ALEJOS YESSENIA MAGDALENA	46561362	10465613624	D.Leg 1057 - CAS	OPERADOR CAM		GERENCIA DE SEGURIDAD CIUDADA	31/12/2018	OTROS SISTEMAS PARA GESTIONAR SERVICI	SEGURIDAD CIUDADANA (B.1)	1,375.00
984	MENDOZA ALIAGA CARLA JOANNI	41006151	10410061517	D.Leg 1057 - CAS	SERENO TACTICO		SUBGERENCIA DE SERENAZGO	31/12/2018	SIN ACCESOS	SEGURIDAD CIUDADANA (B.1)	1,520.00
985	MENDOZA ALTAMIRANO VERONICA	41731720	10417317207	D.Leg 1057 - CAS	SECRETARIA DE COMSION TECNICA		SUBGERENCIA DE LICENCIA DE EDIF	31/12/2018	SISTEMAS ADMINISTRATIVOS (A.1)	OTROS	3,826.67
986	MENDOZA BINDA LUIS EDUARDO	09877364	10096773644	D.Leg 1057 - CAS	TECNICO EN SOPORTE INFORMÁTICO		SUBGERENCIA DE CATASTRO	31/12/2018	OTROS SISTEMAS PARA GESTIONAR SERVICI	OTROS	2,025.00
987	MENDOZA HUAMBO JESUS MOISES	47162347	10471623470	D.Leg 1057 - CAS	FISCALIZADOR MUNICIPAL		SUBGERENCIA DE FISCALIZACION Y	31/12/2018	SIN ACCESOS	OTROS	1,375.00
988	MENDOZA HUIDOBRO LEONARDO PAUL	10134125	10101341254	D.Leg 1057 - CAS	SERENO MOTORIZADO		SUBGERENCIA DE SERENAZGO	31/12/2018	SIN ACCESOS	SEGURIDAD CIUDADANA (B.1)	1,350.00
989	MENDOZA HUMERES JOSE LUIS	42100061	10421000610	D.Leg 1057 - CAS	RESGUARDO INTERNO		GERENCIA DE ADMINISTRACION Y FI	31/12/2018	SIN ACCESOS	OTROS	1,650.00
990	MENDOZA MARAVI SARITA BEATRIZ	40615291	10406152915	D.Leg 1057 - CAS	SERENO TÁCTICO		SUBGERENCIA DE SERENAZGO	31/12/2018	SIN ACCESOS	SEGURIDAD CIUDADANA (B.1)	1,393.33
991	MENDOZA MARCOS SANDRO RICHARD	41192574	10411925744	D.Leg 1057 - CAS	SERENO TACTICO		SUBGERENCIA DE SERENAZGO	31/12/2018	SIN ACCESOS	SEGURIDAD CIUDADANA (B.1)	1,140.00
992	MENDOZA MELGAREJO VICTOR RAUL	06251204	10062512046	D.Leg 1057 - CAS	CONDUCTOR		SUBGERENCIA DE MOVILIDAD URBAN	31/12/2018	SIN ACCESOS	OTROS	417.50
993	MENDOZA MENDOZA MARIA LUISA	08797788	10087977884	D.Leg 1057 - CAS	OPERADOR CAM		GERENCIA DE SEGURIDAD CIUDADA	31/12/2018	OTROS SISTEMAS PARA GESTIONAR SERVICI	SEGURIDAD CIUDADANA (B.1)	1,500.00
994	MENDOZA RAMOS CESAR AUGUSTO	10096766	10100967664	D.Leg 1057 - CAS	SERENO TACTICO		SUBGERENCIA DE SERENAZGO	31/12/2018	SIN ACCESOS	SEGURIDAD CIUDADANA (B.1)	760.00
995	MENDOZA ROMAN JAIME ANDRES	09660367	10096603679	D.Leg 1057 - CAS	SUPERVISOR DE LA CENTRAL ALERTA MIRAFLORES		GERENCIA DE SEGURIDAD CIUDADA	31/12/2018	OTROS SISTEMAS PARA GESTIONAR SERVICI	SEGURIDAD CIUDADANA (B.1)	2,708.33
996	MENDOZA VALENZUELA CESAR EMILIO	07856133	10078561331	D.Leg 1057 - CAS	CONDUCTOR DE AUXILIO VIAL		SUBGERENCIA DE MOVILIDAD URBAN	31/12/2018	SIN ACCESOS	OTROS	2,365.83
997	MENDOZA VASQUEZ GLADYS ROSA	06075313	10060753135	D.Leg 1057 - CAS	SECRETARIA		SUBGERENCIA DE RECAUDACION	31/12/2018	SIN ACCESOS	OTROS	2,205.00
998	MENDOZA VEGA JENNY JOAN	40010658	10400106580	D.Leg 1057 - CAS	SERENO TACTICO		SUBGERENCIA DE SERENAZGO	31/12/2018	SIN ACCESOS	SEGURIDAD CIUDADANA (B.1)	1,013.33
999	MENDOZA VERGARA PEDRO MAXIMO	22257557	10222575571	D.Leg 1057 - CAS	SERENO CHOFER		SUBGERENCIA DE SERENAZGO	31/12/2018	SIN ACCESOS	SEGURIDAD CIUDADANA (B.1)	974.17
1000	MENDOZA VILLAFANY ROSSINA PILAR	07414065	10074140659	D.Leg 1057 - CAS	SECRETARIA		SUBGERENCIA DE REGISTRO Y ORIE	31/12/2018	SISTEMAS ADMINISTRATIVOS (A.1)	OTROS	1,645.00
1001	MENDOZA VILLAFUERTE SEFERINO EDGAR	09510292	10095102927	D.Leg 1057 - CAS	CHOFER PARAMEDICO		SUBGERENCIA DE SERENAZGO	31/12/2018	SIN ACCESOS	SEGURIDAD CIUDADANA (B.1)	1,500.00
1002	MENDOZA ZEVALLOS JAVIER ROLANDO	10093082	10100930825	D.Leg 1057 - CAS	SERENO TACTICO		SUBGERENCIA DE SERENAZGO	31/12/2018	SIN ACCESOS	SEGURIDAD CIUDADANA (B.1)	1,013.33
1003	MENESES GARCIA OLGA SOLEDAD	41829727	10418297277	D.Leg 1057 - CAS	SERENO TACTICO		SUBGERENCIA DE SERENAZGO	31/12/2018	SIN ACCESOS	SEGURIDAD CIUDADANA (B.1)	633.33
1004	MENESES GUTIERREZ SUSSAN DEL ROSARIO	43740521	10437405218	D.Leg 1057 - CAS	FISCALIZADOR MUNICIPAL		SUBGERENCIA DE FISCALIZACION Y	31/12/2018	SIN ACCESOS	OTROS	1,000.00
1005	MENESES RAMOS JULIO ERNESTO	09934621	10093346219	D.Leg 1057 - CAS	SERENO TACTICO		SUBGERENCIA DE SERENAZGO	31/12/2018	SIN ACCESOS	SEGURIDAD CIUDADANA (B.1)	1,646.67
1006	MENOR SANCHEZ TONNY ALEXANDER	45031716	10450317166	D.Leg 1057 - CAS	AUDITOR I		ORGANO DE CONTROL INSTITUCION	31/12/2018	SISTEMAS ADMINISTRATIVOS (A.1)	OTROS	2,600.00
1007	MERA ROOSE CARLOS LEOPOLDO	17960109	10179601091	D.Leg 1057 - CAS	PERSONAL OPERATIVO		SUBGERENCIA DE MOVILIDAD URBAN	31/12/2018	SIN ACCESOS	SUPERVISIÓN DEL SERVICIO PÚBLICO DE TRA	2,026.67
1008	MERINO JIMENEZ JOSE ALBERTO	42596143	10425961433	D.Leg 1057 - CAS	SERENO CHOFER		SUBGERENCIA DE SERENAZGO	31/12/2018	SIN ACCESOS	SEGURIDAD CIUDADANA (B.1)	2,226.67
1009	MERINO MENDOZA EDUARDO ANTHONY	76560261	10765602616	D.Leg 1057 - CAS	SERENO TACTICO		SUBGERENCIA DE SERENAZGO	31/12/2018	SIN ACCESOS	SEGURIDAD CIUDADANA (B.1)	1,140.00
1010	MERINO SEGURA MARIA VICTORIA	07405962	10074059622	D.Leg 1057 - CAS	PERSONAL OPERATIVO		SUBGERENCIA DE MOVILIDAD URBAN	31/12/2018	SIN ACCESOS	SUPERVISIÓN DEL SERVICIO PÚBLICO DE TRA	1,013.33
1011	MESONES AGÜERO ITALO ANTONIO	42081182	10420811824	D.Leg 1057 - CAS	SERENO MOTORIZADO		SUBGERENCIA DE SERENAZGO	31/12/2018	SIN ACCESOS	SEGURIDAD CIUDADANA (B.1)	1,620.00

MUNICIPALIDAD DE MIRAFLORES
SOFIA EVA RIOS ROSALES
Gerente
V°B°
Gerencia de Administración y Finanzas

GESTIÓN DE CAPITAL HUMANO

RE[illegible]NOMINAL DEL PERSONAL POR MODALIDAD DE CONTRATO (D.LEG. 1057-CAS, 276, 728 Y [illegible]ORES)

ÍTEM	APELLIDOS Y NOMBRES	D.N.I.	RUC	RÉGIMEN LABORAL O CONDICIÓN CONTRACTUAL	CARGO	CLASIFICADOR DE CARGO	NOMBRE DE OFICINA	FECHA DE TÉRMINO (DD/MM/AAAA)	APLICATIVOS (**)	ACTIVIDADES (***)	COMPENSACIÓN ECONÓMICA BRUTA
1012	MEZA CARBAJAL HUGO ARQUIMEDES	05370056	17347945706	D.Leg 1057 - CAS	SERENO MOTORIZADO		SUBGERENCIA DE SERENAZGO	31/12/2018	SIN ACCESOS	SEGURIDAD CIUDADANA (B.1)	1,620.00
1013	MEZA ESTRADA JESSICA JUDITH	42458816	10424589160	D.Leg 1057 - CAS	SERENO TACTICO		SUBGERENCIA DE SERENAZGO	31/12/2018	SIN ACCESOS	SEGURIDAD CIUDADANA (B.1)	1,013.33
1014	MEZA FLORES ANDRES JESUS	42653694	10426536949	D.Leg 1057 - CAS	RESPONSABLE DEL AREA DE ARTES ESCENICAS		GERENCIA DE CULTURA Y TURISMO	31/12/2018	SISTEMAS ADMINISTRATIVOS (A.1)	OTROS	2,650.00
1015	MEZA SAENZ NATALY DE JESUS	46419604	10464196043	D.Leg 1057 - CAS	SERENO TACTICO		SUBGERENCIA DE SERENAZGO	31/12/2018	SIN ACCESOS	SEGURIDAD CIUDADANA (B.1)	886.67
1016	MILLA SALAS CARLOS ALBERTO	25572080	10255720801	D.Leg 1057 - CAS	RESGUARDO INTERNO		GERENCIA DE ADMINISTRACION Y FI	31/12/2018	SIN ACCESOS	OTROS	1,500.00
1017	MILLA VILLON EDWIN MAXIMO	41928660	10419286601	D.Leg 1057 - CAS	AUXILIAR ELECTRICISTA I		SUBGERENCIA DE OBRAS PUBLICAS	31/12/2018	SIN ACCESOS	OTROS	2,400.00
1018	MILLARES CANELO GRACIELA ISABEL	08141471	10081414713	D.Leg 1057 - CAS	Sereno Táctico		SUBGERENCIA DE SERENAZGO	31/12/2018	SIN ACCESOS	SEGURIDAD CIUDADANA (B.1)	1,266.67
1019	MILLONES SALAS FERNANDO JUAN	46362364	10463623649	D.Leg 1057 - CAS	ASISTENTE ADMINISTRATIVO Y LOGISTICO		SUBGERENCIA DE LICENCIA DE EDIF	31/12/2018	SISTEMAS ADMINISTRATIVOS (A.1)	OTROS	4,050.00
1020	MIMBELA VELASQUEZ ALEJANDRO	10390380	10103903802	D.Leg 1057 - CAS	SERENO - CONDUCCION VEHICULAR EN EL AREA 01		SUBGERENCIA DE SERENAZGO	31/12/2018	SIN ACCESOS	SEGURIDAD CIUDADANA (B.1)	2,087.50
1021	MINAYA BORJA DANIEL EVER	15764422	10157644225	D.Leg 1057 - CAS	Sereno Táctico		SUBGERENCIA DE SERENAZGO	31/12/2018	SIN ACCESOS	SEGURIDAD CIUDADANA (B.1)	1,266.67
1022	MINAYA SOSA ELKA STEPHANIE	62030142	10620301421	D.Leg 1057 - CAS	FISCALIZADOR MUNICIPAL		SUBGERENCIA DE FISCALIZACION Y	31/12/2018	SIN ACCESOS	OTROS	1,470.00
1023	MIÑAN VALERA OSCAR	25563398	10255633983	D.Leg 1057 - CAS	Sereno Táctico		SUBGERENCIA DE SERENAZGO	31/12/2018	SIN ACCESOS	SEGURIDAD CIUDADANA (B.1)	506.67
1024	MIRANDA CANIRE LUIS JORGE	45401674	10454016748	D.Leg 1057 - CAS	MECANICO SOLDADOR AUTOMOTRIZ		SUBGERENCIA DE LOGISTICA Y CON	31/12/2018	SISTEMAS ADMINISTRATIVOS (A.1)	OTROS	1,333.33
1025	MIRANDA CHAICO KARLA GABRIELA	75380915	10753809151	D.Leg 1057 - CAS	SERENO TACTICO		SUBGERENCIA DE SERENAZGO	31/12/2018	SIN ACCESOS	SEGURIDAD CIUDADANA (B.1)	1,266.67
1026	MIRANDA FLORES ORLANDO OSCAR	08678301	15391368136	D.Leg 1057 - CAS	SERENO TACTICO EN EL AREA 01		SUBGERENCIA DE SERENAZGO	31/12/2018	SIN ACCESOS	SEGURIDAD CIUDADANA (B.1)	380.00
1027	MIRANDA NAVA NILO	41219839	10412198391	D.Leg 1057 - CAS	SERENO TACTICO		SUBGERENCIA DE LOGISTICA Y CON	31/12/2018	SIN ACCESOS	OTROS	2,026.67
1028	MIRANDA TOMAYLLA WILDO	76664444	10766644444	D.Leg 1057 - CAS	SERENO TACTICO		SUBGERENCIA DE SERENAZGO	31/12/2018	SIN ACCESOS	SEGURIDAD CIUDADANA (B.1)	1,900.00
1029	MOGROVEJO MEZA MARTIN TIERY	21134490	10211344909	D.Leg 1057 - CAS	SERENO TACTICO EN EL AREA 01		SUBGERENCIA DE SERENAZGO	31/12/2018	SIN ACCESOS	SEGURIDAD CIUDADANA (B.1)	1,900.00
1030	MOGROVEJO RIOS ENRIQUE	10093229	10100932291	D.Leg 1057 - CAS	AUXILIAR DE CAMPO		HUACA PUCLLANA	31/12/2018	SIN ACCESOS	OTROS	1,875.00
1031	MOLERO HERNANDEZ MARTHA BEATRIZ	09390067	10093900672	D.Leg 1057 - CAS	TÉCNICO EN SEGUIMIENTO DE DEUDAS Y ATENCIÓN AL PÚBLICO		SUBGERENCIA DE FISCALIZACION TF	31/12/2018	SISTEMAS ADMINISTRATIVOS (A.1)	OTROS	2,875.00
1032	MOLINA AGUILAR JOEL LESMIS	71483458	10714834580	D.Leg 1057 - CAS	FISCALIZADOR MUNICIPAL		SUBGERENCIA DE FISCALIZACION Y	31/12/2018	SIN ACCESOS	OTROS	1,500.00
1033	MOLINA FANOLA RUBEN	08855807	10088558079	D.Leg 1057 - CAS	AXULIAR SOLDADOR		SUBGERENCIA DE OBRAS PUBLICAS	31/12/2018	SIN ACCESOS	OTROS	1,633.33
1034	MOLINA GUEVARA MARLON	07637472	10076374720	D.Leg 1057 - CAS	RESGUARDO INTERNO		GERENCIA DE ADMINISTRACION Y FI	31/12/2018	SIN ACCESOS	OTROS	1,500.00
1035	MOLLEAPAZA PAMPAMALLCO ROLANDO	09410231	10094102311	D.Leg 1057 - CAS	AUXILIAR GASFITERO		SUBGERENCIA DE OBRAS PUBLICAS	31/12/2018	SIN ACCESOS	OTROS	1,750.00
1036	MONAGO IDME NOEL JESUS	43986403	10439864031	D.Leg 1057 - CAS	FISCALIZADOR MUNICIPAL		SUBGERENCIA DE FISCALIZACION Y	31/12/2018	SIN ACCESOS	OTROS	375.00
1037	MONJA TANTARICO JOSE ALBERTO	17623134	10176231349	D.Leg 1057 - CAS	SERENO MOTORIZADO		SUBGERENCIA DE SERENAZGO	31/12/2018	SIN ACCESOS	SEGURIDAD CIUDADANA (B.1)	1,215.00
1038	MONTALVAN ALVARADO PATTY GUILLERMINA	10286603	10102866032	D.Leg 1057 - CAS	PERSONAL OPERATIVO		SUBGERENCIA DE MOVILIDAD URBAN	31/12/2018	SIN ACCESOS	SUPERVISIÓN DEL SERVICIO PÚBLICO DE TR	1,140.00
1039	MONTALVAN MIO JOSE DEL CARMEN	43283161	10432831618	D.Leg 1057 - CAS	SERENO MOTORIZADO		SUBGERENCIA DE SERENAZGO	31/12/2018	SIN ACCESOS	SEGURIDAD CIUDADANA (B.1)	1,755.00
1040	MONTERO MORON LINA ADELAIDA	10287169	10102871699	D.Leg 1057 - CAS	TRABAJADORA SOCIAL		SUBGERENCIA DE RECURSOS HUMA	31/12/2018	SISTEMAS ADMINISTRATIVOS (A.1)	OTROS	3,905.00
1041	MONTERO OBLITAS ROSA DEL CARMEN	71697519	10716975199	D.Leg 1057 - CAS	OPEADOR CAM		GERENCIA DE SEGURIDAD CIUDADA	31/12/2018	SISTEMAS ADMINISTRATIVOS (A.1)	SEGURIDAD CIUDADANA (B.1)	625.00
1042	MONTES REYES GIAN LUIS	71730282	10717302821	D.Leg 1057 - CAS	AUXILIAR PARA EL MANTENIMIENTO DE LA INFRAESTRUCTURA PUBLICA		SUBGERENCIA DE OBRAS PUBLICAS	31/12/2018	SIN ACCESOS	OTROS	2,000.00
1043	MONTOYA HERVIAS MARCOS	09482701	10094827014	D.Leg 1057 - CAS	SERENO TACTICO EN EL AREA 01		SUBGERENCIA DE SERENAZGO	31/12/2018	SIN ACCESOS	SEGURIDAD CIUDADANA (B.1)	380.00
1044	MONTOYA MARLO ROY ANTHONY	40029324	10400295242	D.Leg 1057 - CAS	SERENO CHOFER		SUBGERENCIA DE SERENAZGO	31/12/2018	SIN ACCESOS	SEGURIDAD CIUDADANA (B.1)	1,252.50
1045	MONTOYA TORRES MARLENE SOLEDAD	06033958	10060339584	D.Leg 1057 - CAS	SERENO TACTICO		SUBGERENCIA DE SERENAZGO	31/12/2018	SIN ACCESOS	SEGURIDAD CIUDADANA (B.1)	633.33
1046	MORA AGUILAR ROSA MARIA	40425579	10404255792	D.Leg 1057 - CAS	SERENO TACTICO		SUBGERENCIA DE SERENAZGO	31/12/2018	SIN ACCESOS	SEGURIDAD CIUDADANA (B.1)	1,520.00
1047	MORA CELIS TEOFILO JAVIER	08793718	10087937181	D.Leg 1057 - CAS	SERENO TACTICO		SUBGERENCIA DE SERENAZGO	31/12/2018	SIN ACCESOS	SEGURIDAD CIUDADANA (B.1)	1,520.00
1048	MORA PARIONA JOSE ALCIDES	09750657	10097506570	D.Leg 1057 - CAS	RESGUARDO INTERNO		GERENCIA DE ADMINISTRACION Y FI	31/12/2018	SIN ACCESOS	OTROS	1,650.00
1049	MORALES AGURTO ROBERTO WENCESLAO	32909806	10329098066	D.Leg 1057 - CAS	SERENO CHOFER		SUBGERENCIA DE SERENAZGO	31/12/2018	SIN ACCESOS	SEGURIDAD CIUDADANA (B.1)	1,113.33
1050	MORALES BALLESTEROS JUAN ALBERTO	44709146	10447091467	D.Leg 1057 - CAS	ANALISTA DE SISTEMAS JAVA I		GERENCIA DE SISTEMAS Y TECNOLO	31/12/2018	SISTEMAS ADMINISTRATIVOS (A.1)	OTROS	3,375.00
1051	MORALES CANDIOTTI LOURDES NOEMI	09422934	10094229346	D.Leg 1057 - CAS	PROMOTOR ADULTO MAYOR SANTA CRUZ		SUBGERENCIA DE SALUD Y BIENEST	31/12/2018	PROGRAMAS SOCIALES (A.2)	OTROS	3,333.33
1052	MORALES CORNEJO ANGEL ALEJANDRO	70280676	10702806769	D.Leg 1057 - CAS	SERENO MOTORIZADO		SUBGERENCIA DE SERENAZGO	31/12/2018	SIN ACCESOS	SEGURIDAD CIUDADANA (B.1)	1,350.00
1053	MORALES INCHICAQUE EDUARDO BENJAMIN	40139835	10401398355	D.Leg 1057 - CAS	PARAMEDICO		SUBGERENCIA DE SERENAZGO	31/12/2018	SIN ACCESOS	SEGURIDAD CIUDADANA (B.1)	1,500.00
1054	MORALES MUGABURU WILSON WILLIAM	46160336	10461603365	D.Leg 1057 - CAS	SERENO TACTICO		SUBGERENCIA DE SERENAZGO	31/12/2018	SIN ACCESOS	SEGURIDAD CIUDADANA (B.1)	1,773.33
1055	MORALES TENORIO CESAR ALFREDO	21478735	10214787356	D.Leg 1057 - CAS	TECNICO EN SONIDO		GERENCIA DE CULTURA Y TURISMO	31/12/2018	SIN ACCESOS	OTROS	1,615.00

MUNICIPALIDAD DE MIRAFLORES
SOFIA EVA RIOS ROSALES
Gerente
V°B°
Gerencia de Administración y Finanzas

GESTIÓN DE CAPITAL HUMANO

RE[illegible] NOMINAL DEL PERSONAL POR MODALIDAD DE CONTRATO (D.LEG. 1057-CAS, 276, 728 [illegible]DORES)

ÍTEM	APELLIDOS Y NOMBRES	D.N.I.	RUC	RÉGIMEN LABORAL O CONDICIÓN CONTRACTUAL	CARGO	CLASIFICADOR DE CARGO	NOMBRE DE OFICINA	FECHA DE TÉRMINO (DD/MM/AAAA)	APLICATIVOS (**)	ACTIVIDADES (***)	COMPENSACIÓN ECONÓMICA BRUTA
1056	MORALES VELA LUIS JEAN CARLO	44289140	10442891406	D.Leg 1057 - CAS	SERENO TACTICO		SUBGERENCIA DE SERENAZGO	31/12/2018	SIN ACCESOS	SEGURIDAD CIUDADANA (B.1)	1,140.00
1057	MORAN DELGADO ALESSANDRO	75653567	10756535671	D.Leg 1057 - CAS	CAJERO II		SUBGERENCIA DE CONTABILIDAD Y	31/12/2018	SISTEMAS ADMINISTRATIVOS (A.1)	OTROS	2,000.00
1058	MORAN FLORES EMILIO	09260393	10092603933	D.Leg 1057 - CAS	CONDUCCION VEHICULAR		SUBGERENCIA DE LIMPIEZA PUBLICA	31/12/2018	SIN ACCESOS	OTROS	1,462.50
1059	MORAN MOYANO DANTE ALONSO	46815492	10468154922	D.Leg 1057 - CAS	PROMOTOR DE SALA DE ENSAYO Y LIDERES		SUBGERENCIA DE SALUD Y BIENEST	31/12/2018	PROGRAMAS SOCIALES (A.2)	OTROS	2,375.00
1060	MORANTE MARIÑO JOSE DAVID	45551466	10455514661	D.Leg 1057 - CAS	ASISTENTE DE PRESUPUESTO		SUBGERENCIA DE PRESUPUESTO	31/12/2018	SISTEMAS ADMIMSTRATIVOS (A.1)	OTROS	3,000.00
1061	MORANTE ZAPANA ROBERTO JAIR	45480197	10454801978	D.Leg 1057 - CAS	FISCALIZADOR MUNICIPAL		SUBGERENCIA DE FISCALIZACION Y	31/12/2018	SIN ACCESOS	OTROS	1,875.00
1062	MORENO CASTILLO JOSE LUIS ELIAS	73054599	10730545997	D.Leg 1057 - CAS	SERENO MOTORIZADO		SUBGERENCIA DE SERENAZGO	31/12/2018	SIN ACCESOS	SEGURIDAD CIUDADANA (B.1)	945.00
1063	MORENO GAMBOA CARLOS	07729064	10077290648	D.Leg 1057 - CAS	SERENO MOTORIZADO		SUBGERENCIA DE SERENAZGO	31/12/2018	SIN ACCESOS	SEGURIDAD CIUDADANA (B.1)	1,215.00
1064	MORENO ROCHA JOSUE MARTIN	43321285	10433212857	D.Leg 1057 - CAS	FISCALIZADOR MUNICIPAL		SUBGERENCIA DE FISCALIZACION Y	31/12/2018	SIN ACCESOS	OTROS	1,125.00
1065	MORGAN TAMARIZ LUIS ANTONIO	43358300	10433583006	D.Leg 1057 - CAS	SERENO CHOFER		SUBGERENCIA DE SERENAZGO	31/12/2018	SIN ACCESOS	SEGURIDAD CIUDADANA (B.1)	1,530.83
1066	MORI CAMPOS JACIMOR MISAEL	45568496	10455684965	D.Leg 1057 - CAS	SERENO TACTICO		SUBGERENCIA DE SERENAZGO	31/12/2018	SIN ACCESOS	SEGURIDAD CIUDADANA (B.1)	1,140.00
1067	MORI PORTOCARRERO WALTER MEDARDO	09437710	15296512131	D.Leg 1057 - CAS	COORDINADOR DE GRUPO ESPECIAL		GERENCIA DE SEGURIDAD CIUDADA	31/12/2018	SISTEMAS ADMINISTRATIVOS (A.1)	SEGURIDAD CIUDADANA (B.1)	2,916.67
1068	MORISAKI CERNA JAVIER KENJI	10306812	10103068121	D.Leg 1057 - CAS	FISCALIZADOR MUNICIPAL		SUBGERENCIA DE FISCALIZACION Y	31/12/2018	SIN ACCESOS	OTROS	1,125.00
1069	MOSQUERA GALINDO ANA ISABEL	42181351	10421813511	D.Leg 1057 - CAS	PERSONAL OPERATIVO		SUBGERENCIA DE MOVILIDAD URBA	31/12/2018	SIN ACCESOS	SUPERVISIÓN DEL SERVICIO PÚBLICO DE TR	886.67
1070	MOTA PEÑUELA ALVARO VICENTE	0	15602956061	D.Leg 1057 - CAS	SERENO TACTICO		SUBGERENCIA DE SERENAZGO	31/12/2018	SIN ACCESOS	SEGURIDAD CIUDADANA (B.1)	1,013.33
1071	MOZOMBITE MANIHUARI ISAIAS	40908004	10409080044	D.Leg 1057 - CAS	SERENO TACTICO		SUBGERENCIA DE SERENAZGO	31/12/2018	SIN ACCESOS	SEGURIDAD CIUDADANA (B.1)	1,013.33
1072	MUJICA CRUZADO JOHN CHARLES	06772989	10067729892	D.Leg 1057 - CAS	SERENO TACTICO		SUBGERENCIA DE SERENAZGO	31/12/2018	SIN ACCESOS	SEGURIDAD CIUDADANA (B.1)	1,646.67
1073	MUJICA QUIROZ CESAR AUGUSTO	07279922	10072799220	D.Leg 1057 - CAS	SERENO TACTICO		SUBGERENCIA DE SERENAZGO	31/12/2018	SIN ACCESOS	SEGURIDAD CIUDADANA (B.1)	1,520.00
1074	MUNAYCO BARRAZA DAYRA ANA VICTORIA	72644464	10726444647	D.Leg 1057 - CAS	OPERADOR CAM		GERENCIA DE SEGURIDAD CIUDADA	31/12/2018	OTROS SISTEMAS PARA GESTIONAR SERVICI	SEGURIDAD CIUDADANA (B.1)	1,625.00
1075	MUÑANTE CARDENAS CARLOS ENRIQUE	08891221	10088912212	D.Leg 1057 - CAS	INSPECTOR MUNICIPAL DE TRANSPORTE		SUBGERENCIA DE MOVILIDAD URBA	31/12/2018	SIN ACCESOS	SUPERVISIÓN DEL SERVICIO PÚBLICO DE TR	1,400.00
1076	MUÑOZ ABRIGO DOMINGO FERNANDO	07017784	10070177841	D.Leg 1057 - CAS	FISCALIZADOR MUNICIPAL		SUBGERENCIA DE FISCALIZACION Y	31/12/2018	SIN ACCESOS	OTROS	1,625.00
1077	MUÑOZ MILICICH DIEGO GERMAN	09907043	10099070434	D.Leg 1057 - CAS	SERENO TACTICO		SUBGERENCIA DE SERENAZGO	31/12/2018	SIN ACCESOS	SEGURIDAD CIUDADANA (B.1)	886.67
1078	MUÑOZ RIVAS NESTOR OSWALDO	07078762	10070787623	D.Leg 1057 - CAS	FISCALIZADOR MUNICIPAL		SUBGERENCIA DE FISCALIZACION Y	31/12/2018	SIN ACCESOS	OTROS	1,500.00
1079	MUÑOZ SOLORZANO MARIA ROSA	09355333	10093553395	D.Leg 1057 - CAS	COORDINADORA DE VERIFICACION E INSPECCIONES		SUBGERENCIA DE FISCALIZACION TF	31/12/2018	SIN ACCESOS	OTROS	3,050.00
1080	MUÑOZ TANANTA ANGELA CAROLINA	40061007	10400610075	D.Leg 1057 - CAS	SERENO TACTICO		SUBGERENCIA DE SERENAZGO	31/12/2018	SIN ACCESOS	SEGURIDAD CIUDADANA (B.1)	506.67
1081	NAIZA VELARDE VICTOR FELIX	09279572	10092795735	D.Leg 1057 - CAS	ALMACENERO		GERENCIA DE SEGURIDAD CIUDADA	31/12/2018	SISTEMAS ADMINISTRATIVOS (A.1)	SEGURIDAD CIUDADANA (B.1)	1,393.34
1082	NAPAN VEGA LUIS ALBERTO	25644721	10256447211	D.Leg 1057 - CAS	PERSONAL OPERATIVO		SUBGERENCIA DE MOVILIDAD URBA	31/12/2018	SIN ACCESOS	SUPERVISIÓN DEL SERVICIO PÚBLICO DE TR	1,013.33
1083	NAPURI GRANADOS ROBERTO CESAR	10798009	10107980097	D.Leg 1057 - CAS	RESGUARDO INTERNO		GERENCIA DE ADMINISTRACION Y FI	31/12/2018	SIN ACCESOS	OTROS	1,500.00
1084	NARAZAS SERMEÑO VIOLETA ANAHI	41970069	10419700695	D.Leg 1057 - CAS	DIGITALIZADOR		SECRETARIA GENERAL	31/12/2018	SIN ACCESOS	OTROS	1,675.00
1085	NARREA CCANCHI JUNIOR OMAR	45698730	10456987309	D.Leg 1057 - CAS	SUPERVISOR FISCALIZADOR		SUBGERENCIA DE FISCALIZACION Y	31/12/2018	SISTEMAS ADMINISTRATIVOS (A.1)	OTROS	1,000.00
1086	NAVARRO HUAYLLA OSCAR OMAR	40477487	10404774871	D.Leg 1057 - CAS	FISCALIZADOR MUNICIPAL		SUBGERENCIA DE FISCALIZACION Y	31/12/2018	SIN ACCESOS	OTROS	1,250.00
1087	NAVARRO RODRIGUEZ EDUARDO DANIEL	09878877	10098788773	D.Leg 1057 - CAS	SERENO MOTORIZADO		SUBGERENCIA DE SERENAZGO	31/12/2018	SIN ACCESOS	SEGURIDAD CIUDADANA (B.1)	1,350.00
1088	NAVARRO VIDAL JORGE VICTOR ALEJANDRO	07037562	10070375627	D.Leg 1057 - CAS	SERENO CHOFER		SUBGERENCIA DE SERENAZGO	31/12/2018	SIN ACCESOS	SEGURIDAD CIUDADANA (B.1	1,113.33
1089	NEIRA CHANGA EDUARDO SERGIO	74091373	10740913731	D.Leg 1057 - CAS	SERENO MOTORIZADO		SUBGERENCIA DE SERENAZGO	31/12/2018	SIN ACCESOS	SEGURIDAD CIUDADANA	080.00
1090	NEME HUAPAYA ISAAC	72546029	10725460291	D.Leg 1057 - CAS	FISCALIZADOR MUNICIPAL		SUBGERENCIA DE FISCALIZACION Y	31/12/2018	SIN ACCESOS	OTROS	625.00
1091	NERIO PUERTAS JAVIER MARTIN	25582856	10255828563	D.Leg 1057 - CAS	TECNOLOGO MÉDICO		SUBGERENCIA DE SALUD Y BIENEST	31/12/2018	PROGRAMAS SOCIALES (A.2)	OTROS	2,500.00
1092	NEYRA FALCONI JESUS ELDIFONSO	10075694	10100756949	D.Leg 1057 - CAS	SERENO TACTICO		SUBGERENCIA DE SERENAZGO	31/12/2018	SIN ACCESOS	SEGURIDAD CIUDADANA (B	1,266.67
1093	NICOLL CENTURION ENRIQUE ARTURO	10098236	10100982361	D.Leg 1057 - CAS	OPERARIO JARDINERO		SUBGERENCIA DE LIMPIEZA PUBLICA	31/12/2018	SIN ACCESOS	OTROS	1,317.50
1094	NIETO CASTAÑEDA CESAR ARTURO	10813851	10108138519	D.Leg 1057 - CAS	SERENO MOTORIZADO		SUBGERENCIA DE SERENAZGO	31/12/2018	SIN ACCESOS	SEGURIDAD CIUDADANA (B.1)	2,025.00
1095	NIETO GAVILAN MIRIAM ALODIA	42283640	10422836409	D.Leg 1057 - CAS	OPERADOR CAM		GERENCIA DE SEGURIDAD CIUDADA	31/12/2018	OTROS SISTEMAS PARA GESTIONAR SERVICI	SEGURIDAD CIUDADANA (B.1)	625.00
1096	NIEVES VELA RAUL FERNANDO	22504058	10225040589	D.Leg 1057 - CAS	FISCALIZADOR MUNICIPAL		SUBGERENCIA DE FISCALIZACION Y	31/12/2018	SIN ACCESOS	OTROS	625.00
1097	NINA VELASQUEZ ELVIS LEONIDAS	80074943	10800749439	D.Leg 1057 - CAS	AUXILIAR DE CAMPO		GERENCIA DE CULTURA Y TURISMO	31/12/2018	SISTEMAS ADMINISTRATIVOS (A.1)	OTROS	2,000.00
1098	NINAQUISPE CHAVEZ IGNACIO	16625258	10166252585	D.Leg 1057 - CAS	SERENO TACTICO DEL AREA 02		SUBGERENCIA DE SERENAZGO	31/12/2018	SIN ACCESOS	SEGURIDAD CIUDADANA (B.1)	1,900.00
1099	NIÑO PALOMINO CECILIA ANGELICA	07947628	10079476281	D.Leg 1057 - CAS	ASISTENTE ADMINISTRATIVO		SUBGERENCIA DE COMERCIALIZACIO	31/12/2018	SISTEMAS ADMINISTRATIVOS (A.1)	MERCADOS (B.4)	3,325.00

MUNICIPALIDAD DE MIRAFLORES
SOFIA EVA RIOS ROSALES
Gerente
Gerencia de Administración y Finanzas
V°B°

GESTIÓN DE CAPITAL HUMANO

RE[illegible]N NOMINAL DEL PERSONAL POR MODALIDAD DE CONTRATO (D.LEG. 1057-CAS, 276, 728 [illegible]DORES)

ÍTEM	APELLIDOS Y NOMBRES	D.N.I.	RUC	[illegible] CONDICIÓN [illegible]	CARGO	CLASIFICADOR DE CARGO	NOMBRE DE OFICINA	FECHA DE TÉRMINO (DD/MM/AAAA)	APLICATIVOS (*)	ACTIVIDADES (**)	COMPENSACIÓN ECONÓMICA BRUTA
1100	NIQUIN AVALOS DENYS JEANER	71853469	10718534696	D.Leg 1057 - CAS	SERENO CHOFER		SUBGERENCIA DE SERENAZGO	31/12/2018	SIN ACCESOS	SEGURIDAD CIUDADANA (B.1)	1,113.33
1101	NIZAMA ARICA LUIS ANGEL	25814433	10258144339	D.Leg 1057 - CAS	SERENO - CONDUCCION VEHICULAR EN EL AREA 01		SUBGERENCIA DE SERENAZGO	31/12/2018	SIN ACCESOS	SEGURIDAD CIUDADANA (B.1)	417.50
1102	NIZAMA PEREZ WALTER ANGEL	09885761	10098857619	D.Leg 1057 - CAS	FISCALIZADOR MUNICIPAL		SUBGERENCIA DE FISCALIZACION Y	31/12/2018	SIN ACCESOS	OTROS	1,500.00
1103	NOA ORE WILFREDO	42365576	10423655769	D.Leg 1057 - CAS	SERENO MOTORIZADO		SUBGERENCIA DE SERENAZGO	31/12/2018	SIN ACCESOS	SEGURIDAD CIUDADANA (B.1)	1,080.00
1104	NOA PINEDO BRIAN	44837094	10448370947	D.Leg 1057 - CAS	SERENO MOTORIZADO		SUBGERENCIA DE SERENAZGO	31/12/2018	SIN ACCESOS	SEGURIDAD CIUDADANA (B.1)	810.00
1105	NOBORIKAWA NONOGAWA ELIZABETH	23273163	10232731635	D.Leg 1057 - CAS	SECRETARIA		GABINETE	31/12/2018	SISTEMAS ADMINISTRATIVOS (A.1)	OTROS	2,066.67
1106	NOMBERTO CHANDUVI KATIA JOHANA	40512731	10405127313	D.Leg 1057 - CAS	COORDINADOR DE CALIDAD AMBIENTAL		SUBGERENCIA DE DESARROLLO AM	31/12/2018	SISTEMAS ADMINISTRATIVOS (A.1)	RESIDUOS SÓLIDOS (B.3)	3,625.00
1107	NORIEGA DIAZ MIGUEL ANGEL	76601754	10766017547	D.Leg 1057 - CAS	OPERADOR CAM		GERENCIA DE SEGURIDAD CIUDADA	31/12/2018	OTROS SISTEMAS PARA GESTIONAR SERVICI	SEGURIDAD CIUDADANA (B.1)	1,125.00
1108	NOVOA RAMIREZ ERICK JOSE	06782203	10067822035	D.Leg 1057 - CAS	SERENO TACTICO		SUBGERENCIA DE SERENAZGO	31/12/2018	SIN ACCESOS	SEGURIDAD CIUDADANA (B.1)	1,393.33
1109	NUÑEZ BALLON MARIO GUILLERMO	08812285	10088122858	D.Leg 1057 - CAS	SERENO TACTICO		SUBGERENCIA DE SERENAZGO	31/12/2018	SIN ACCESOS	SEGURIDAD CIUDADANA (B.1)	1,013.33
1110	NUÑEZ BOCANEGRA MONICA PATRICIA	07550555	15337238570	D.Leg 1057 - CAS	INSTRUCTORA		SUBGERENCIA DE MOVILIDAD URBAN	31/12/2018	SIN ACCESOS	SUPERVISIÓN DEL SERVICIO PÚBLICO DE TR	1,741.67
1111	NUÑEZ CALLE YESENIA	42337292	10423372929	D.Leg 1057 - CAS	ABOGADO		SUBGERENCIA DE RECURSOS HUMA	31/12/2018	SISTEMAS ADMINISTRATIVOS (A.1)	OTROS	4,575.00
1112	NUÑEZ CHALCO CESAR FERNANDO	09715588	10097155882	D.Leg 1057 - CAS	OPERADOR CAM		GERENCIA DE SEGURIDAD CIUDADA	31/12/2018	OTROS SISTEMAS PARA GESTIONAR SERVICI	SEGURIDAD CIUDADANA (B.1)	500.00
1113	NUÑEZ CHANGA EDWIN ESTUARDO	40344935	10403449356	D.Leg 1057 - CAS	SERENO CHOFER		SUBGERENCIA DE SERENAZGO	31/12/2018	SIN ACCESOS	SEGURIDAD CIUDADANA (B.1)	835.00
1114	NUÑEZ MESA ERNESTO ALFREDO	07844038	10078440380	D.Leg 1057 - CAS	SERENO TACTICO DEL AREA 02		SUBGERENCIA DE SERENAZGO	31/12/2018	SIN ACCESOS	SEGURIDAD CIUDADANA (B.1)	380.00
1115	NUÑEZ MONSERRATT JOSE GREGORIO	0	15602280865	D.Leg 1057 - CAS	SERENO TACTICO		SUBGERENCIA DE SERENAZGO	31/12/2018	SIN ACCESOS	SEGURIDAD CIUDADANA (B.1)	506.67
1116	NUÑEZ PAULINO JUAN CARLOS	70313522	10703135221	D.Leg 1057 - CAS	ASISTENTE DE EXCAVACIONES ARQUEOLOGICAS Y GABINETE		HUACA PUCLLANA	31/12/2018	SIN ACCESOS	OTROS	2,083.33
1117	NUÑEZ RUNCIMAN JORGE ALEJANDRO	41436448	15457046405	D.Leg 1057 - CAS	ENCARGADO DE SEGURIDAD INTERNA		GERENCIA DE ADMINISTRACION Y FI	31/12/2018	SIN ACCESOS	OTROS	4,875.00
1118	ÑAHUI CCESA JOSE MARCELINO	42187668	10421876687	D.Leg 1057 - CAS	SERENO TACTICO		SUBGERENCIA DE SERENAZGO	31/12/2018	SIN ACCESOS	SEGURIDAD CIUDADANA (B.1)	1,646.67
1119	ÑAHUIRIMA TICA DENIS FELICITAS	42935108	10429351087	D.Leg 1057 - CAS	ESPECIALISTA EN CONTRATACIONES PUBLICAS		SUBGERENCIA DE LOGISTICA Y CON	31/12/2018	SIN ACCESOS	OTROS	8,953.32
1120	ÑAHUIS ESTACIO BATLLER ABRAHAM	42656688	10426566881	D.Leg 1057 - CAS	SERENO TACTICO		SUBGERENCIA DE SERENAZGO	31/12/2018	SIN ACCESOS	SEGURIDAD CIUDADANA (B.1)	886.67
1121	OBANDO ALVA CONSUELO AGRIPINA	27143683	10271436837	D.Leg 1057 - CAS	ASISTENTE DE ADQUISICIONES Y CONTRATACIONES		SUBGERENCIA DE LOGISTICA Y CON	31/12/2018	SIN ACCESOS	OTROS	6,125.00
1122	OBANDO SANCHEZ LUIS GUILLERMO	40308767	10403087675	D.Leg 1057 - CAS	FISCALIZADOR MUNICIPAL		SUBGERENCIA DE FISCALIZACION Y	31/12/2018	SIN ACCESOS	OTROS	375.00
1123	OBLITAS VILLALOBOS SAIRA TERESA	46777531	10467775311	D.Leg 1057 - CAS	ASISTENTE LEGAL - LABORAL		PROCURADURIA PUBLICA MUNICIPAL	31/12/2018	SISTEMAS ADMINISTRATIVOS (A.1)	OTROS	833.33
1124	OBREGON TORRES BELGUIN ANTHONY	70879568	10708795688	D.Leg 1057 - CAS	AYUDANTE DE OBRAS		SUBGERENCIA DE OBRAS PUBLICAS	31/12/2018	SIN ACCESOS	OTROS	2,400.00
1125	OCHOA AGUIRRE JOSE FRANCISCO	09820430	10098204305	D.Leg 1057 - CAS	FISCALIZADOR MUNICIPAL		SUBGERENCIA DE FISCALIZACION Y	31/12/2018	SIN ACCESOS	OTROS	1,750.00
1126	OCHOA HUAMAN EDWARD GIOVANNI	20023056	10200230502	D.Leg 1057 - CAS	INSPECTOR TECNICO DE SEGURIDAD EN DEFENSA CIVIL DE DETALLE		SUBGERENCIA DE DEFENSA CIVIL	31/12/2018	SISTEMAS ADMINISTRATIVOS (A.1)	OTROS	4,500.00
1127	OCHOA NAVARRO PABLO ANGEL JOSE	78230848	10782308482	D.Leg 1057 - CAS	FISCALIZADOR MUNICIPAL		SUBGERENCIA DE FISCALIZACION Y	31/12/2018	SIN ACCESOS	OTROS	1,375.00
1128	OJANAMA VALDIVIA MARIA CRISTINA	08274027	10082740274	D.Leg 1057 - CAS	APOYO ADMINISTRATIVO I		SUBGERENCIA DE FISCALIZACION Y	31/12/2018	SISTEMAS ADMINISTRATIVOS (A.1)	OTROS	1,950.00
1129	OJEDA MARIN JUAN CARLOS	09620769	10096207692	D.Leg 1057 - CAS	SERENO - CONDUCCION VEHICULAR EN EL AREA 01		SUBGERENCIA DE SERENAZGO	31/12/2018	SIN ACCESOS	SEGURIDAD CIUDADANA (B.1)	2,087.50
1130	OLGUIN APONTE JUAN RAUL	07507004	10075070042	D.Leg 1057 - CAS	SERENO TACTICO		SUBGERENCIA DE SERENAZGO	31/12/2018	SIN ACCESOS	SEGURIDAD CIUDADANA (B.1)	886.67
1131	OLIVA CASAS HARDY HECTOR	70377274	10703772744	D.Leg 1057 - CAS	OPERADOR CAM		GERENCIA DE SEGURIDAD CIUDADA	31/12/2018	OTROS SISTEMAS PARA GESTIONAR SERVICI	SEGURIDAD CIUDADANA (B.1)	1,750.00
1132	OLIVERA MILLA ALBERTO ALFONSO	07840657	10078406572	D.Leg 1057 - CAS	INSPECTOR MUNICIPAL DE TRANSPORTE		SUBGERENCIA DE MOVILIDAD URBAN	31/12/2018	SIN ACCESOS	SUPERVISIÓN DEL SERVICIO PÚBL	840.00
1133	OLIVERA PAREJA CARLOS ANIBAL	09665628	10096656284	D.Leg 1057 - CAS	FISCALIZADOR MUNICIPAL		SUBGERENCIA DE FISCALIZACION Y	31/12/2018	SIN ACCESOS	OTROS	750.00
1134	OLMEDO ÑAÑEZ SOFIA ANA CECILIA	74955560	10749555608	D.Leg 1057 - CAS	SERENO TACTICO		SUBGERENCIA DE SERENAZGO	31/12/2018	SIN ACCESOS	SEGURIDAD CIUDADANA (B.1)	1,266.67
1135	OLORTEGUI CALAMPA ROY RUDDY	47209539	10472095396	D.Leg 1057 - CAS	TECNICO DE TRANSITO Y Vialidad		SUBGERENCIA DE MOVILIDAD URBAN	31/12/2018	SIN ACCESOS	OTROS	600.00
1136	OQUELIZ OQUELIZ LUIS ENRIQUE	09589856	10095898560	D.Leg 1057 - CAS	ASISTENTE DE PRODUCCION Y MONTAJE EN SALAS DE ARTES VISUALES		GERENCIA DE CULTURA Y TURISMO	31/12/2018	SISTEMAS ADMINISTRATIVOS (A.1)	OTROS	2,823.33
1137	ORE GUEVARA PEDRO MARTIN FERNANDO	07028752	10070287523	D.Leg 1057 - CAS	COORDINADOR DE VERIFICACION TECNICA		SUBGERENCIA DE LICENCIA DE EDIF	31/12/2018	SISTEMAS ADMINISTRATIVOS (A.1)	OTROS	9,208.33
1138	ORMEÑO ARAGONEZ DAVID MARTIN	08825362	10088253626	D.Leg 1057 - CAS	SERENO CHOFER		SUBGERENCIA DE SERENAZGO	31/12/2018	SIN ACCESOS	SEGURIDAD CIUDADANA (B.1)	556.67
1139	ORMEÑO BARONI GUISEPPEE ESAU	10432547	10104325471	D.Leg 1057 - CAS	RESGUARDO INTERNO		GERENCIA DE ADMINISTRACION Y FI	31/12/2018	SIN ACCESOS	OTROS	1,650.00
1140	OROZCO ATOCHE ALFREDO	00204070	10002040706	D.Leg 1057 - CAS	SERENO TACTICO		SUBGERENCIA DE SERENAZGO	31/12/2018	SIN ACCESOS	SEGURIDAD CIUDADANA (B.1)	886.67
1141	OROZCO MENDEZ GLORIA MATILDE	0	15602278643	D.Leg 1057 - CAS	PERSONAL OPERATIVO		SUBGERENCIA DE MOVILIDAD URBAN	31/12/2018	SIN ACCESOS	SUPERVISIÓN DEL SERVICIO PÚBLICO DE TR	1,140.00
1142	ORTIZ AGAMA ADOLFO HECTOR	08660698	10086606982	D.Leg 1057 - CAS	ENCARGADO DE DISEÑO GRAFICO		GERENCIA DE COMUNICACIONES E I	31/12/2018	SIN ACCESOS	OTROS	4,500.00
1143	ORTIZ BUSTAMANTE PEDRO HORACIO	10867912	10108679129	D.Leg 1057 - CAS	COORDINADOR		GERENCIA DE PARTICIPACION VECIN	31/12/2018	SISTEMAS ADMINISTRATIVOS (A.1)	OTROS	10,500.00

MUNICIPALIDAD DE MIRAFLORES - Gerencia de Administración y Finanzas
SOFIA EVA RIOS ROSALES
Gerente
V°B°

GESTIÓN DE CAPITAL HUMANO

RE[illegible] NOMINAL DEL PERSONAL POR MODALIDAD DE CONTRATO (D.LEG. 1057-CAS, 276, 728 Y [illegible]CORES)

ÍTEM	APELLIDOS Y NOMBRES	D.N.I.	RUC	RÉGIMEN LABORAL O CONDICIÓN CONTRACTUAL	CARGO	CLASIFICADOR DE CARGO	NOMBRE DE OFICINA	FECHA DE TÉRMINO (DD/MM/AAAA)	APLICATIVOS (**)	ACTIVIDADES (***)	COMPENSACIÓN ECONÓMICA BRUTA
1144	ORTIZ MUÑOZ ROY ROGER	42564584	10425645849	D.Leg 1057 - CAS	CONDUCTOR		SUBGERENCIA DE MOVILIDAD URBAN	31/12/2018	SIN ACCESOS	OTROS	2,087.50
1145	ORTIZ PACHECO HAMILTON JOEL	80109888	10801098881	D.Leg 1057 - CAS	SERENO CHOFER		SUBGERENCIA DE SERENAZGO	31/12/2018	SIN ACCESOS	SEGURIDAD CIUDADANA (B.1)	974.17
1146	ORTIZ RICCI RUBEN GUILLERMO	09255091	10092550911	D.Leg 1057 - CAS	CHOFER		SUBGERENCIA DE LOGISTICA Y CON	31/12/2018	SIN ACCESOS	OTROS	2,100.00
1147	OSCATEGUI INGA JHON ROBERT	09655796	10096557961	D.Leg 1057 - CAS	INSPECTOR MUNICIPAL DE TRANSPORTE		SUBGERENCIA DE MOVILIDAD URBAN	31/12/2018	SIN ACCESOS	SUPERVISIÓN DEL SERVICIO PÚBLICO DE TRA	2,800.00
1148	OSORIO COELLO FERNANDO ERNESTO	44189609	15505360173	D.Leg 1057 - CAS	SERENO CHOFER		SUBGERENCIA DE SERENAZGO	31/12/2018	SIN ACCESOS	SEGURIDAD CIUDADANA (B.1)	556.67
1149	OSORIO MORI SILVANA LESLIE	41245608	10412456080	D.Leg 1057 - CAS	COORDINADOR COACTIVO		GERENCIA DE ADMINISTRACION TRIB	31/12/2018	SIN ACCESOS	OTROS	5,250.00
1150	OTAZU LOVATON DARWIN	10764963	10107649633	D.Leg 1057 - CAS	SUPERVISOR DE LA BRIGADA CANINA		SUBGERENCIA DE SERENAZGO	31/12/2018	SIN ACCESOS	SEGURIDAD CIUDADANA (B.1)	2,750.00
1151	OTOYA QUEREBALU FANNY PALMIRA	44218876	10442188764	D.Leg 1057 - CAS	PERSONAL OPERATIVO		SUBGERENCIA DE MOVILIDAD URBAN	31/12/2018	SIN ACCESOS	SUPERVISIÓN DEL SERVICIO PÚBLICO DE TRA	1,013.33
1152	PACHAMORO OSORIO KELIA MARIA	10868516	10108685161	D.Leg 1057 - CAS	SERENO TACTICO		SUBGERENCIA DE SERENAZGO	31/12/2018	SIN ACCESOS	SEGURIDAD CIUDADANA (B.1)	886.67
1153	PACHAS ACEVEDO LUIS ALBERTO	47463101	10474631015	D.Leg 1057 - CAS	ENCARGADO DEL PROGRAMA BASURA QUE NO ES BASURA		SUBGERENCIA DE DESARROLLO AME	31/12/2018	SISTEMAS ADMINISTRATIVOS (A.1)	RESIDUOS SÓLIDOS (B.3)	2,375.00
1154	PACHAS APARICIO ALEJANDRA ISABEL	44396903	10443969039	D.Leg 1057 - CAS	COORDINADORA DE MEDIOS DIGITALES		GERENCIA DE COMUNICACIONES E I	31/12/2018	SIN ACCESOS	OTROS	7,500.00
1155	PACHAS CARAZA MARCELA VICTORIA	07777415	10077774152	D.Leg 1057 - CAS	SERENO TACTICO		SUBGERENCIA DE SERENAZGO	31/12/2018	SIN ACCESOS	SEGURIDAD CIUDADANA (B.1)	1,013.33
1156	PACHAS FLORES ALHBER	40417607	10404176078	D.Leg 1057 - CAS	SERENO TACTICO		SUBGERENCIA DE SERENAZGO	31/12/2018	SIN ACCESOS	SEGURIDAD CIUDADANA (B.1)	1,266.67
1157	PACHECO NEYRA LUIS MARTIN	10009497	15503617949	D.Leg 1057 - CAS	SERENO CHOFER		SUBGERENCIA DE SERENAZGO	31/12/2018	SIN ACCESOS	SEGURIDAD CIUDADANA (B.1)	974.17
1158	PACHECO PACHECO LUIS ALFREDO	10443115	10104431157	D.Leg 1057 - CAS	PERSONAL OPERATIVO		SUBGERENCIA DE MOVILIDAD URBAN	31/12/2018	SIN ACCESOS	SUPERVISIÓN DEL SERVICIO PÚBLICO DE TRA	1,900.00
1159	PACHECO PAIVA MARIO	08238955	10082389551	D.Leg 1057 - CAS	MÉDICO GENERAL		SUBGERENCIA DE SALUD Y BIENEST	31/12/2018	PROGRAMAS SOCIALES (A.2)	OTROS	3,240.00
1160	PACUSSICH YRAOLA EDUARDO	40176434	10401764343	D.Leg 1057 - CAS	SERENO MOTORIZADO		SUBGERENCIA DE SERENAZGO	31/12/2018	SIN ACCESOS	SEGURIDAD CIUDADANA (B.1)	1,485.00
1161	PADILLA BARREDA ALFREDO JOSE	09980523	10099805230	D.Leg 1057 - CAS	CHOFER		SUBGERENCIA DE LOGISTICA Y CON	31/12/2018	SIN ACCESOS	OTROS	2,250.00
1162	PADILLA NAVARRETE JORGE LUIS	07617067	10076170679	D.Leg 1057 - CAS	SERENO TACTICO		SUBGERENCIA DE SERENAZGO	31/12/2018	SIN ACCESOS	SEGURIDAD CIUDADANA (B.1)	760.00
1163	PADRON MATOS JOEL NICOLAS	0	15603090460	D.Leg 1057 - CAS	FISCALIZADOR MUNICIPAL		SUBGERENCIA DE FISCALIZACION Y	31/12/2018	SIN ACCESOS	OTROS	875.00
1164	PADUA RANGEL PABLO MIGUEL	0	15603145477	D.Leg 1057 - CAS	FISCALIZADOR MUNICIPAL		SUBGERENCIA DE FISCALIZACION Y	31/12/2018	SIN ACCESOS	OTROS	625.00
1165	PAICO CABANILLAS ADRIAN JESUS	73960443	10739604431	D.Leg 1057 - CAS	SERENO TACTICO		SUBGERENCIA DE SERENAZGO	31/12/2018	SIN ACCESOS	SEGURIDAD CIUDADANA (B.1)	1,140.00
1166	PAIMA LIMAYLLA BLANCA SILVANA	41357079	10413570790	D.Leg 1057 - CAS	ELABORACION Y REVISION DE ESTUDIOS DE INGENIERIA CIVIL		SUBGERENCIA DE OBRAS PUBLICAS	31/12/2018	SIN ACCESOS	OTROS	5,000.00
1167	PAITAMPOMA HERRERA GERARDO JUNIOR	41837555	10418375553	D.Leg 1057 - CAS	SERENO MOTORIZADO		SUBGERENCIA DE SERENAZGO	31/12/2018	SIN ACCESOS	SEGURIDAD CIUDADANA (B.1)	1,080.00
1168	PAJUELO CHUMBES IZABEL	10798751	10107987512	D.Leg 1057 - CAS	CAMAROGRAFO EDITOR		GERENCIA DE COMUNICACIONES E I	31/12/2018	SISTEMAS ADMINISTRATIVOS (A.1)	OTROS	3,500.00
1169	PAJUELO SALDIVAR AMPARO ESTEFANIA	75489216	10754892167	D.Leg 1057 - CAS	PERSONAL OPERATIVO		SUBGERENCIA DE MOVILIDAD URBAN	31/12/2018	SIN ACCESOS	SUPERVISIÓN DEL SERVICIO PÚBLICO DE TRA	380.00
1170	PALACIOS BALLON MARIA ISABEL	47576770	10475797701	D.Leg 1057 - CAS	COORDINADORA DE "FORMACION A TRAVES DE LAS ARTES"		GERENCIA DE CULTURA Y TURISMO	31/12/2018	SIN ACCESOS	OTROS	4,300.00
1171	PALACIOS CHUNGA CHRISTIAN ALVARO	47882919	10478829197	D.Leg 1057 - CAS	SERENO TACTICO		SUBGERENCIA DE SERENAZGO	31/12/2018	SIN ACCESOS	SEGURIDAD CIUDADANA (B.1)	1,266.67
1172	PALACIOS DE LA CRUZ MIGUEL ANGEL	80229732	10802297322	D.Leg 1057 - CAS	FISCALIZADOR MUNICIPAL		SUBGERENCIA DE FISCALIZACION Y	31/12/2018	SIN ACCESOS	OTROS	1,125.00
1173	PALACIOS FARFAN MARTHIN IVAN	40490652	10404906521	D.Leg 1057 - CAS	SERENO TACTICO		SUBGERENCIA DE SERENAZGO	31/12/2018	SIN ACCESOS	SEGURIDAD CIUDADANA (B.1)	1,393.33
1174	PALACIOS GOMEZ CARLOS JESUS	25546823	10255468231	D.Leg 1057 - CAS	SERENO TACTICO		SUBGERENCIA DE SERENAZGO	31/12/2018	SIN ACCESOS	SEGURIDAD CIUDADANA (B.1)	760.00
1175	PALLIN CALVERA JIMMY LEONARDO	21466293	10214662936	D.Leg 1057 - CAS	SERENO CHOFER		SUBGERENCIA DE SERENAZGO	31/12/2018	SIN ACCESOS	SEGURIDAD CIUDADANA (B.1)	1,809.17
1176	PALMA SORIANO ROY ARTURO	48380943	10483809439	D.Leg 1057 - CAS	SERENO TACTICO		SUBGERENCIA DE SERENAZGO	31/12/2018	SIN ACCESOS	SEGURIDAD CIUDADANA (B.1)	1,013.33
1177	PALOMINO ANICAMA SAUL MARTIN	07502355	10075023559	D.Leg 1057 - CAS	SERENO TACTICO EN EL AREA 01		SUBGERENCIA DE SERENAZGO	31/12/2018	SIN ACCESOS	SEGURIDAD CIUDADANA (B.1)	1,900.00
1178	PALOMINO CARBAJAL ERICK WALTER	70429071	10704290719	D.Leg 1057 - CAS	SERENO TACTICO		SUBGERENCIA DE SERENAZGO	31/12/2018	SIN ACCESOS	SEGURIDAD CIUDADANA (B.1)	886.67
1179	PALOMINO CUSIHUALLPA JOHNNY	80408581	10804085811	D.Leg 1057 - CAS	SERENO TACTICO		SUBGERENCIA DE SERENAZGO	31/12/2018	SIN ACCESOS	SEGURIDAD CIUDADANA (B.1)	1,013.33
1180	PALOMINO ESPINOZA KATIA RAQUEL	46667084	10466670842	D.Leg 1057 - CAS	FISCALIZADOR MUNICIPAL		SUBGERENCIA DE FISCALIZACION Y	31/12/2018	SIN ACCESOS	OTROS	1,000.00
1181	PALOMINO HUAMAN JAIRO LUCIANO	46187993	10461879930	D.Leg 1057 - CAS	ASISTENTE DE COORDINACION Y MONTAJE EN SALAS DE ARTES VISUALE		GERENCIA DE CULTURA Y TURISMO	31/12/2018	SISTEMAS ADMINISTRATIVOS (A.1)	OTROS	2,333.33
1182	PALOMINO HURTADO EMER	46650101	10466501013	D.Leg 1057 - CAS	SERENO CHOFER		SUBGERENCIA DE SERENAZGO	31/12/2018	SIN ACCESOS	SEGURIDAD CIUDADANA (B.1)	556.67
1183	PALOMINO POLO ALAN BENJAMIN	07465154	10074651548	D.Leg 1057 - CAS	SERENO CHOFER		SUBGERENCIA DE SERENAZGO	31/12/2018	SIN ACCESOS	SEGURIDAD CIUDADANA (B.1)	1,670.00
1184	PALOMINO SANTA CRUZ JHON HENRY	74763721	10747637216	D.Leg 1057 - CAS	PERSONAL OPERATIVO		SUBGERENCIA DE MOVILIDAD URBAN	31/12/2018	SIN ACCESOS	SUPERVISIÓN DEL SERVICIO PÚBLICO DE TRA	1,773.33
1185	PALOMINO ZANABRIA JUAN MANUEL	44618953	10446189538	D.Leg 1057 - CAS	AYUDANTE DE OBRAS		SUBGERENCIA DE OBRAS PUBLICAS	31/12/2018	SIN ACCESOS	OTROS	2,000.00
1186	PANCHE CRUZ MILTON	10103827	10101038276	D.Leg 1057 - CAS	SERENO CHOFER		SUBGERENCIA DE SERENAZGO	31/12/2018	SIN ACCESOS	SEGURIDAD CIUDADANA (B.1)	835.00
1187	PANDURO BARDALES CLEDY	05357792	10053577925	D.Leg 1057 - CAS	FISCALIZADOR MUNICIPAL		SUBGERENCIA DE FISCALIZACION Y	31/12/2018	SIN ACCESOS	OTROS	500.00

MUNICIPALIDAD DE MIRAFLORES
SOFIA EVA RICS ROSALES
Gerente
Gerencia de Administración y Finanzas
V°B°

GESTIÓN DE CAPITAL HUMANO

RES[illegible]NOMINAL DEL PERSONAL POR MODALIDAD DE CONTRATO (D.LEG. 1057-CAS, 276, 728 Y [illegible]ORES)

ÍTEM	APELLIDOS Y NOMBRES	D.N.I.	RUC	RÉGIMEN LABORAL O CONDICIÓN CONTRACTUAL	CARGO	CLASIFICADOR DE CARGO	NOMBRE DE OFICINA	FECHA DE TÉRMINO (DD/MM/AAAA)	APLICATIVOS (**)	ACTIVIDADES (***)	COMPENSACIÓN ECONÓMICA BRUTA
1188	PANTA FERNANDEZ BERLINDA JADE	41702848	10417028485	D.Leg 1057 - CAS	SERENO TACTICO		SUBGERENCIA DE SERENAZGO	31/12/2018	SIN ACCESOS	SEGURIDAD CIUDADANA (B.1)	1,913.33
1189	PANTOJA ESPINOZA MARCOS JULIO	09591173	10095911736	D.Leg 1057 - CAS	SERENO TACTICO		SUBGERENCIA DE SERENAZGO	31/12/2018	SIN ACCESOS	SEGURIDAD CIUDADANA (B.1)	380.00
1190	PAQUI COLOS JOHN CARLOS	41746612	10417466121	D.Leg 1057 - CAS	FISCALIZADOR MUNICIPAL		SUBGERENCIA DE FISCALIZACION Y	31/12/2018	SIN ACCESOS	OTROS	2,750.00
1191	PARADAS GALLARDO ALFONSO RAFAEL	0	15602097771	D.Leg 1057 - CAS	SERENO TACTICO		SUBGERENCIA DE SERENAZGO	31/12/2018	SIN ACCESOS	SEGURIDAD CIUDADANA (B.1)	760.00
1192	PARDO FIGUEROA ARIAS OSCAR ARTURO	08886620	10088862206	D.Leg 1057 - CAS	SERENO - CONDUCCION VEHICULAR		SUBGERENCIA DE SERENAZGO	31/12/2018	SIN ACCESOS	SEGURIDAD CIUDADANA (B.1)	2,087.50
1193	PAREDES ACEVEDO CARLOS AUGUSTO	70398443	10703984431	D.Leg 1057 - CAS	PERSONAL MOTORIZADO		SUBGERENCIA DE MOVILIDAD URBAN	31/12/2018	SIN ACCESOS	SUPERVISIÓN DEL SERVICIO PÚBLICO DE TR	2,025.00
1194	PAREDES BOREDO DANTE ALFREDO	43963588	10439635881	D.Leg 1057 - CAS	SERENO TACTICO		SUBGERENCIA DE SERENAZGO	31/12/2018	SIN ACCESOS	SEGURIDAD CIUDADANA (B.1)	1,266.67
1195	PAREDES CHAVEZ CHRISTIAN GIOVANNY	40098284	10400982843	D.Leg 1057 - CAS	CAJERO		SUBGERENCIA DE CONTABILIDAD Y	31/12/2018	SISTEMAS ADMINISTRATIVOS (A.1)	RESPONSABLES DEL MANEJO DE LAS CUENT	1,500.00
1196	PAREDES CUBA EDILBERTO ZACARIAS	08551601	10085516014	D.Leg 1057 - CAS	SERENO CHOFER		SUBGERENCIA DE SERENAZGO	31/12/2018	SIN ACCESOS	SEGURIDAD CIUDADANA (B.1)	1,391.67
1197	PAREDES FLORES NILTON AUGUSTO	10734432	10107344328	D.Leg 1057 - CAS	SERENO CHOFER		SUBGERENCIA DE SERENAZGO	31/12/2018	SIN ACCESOS	SEGURIDAD CIUDADANA (B.1)	835.00
1198	PAREDES JAULER MIGUEL ANGEL	44531668	10445316682	D.Leg 1057 - CAS	SERENO CHOFER		SUBGERENCIA DE SERENAZGO	31/12/2018	SIN ACCESOS	SEGURIDAD CIUDADANA (B.1)	1,252.50
1199	PAREDES MARTEL ALEX LUIS	43427823	10434278231	D.Leg 1057 - CAS	FISCALIZADOR MUNICIPAL		SUBGERENCIA DE FISCALIZACION Y	31/12/2018	SIN ACCESOS	OTROS	1,250.00
1200	PAREDES RENGIFO PABLO GIOMAR	46146420	10461464209	D.Leg 1057 - CAS	PROMOTOR DE DEPORTES		SUBGERENCIA DE DEPORTE Y RECR	31/12/2018	SIN ACCESOS	OTROS	2,250.00
1201	PAREDES RIVADENEIRA PARRISH ADOLFO ADEMIR MAX	73004474	10730044742	D.Leg 1057 - CAS	SERENO MOTORIZADO		SUBGERENCIA DE SERENAZGO	31/12/2018	SIN ACCESOS	SEGURIDAD CIUDADANA (B.1)	540.00
1202	PAREDES ROJAS CARLOS ANDRES	16806199	10168061991	D.Leg 1057 - CAS	SERENO TACTICO EN EL AREA 01		SUBGERENCIA DE SERENAZGO	31/12/2018	SIN ACCESOS	SEGURIDAD CIUDADANA (B.1)	1,900.00
1203	PAREDES YAURI JOHANNA RAQUEL	45792165	10457921654	D.Leg 1057 - CAS	APOYO ADMINISTRATIVO II DE LA FASE RESOLUTIVA		SUBGERENCIA DE FISCALIZACION Y	31/12/2018	SISTEMAS ADMINISTRATIVOS (A.1)	OTROS	1,512.50
1204	PAREDEZ SANTOS MARIA LUISA	40761426	10407614262	D.Leg 1057 - CAS	ASISTENTE DE VERIFICACIÓN ADMINISTRATIVA I		SUBGERENCIA DE LICENCIA DE EDIF	31/12/2018	SISTEMAS ADMINISTRATIVOS (A.1)	OTROS	4,015.00
1205	PARIAMACHI GRAZA DAYVI ALVER	48567475	10485674751	D.Leg 1057 - CAS	PARQUEADOR		SUBGERENCIA DE RECAUDACION	31/12/2018	SIN ACCESOS	OTROS	1,600.00
1206	PARICAHUA MAMANI SIMON FERNANDO	45736680	10457366804	D.Leg 1057 - CAS	RESGUARDO INTERNO		GERENCIA DE ADMINISTRACION Y FI	31/12/2018	SIN ACCESOS	OTROS	1,650.00
1207	PARIHUARA SALDIVAR CECILIO	08388536	10083835365	D.Leg 1057 - CAS	AUXILIAR EN MANTENIMIENTO III		SUBGERENCIA DE LOGISTICA Y CON	31/12/2018	SIN ACCESOS	OTROS	1,408.33
1208	PARIONA HUAYHUAPUMA FAUSTINO	06658763	10066587636	D.Leg 1057 - CAS	SERENO TACTICO		SUBGERENCIA DE SERENAZGO	31/12/2018	SIN ACCESOS	SEGURIDAD CIUDADANA (B.1)	1,013.33
1209	PARIONA VALLEJOS RICHARD DAVID	09488250	10094882503	D.Leg 1057 - CAS	SERENO CHOFER		SUBGERENCIA DE SERENAZGO	31/12/2018	SIN ACCESOS	SEGURIDAD CIUDADANA (B.1)	1,113.33
1210	PARISACA MAMANI RICHARD	45596028	10455966286	D.Leg 1057 - CAS	SERENO TACTICO		SUBGERENCIA DE SERENAZGO	31/12/2018	SIN ACCESOS	SEGURIDAD CIUDADANA (B.1)	1,393.33
1211	PARRA CHAUCA MARIA CRISTINA	47293156	10472931569	D.Leg 1057 - CAS	GUIA OFICIAL DE TURISMO		HUACA PUCLLANA	31/12/2018	SIN ACCESOS	OTROS	3,450.00
1212	PARRA MARQUEZ DENNYS ALEXANDER	0	15602027951	D.Leg 1057 - CAS	PERSONAL OPERATIVO		SUBGERENCIA DE MOVILIDAD URBAN	31/12/2018	SIN ACCESOS	SUPERVISIÓN DEL SERVICIO PÚBLICO DE TR	888.67
1213	PASACHE ANTICONA LEON FELIPE	07749411	10077494117	D.Leg 1057 - CAS	AYUDANTE DE OBRAS		SUBGERENCIA DE OBRAS PUBLICAS	31/12/2018	SIN ACCESOS	OTROS	2,000.00
1214	PASCO SAENZ JUAN MIGUEL	73196537	10731965370	D.Leg 1057 - CAS	ENCARGADO DE PRENSA Y DIFUSION		GERENCIA DE CULTURA Y TURISMO	31/12/2018	SIN ACCESOS	OTROS	2,083.33
1215	PASSANO SARAVIA ENRIQUE GASTON	43261873	15423120964	D.Leg 1057 - CAS	ASESOR PARA LA GERENCIA DE SEGURIDAD CIUDADANA		GERENCIA DE SEGURIDAD CIUDADA	31/12/2018	OTROS SISTEMAS PARA GESTIONAR SERVICI	SEGURIDAD CIUDADANA (B.1)	7,000.00
1216	PASTOR MALLMA ELMER SAMUEL	48516173	10486161731	D.Leg 1057 - CAS	SERENO TACTICO		SUBGERENCIA DE SERENAZGO	31/12/2018	SIN ACCESOS	SEGURIDAD CIUDADANA (B.1)	1,013.33
1217	PASTOR MIGNONE MARIA GRAZIA	45605821	10456058219	D.Leg 1057 - CAS	RESOLUTOR		SUBGERENCIA DE REGISTRO Y ORIE	31/12/2018	SISTEMAS ADMINISTRATIVOS (A.1)	OTROS	3,450.00
1218	PASTOR REVATTA JAIME ALFONSO	09859144	10098591449	D.Leg 1057 - CAS	SERENO MOTORIZADO		SUBGERENCIA DE SERENAZGO	31/12/2018	SIN ACCESOS	SEGURIDAD CIUDADANA (B.1)	675.00
1219	PATIÑO CASTAÑEDA CAROLYN JAZMIN	47589718	10475897183	D.Leg 1057 - CAS	ORIENTADOR DE CONTRIBUYENTES		SUBGERENCIA DE RECAUDACION	31/12/2018	SISTEMAS ADMINISTRATIVOS (A.1)	OTROS	1,333.33
1220	PATRON ESTERRIPA MARIA LUISA	07842362	10078423621	D.Leg 1057 - CAS	ESPECIALISTA EN CONSERVACION TEXTIL		HUACA PUCLLANA	31/12/2018	SISTEMAS ADMINISTRATIVOS (A.1)	OTROS	3,750.00
1221	PAUCAR HANCCO JAVIER FRANCISCO	41288956	10412889563	D.Leg 1057 - CAS	CONDUCTOR		SUBGERENCIA DE MOVILIDAD URBAN	31/12/2018	SIN ACCESOS	OTROS	844.17
1222	PAUCAR JAQUE RONALD	42080965	10420809650	D.Leg 1057 - CAS	SERENO TACTICO		SUBGERENCIA DE SERENAZGO	31/12/2018	SIN ACCESOS	SEGURIDAD CIUDADANA (B.1)	873.33
1223	PAUCAR JIMENEZ NELLY ISABEL	09006556	10090065560	D.Leg 1057 - CAS	SERENO TACTICO		SUBGERENCIA DE SERENAZGO	31/12/2018	SIN ACCESOS	SEGURIDAD CIUDADANA (B.1)	840.00
1224	PAUCAR MARAVI EDWIN CESAR	09951810	10099518109	D.Leg 1057 - CAS	SERENO TACTICO		SUBGERENCIA DE SERENAZGO	31/12/2018	SIN ACCESOS	SEGURIDAD CIUDADANA (B.1)	886.67
1225	PAUCAR ROJAS RAUL EUGENIO	08361763	10083617638	D.Leg 1057 - CAS	AUXILIAR DE CAMPO		HUACA PUCLLANA	31/12/2018	SIN ACCESOS	OTROS	1,875.00
1226	PAULINO AZANZA JOSE ANTONIO	44144103	10441441032	D.Leg 1057 - CAS	AUXILIAR EN EL TRAZADO DE LÍNEA DE TRÁNSITO		SUBGERENCIA DE OBRAS PUBLICAS	31/12/2018	SIN ACCESOS	OTROS	3,000.00
1227	PAZ FLORES GLADYS ROXANA	41731925	10417319251	D.Leg 1057 - CAS	ARQUEOLOGA DE CAMPO		HUACA PUCLLANA	31/12/2018	SIN ACCESOS	OTROS	4,666.67
1228	PEÑA CARRASCO ROBERTO BENJAMIN	42625849	10426258493	D.Leg 1057 - CAS	FISCALIZADOR MUNICIPAL		SUBGERENCIA DE FISCALIZACION Y	31/12/2018	SIN ACCESOS	OTROS	375.00
1229	PEÑA CORDOVA JUAN ALBERTO	09105215	10091052151	D.Leg 1057 - CAS	OPERARIO		SUBGERENCIA DE OBRAS PUBLICAS	31/12/2018	SIN ACCESOS	OTROS	2,125.00
1230	PEÑA GARCIA JORGE ALBERTO	06179785	10061797853	D.Leg 1057 - CAS	SERENO TACTICO		SUBGERENCIA DE SERENAZGO	31/12/2018	SIN ACCESOS	SEGURIDAD CIUDADANA (B.1)	1,900.00
1231	PEÑA ORELLANA ALEXANDER	40943129	10409431297	D.Leg 1057 - CAS	SERENO - MOTORIZADO EN EL AREA 01		SUBGERENCIA DE SERENAZGO	31/12/2018	SIN ACCESOS	SEGURIDAD CIUDADANA (B.1)	2,025.00

MUNICIPALIDAD DE MIRAFLORES - Gerencia de Administración y Finanzas
SOFIA EVA RIOS ROSALES
Gerente
V°B°

GESTIÓN DE CAPITAL HUMANO

RES[illegible]NOMINAL DEL PERSONAL POR MODALIDAD DE CONTRATO (D.LEG. 1057-CAS, 276, 728 Y [illegible]ORES)

ÍTEM	APELLIDOS Y NOMBRES	D.N.I.	RUC	CONDICIÓN	CARGO	CLASIFICADOR DE CARGO	NOMBRE DE OFICINA	FECHA DE TÉRMINO (DD/MM/AAAA)	APLICATIVOS (**)	ACTIVIDADES (***)	COMPENSACIÓN ECONÓMICA BRUTA
1232	PEÑA PORTUGUEZ PAULO CESAR	08889214	10088892149	D.Leg 1057 - CAS	SERENO TACTICO		SUBGERENCIA DE SERENAZGO	31/12/2018	SIN ACCESOS	SEGURIDAD CIUDADANA (B.1)	1,013.33
1233	PEÑA PUELLES JUANA	45072797	10450727976	D.Leg 1057 - CAS	PERSONAL OPERATIVO		SUBGERENCIA DE MOVILIDAD URBAN	31/12/2018	SIN ACCESOS	SUPERVISIÓN DEL SERVICIO PÚBLICO DE TRA	633.33
1234	PEÑA RIOS LEANINFER RYSIL	45079649	10450796496	D.Leg 1057 - CAS	PERSONAL ADMINISTRATIVO I		SUBGERENCIA DE FISCALIZACION Y	31/12/2018	SIN ACCESOS	OTROS	2,375.00
1235	PERAL ROLDAN LUCAS	0	15553772602	D.Leg 1057 - CAS	SERENO TACTICO		SUBGERENCIA DE SERENAZGO	31/12/2018	SIN ACCESOS	SEGURIDAD CIUDADANA (B.1)	1,773.33
1236	PERALTA CHAVEZ WILDER	41095044	10410950486	D.Leg 1057 - CAS	SERENO CHOFER		SUBGERENCIA DE SERENAZGO	31/12/2018	SIN ACCESOS	SEGURIDAD CIUDADANA (B.1)	974.17
1237	PERALTA PORTOCARRERO LIZBETH CAROLINA	02884524	10028845249	D.Leg 1057 - CAS	ARQUITECTO EN LA FASE INSTRUCTORA DEL PROCEDIMIENTO SANCIONA		SUBGERENCIA DE FISCALIZACION Y	31/12/2018	SISTEMAS ADMINISTRATIVOS (A.1)	OTROS	6,250.00
1238	PERALTA ZAMORA MARIELLA	09731515	10097315154	D.Leg 1057 - CAS	ARQUITECTO I		SUBGERENCIA DE COMERCIALIZACIO	31/12/2018	SIN ACCESOS	MERCADOS (B.4)	4,650.00
1239	PERCA MAMANI EDWIN	09785473	10097854730	D.Leg 1057 - CAS	SERENO TACTICO		SUBGERENCIA DE SERENAZGO	31/12/2018	SIN ACCESOS	SEGURIDAD CIUDADANA (B.1)	2,026.67
1240	PEREA COMETIVOS JAVIER	09668062	10096680622	D.Leg 1057 - CAS	SERENO MOTORIZADO		SUBGERENCIA DE SERENAZGO	31/12/2018	SIN ACCESOS	SEGURIDAD CIUDADANA (B.1)	2,160.00
1241	PEREA ESPEJO LUIS NOLBERTO	08160375	10081603753	D.Leg 1057 - CAS	SUPERVISOR DE LA CENTRAL ALERTA MIRAFLORES		GERENCIA DE SEGURIDAD CIUDADA	31/12/2018	OTROS SISTEMAS PARA GESTIONAR SERVICI	SEGURIDAD CIUDADANA (B.1)	3,125.00
1242	PEREDO ARENAS KATHERINA ISABEL	18121995	10181219951	D.Leg 1057 - CAS	VERIFICADOR ADMINISTRATIVO MODALIDAD C Y D		SUBGERENCIA DE LICENCIA DE EDIF	31/12/2018	OTROS SISTEMAS PARA GESTIONAR SERVICI	OTROS	5,375.00
1243	PEREDO TITO DARWIN ADAN	42543687	10425436878	D.Leg 1057 - CAS	SERENO TACTICO		SUBGERENCIA DE SERENAZGO	31/12/2018	SIN ACCESOS	SEGURIDAD CIUDADANA (B.1)	1,140.00
1244	PEREIRA RIOS VICTOR HUGO	25609071	10256090711	D.Leg 1057 - CAS	SERENO CHOFER		SUBGERENCIA DE SERENAZGO	31/12/2018	SIN ACCESOS	SEGURIDAD CIUDADANA (B.1)	1,570.00
1245	PEREYRA CUESTAS ISRAEL JUAN PABLO	10524995	10105249956	D.Leg 1057 - CAS	PARAMEDICO		SUBGERENCIA DE SERENAZGO	31/12/2018	SIN ACCESOS	SEGURIDAD CIUDADANA (B.1)	1,833.33
1246	PEREYRA PIZZINO DIANA VIOLETA	08216752	10082167523	D.Leg 1057 - CAS	SECRETARIA		GERENCIA DE ASESORIA JURIDICA	31/12/2018	SISTEMAS ADMINISTRATIVOS (A.1)	OTROS	3,850.00
1247	PEREZ AVALOS VICTOR MANUEL	76818805	10768188055	D.Leg 1057 - CAS	PERSONAL OPERATIVO		SUBGERENCIA DE MOVILIDAD URBAN	31/12/2018	SIN ACCESOS	SUPERVISIÓN DEL SERVICIO PÚBLICO DE TRA	1,393.33
1248	PEREZ BLANCO CELSO ALEJANDRO	45514439	10455144391	D.Leg 1057 - CAS	PERSONAL OPERATIVO		SUBGERENCIA DE MOVILIDAD URBAN	31/12/2018	SIN ACCESOS	SUPERVISIÓN DEL SERVICIO PÚBLICO DE TRA	380.00
1249	PEREZ CAMARA KEVIN ALEJANDRO	74507501	10745075016	D.Leg 1057 - CAS	SERENO TACTICO		SUBGERENCIA DE SERENAZGO	31/12/2018	SIN ACCESOS	SEGURIDAD CIUDADANA (B.1)	1,773.33
1250	PEREZ CCOYLLO JESUS GREGORIO	09487617	10094876171	D.Leg 1057 - CAS	CONDUCTOR		SUBGERENCIA DE MOVILIDAD URBAN	31/12/2018	SIN ACCESOS	OTROS	835.00
1251	PEREZ DIAZ FERNANDO RUBEN	09406168	10094061682	D.Leg 1057 - CAS	SECTORISTA TRIBUTARIO II		SUBGERENCIA DE RECAUDACION	31/12/2018	SISTEMAS ADMINISTRATIVOS (A.1)	OTROS	1,725.00
1252	PEREZ HERRERA LUIS ANTONIO	70882776	10708827768	D.Leg 1057 - CAS	SERENO TACTICO		SUBGERENCIA DE SERENAZGO	31/12/2018	SIN ACCESOS	SEGURIDAD CIUDADANA (B.1)	886.67
1253	PEREZ HUAYTA LUIS JEANS PIERRE	46265939	10462659399	D.Leg 1057 - CAS	OPERADOR CAM		GERENCIA DE SEGURIDAD CIUDADA	31/12/2018	OTROS SISTEMAS PARA GESTIONAR SERVICI	SEGURIDAD CIUDADANA (B.1)	1,500.00
1254	PEREZ MILLA JULIO CESAR	41562086	10415620867	D.Leg 1057 - CAS	OPERADOR CAM		GERENCIA DE SEGURIDAD CIUDADA	31/12/2018	OTROS SISTEMAS PARA GESTIONAR SERVICI	SEGURIDAD CIUDADANA (B.1)	375.00
1255	PEREZ PANDURO JUAN JOSE	45633457	10456334577	D.Leg 1057 - CAS	RESGUARDO INTERNO		GERENCIA DE ADMINISTRACION Y FI	31/12/2018	SIN ACCESOS	OTROS	1,650.00
1256	PEREZ PAREDES MARIA DEL ROSARIO	07999475	15475732574	D.Leg 1057 - CAS	ENCARGADA DE VEHICULOS MENORES		GERENCIA DE SEGURIDAD CIUDADA	31/12/2018	SISTEMAS ADMINISTRATIVOS (A.1)	SEGURIDAD CIUDADANA (B.1)	2,916.67
1257	PEREZ PEREZ HEBER	09430192	10094301926	D.Leg 1057 - CAS	SERENO TACTICO		SUBGERENCIA DE SERENAZGO	31/12/2018	SIN ACCESOS	SEGURIDAD CIUDADANA (B.1)	633.33
1258	PEREZ SALAS LEONARDO DE JESUS	0	15602659671	D.Leg 1057 - CAS	SERENO TACTICO		SUBGERENCIA DE SERENAZGO	31/12/2018	SIN ACCESOS	SEGURIDAD CIUDADANA (B.1)	1,013.33
1259	PEREZ SANTISTEBAN DORIS VIOLETA	08826647	10088266477	D.Leg 1057 - CAS	BRIGADISTA DE TENENCIA RESPONSABLE DE MASCOTAS		GERENCIA DE DESARROLLO HUMAN	31/12/2018	PROGRAMAS SOCIALES (A.2)	OTROS	1,400.00
1260	PEREZ UCEDA OLGA ADRIANA	41318396	10413183966	D.Leg 1057 - CAS	ASESOR LEGAL I		GERENCIA DE DESARROLLO URBAN	31/12/2018	SISTEMAS ADMINISTRATIVOS (A.1)	OTROS	5,808.34
1261	PEREZ VALDERRAMA RORY WILLAN	70584420	10705844203	D.Leg 1057 - CAS	SERENO MOTORIZADO		SUBGERENCIA DE SERENAZGO	31/12/2018	SIN ACCESOS	SEGURIDAD CIUDADANA (B.1)	945.00
1262	PEREZ VELASQUEZ FELIX ALEJANDRO	42821856	10428218561	D.Leg 1057 - CAS	SERENO MOTORIZADO		SUBGERENCIA DE SERENAZGO	31/12/2018	SIN ACCESOS	SEGURIDAD CIUDADANA (B.1)	2,025.00
1263	PEREZ ZUÑIGA NATALIO ANTONIO	09730113	10097301137	D.Leg 1057 - CAS	SERENO TACTICO		SUBGERENCIA DE SERENAZGO	31/12/2018	SIN ACCESOS	SEGURIDAD CIUDADANA (B.1)	1,393.33
1264	PEREZ-GODOY PEREZ GIOMAR RICARDO	40414981	10404149810	D.Leg 1057 - CAS	SERENO CHOFER		SUBGERENCIA DE SERENAZGO	31/12/2018	SIN ACCESOS	SEGURIDAD CIUDADANA (B.1)	1,835.00
1265	PETTIT RINCON RAFAEL ALBERTO	0	15602573246	D.Leg 1057 - CAS	FISCALIZADOR MUNCIPAL		SUBGERENCIA DE FISCALIZACION Y	31/12/2018	SIN ACCESOS	OTROS	1,500.00
1266	PICHARDO DURAND JOAQUIN RICARDO	40518048	10405180486	D.Leg 1057 - CAS	SERENO - MOTORIZADO EN EL AREA 01		SUBGERENCIA DE SERENAZGO	31/12/2018	SIN ACCESOS	SEGURIDAD CIUDADANA (B.1)	2,025.00
1267	PILARES CHAHUAYA ROBERTO CARLOS	42229974	10422299748	D.Leg 1057 - CAS	SERENO TACTICO		SUBGERENCIA DE SERENAZGO	31/12/2018	SIN ACCESOS	SEGURIDAD CIUDADANA (B.1)	506.67
1268	PINEDO CARO LUIGGI ALBERTO	44578126	10445781261	D.Leg 1057 - CAS	SERENO TACTICO		SUBGERENCIA DE SERENAZGO	31/12/2018	SIN ACCESOS	SEGURIDAD CIUDADANA (B.1)	1,013.33
1269	PINEDO MOZOMBITE NELSON	43534848	10435348489	D.Leg 1057 - CAS	SERENO MOTORIZADO		SUBGERENCIA DE SERENAZGO	31/12/2018	SIN ACCESOS	SEGURIDAD CIUDADANA (B.1)	2,025.00
1270	PINEDO SIPAN JULIO ENRIQUE	06367178	10063671784	D.Leg 1057 - CAS	SERENO MOTORIZADO		SUBGERENCIA DE SERENAZGO	31/12/2018	SIN ACCESOS	SEGURIDAD CIUDADANA (B.1)	1,755.00
1271	PINEDO VARGAS JESUS AGAPITO	08012277	10080122778	D.Leg 1057 - CAS	FISCALIZADOR MUNCIPAL		SUBGERENCIA DE FISCALIZACION Y	31/12/2018	SIN ACCESOS	OTROS	1,500.00
1272	PINO GUTIERREZ ALEJANDRO EUSEBIO	09158542	10091585427	D.Leg 1057 - CAS	ASESOR EN TEMAS DE CONTROL INTERNO Y GESTION PUBLICA		GERENCIA MUNICIPAL	31/12/2018	SISTEMAS ADMINISTRATIVOS (A.1)	OTROS	11,333.34
1273	PINTO TORRES ERIKA ELIZABETH	09880158	10098801583	D.Leg 1057 - CAS	ABOGADO II		GERENCIA DE ASESORIA JURIDICA	31/12/2018	SISTEMAS ADMINISTRATIVOS (A.1)	OTROS	7,300.00
1274	PINZAS MALPARTIDA JUAN MANUEL	43588889	15338874933	D.Leg 1057 - CAS	JEFE DE AREA 3		SUBGERENCIA DE SERENAZGO	31/12/2018	SIN ACCESOS	SEGURIDAD CIUDADANA (B.1)	6,175.00
1275	PIÑA DAVILA JULIANA JESSICA	05361994	10053619946	D.Leg 1057 - CAS	INSPECTOR MUNICIPAL DE TRANSPORTE		SUBGERENCIA DE MOVILIDAD URBAN	31/12/2018	SIN ACCESOS	SUPERVISIÓN DEL SERVICIO PÚBLICO DE TRA	980.00

MUNICIPALIDAD DE MIRAFLORES – Gerencia de Administración y Finanzas
SOFIA EVA RIOS ROSALES
Gerente
V°B°

GESTIÓN DE CAPITAL HUMANO

RE[illegible]N NOMINAL DEL PERSONAL POR MODALIDAD DE CONTRATO (D.LEG. 1057-CAS, 276, 728 [illegible]DORES)

ÍTEM	APELLIDOS Y NOMBRES	D.N.I.	RUC	RÉGIMEN LABORAL O CONDICIÓN CONTRACTUAL	CARGO	CLASIFICADOR DE CARGO	NOMBRE DE OFICINA	FECHA DE TÉRMINO (DD/MM/AAAA)	APLICATIVOS (**)	ACTIVIDADES (***)	COMPENSACIÓN ECONÓMICA BRUTA
1276	PIO HUAMAN VIZCARDO GUSTAVO ADRIAN	70126417	10701264172	D.Leg 1057 - CAS	ASESOR DE PLATAFORMA		SUBGERENCIA DE LICENCIA DE EDIF	31/12/2018	SISTEMAS ADMINISTRATIVOS (A.1)	OTROS	3,668.00
1277	PIZANGO LAZO JUAN ARTURO	07057589	10070575898	D.Leg 1057 - CAS	SERENO CHOFER		SUBGERENCIA DE SERENAZGO	31/12/2018	SIN ACCESOS	SEGURIDAD CIUDADANA (B.1)	1,809.17
1278	PIZANGO LAZO MARCO ANTONIO	09230377	10092303778	D.Leg 1057 - CAS	SERENO TACTICO		SUBGERENCIA DE SERENAZGO	31/12/2018	SIN ACCESOS	SEGURIDAD CIUDADANA (B.1)	1,266.67
1279	PIZANGO PIÑA GIANCARLOS	46803058	10468030581	D.Leg 1057 - CAS	PERSONAL OPERATIVO		SUBGERENCIA DE MOVILIDAD URBAN	31/12/2018	SIN ACCESOS	SUPERVISIÓN DEL SERVICIO PÚBLICO DE TRA	1,013.33
1280	PIZARRO BARRERA LUIS FERNANDO	05384873	10053848732	D.Leg 1057 - CAS	SERENO MOTORIZADO		SUBGERENCIA DE SERENAZGO	31/12/2018	SIN ACCESOS	SEGURIDAD CIUDADANA (B.1)	1,080.00
1281	PIZARRO HUAMANI VICTOR MARTIN	41043216	10410432353	D.Leg 1057 - CAS	SERENO TACTICO		SUBGERENCIA DE SERENAZGO	31/12/2018	SIN ACCESOS	SEGURIDAD CIUDADANA (B.1)	633.33
1282	PLASENCIA DEVOTO JORGE AGUSTIN CHRISTIAN	40368432	10403684321	D.Leg 1057 - CAS	ABOGADO CORDINADOR DEMUNA		SUBGERENCIA DE SALUD Y BIENEST	31/12/2018	SISTEMAS ADMINISTRATIVOS (A.1)	OTROS	3,750.00
1283	POCHORI PALOMINO VICTOR NICOLAS	10078127	10100281274	D.Leg 1057 - CAS	SERENO MOTORIZADO		SUBGERENCIA DE SERENAZGO	31/12/2018	SIN ACCESOS	SEGURIDAD CIUDADANA (B.1)	1,620.00
1284	POLO PUCUTAY ROSSANA EVA	41487158	10414871581	D.Leg 1057 - CAS	AUDITOR JUNIOR		ORGANO DE CONTROL INSTITUCION	31/12/2018	SISTEMAS ADMINISTRATIVOS (A.1)	OTROS	5,530.00
1285	POLO VARGAS FABIAN ANGEL	09385161	10093851612	D.Leg 1057 - CAS	SERENO TACTICO EN EL AREA 01		SUBGERENCIA DE SERENAZGO	31/12/2018	SIN ACCESOS	SEGURIDAD CIUDADANA (B.1)	380.00
1286	POMA ASIN FERNANDO REYNALDO	08372229	10083722296	D.Leg 1057 - CAS	RESGUARDO INTERNO		GERENCIA DE ADMINISTRACION Y FI	31/12/2018	SIN ACCESOS	OTROS	1,350.00
1287	PONCE CARRASCO RAFAEL RODRIGO	40371439	10403714394	D.Leg 1057 - CAS	ASISTENTE TECNICO FORESTAL		SUBGERENCIA DE LIMPIEZA PUBLICA	31/12/2018	SISTEMAS ADMINISTRATIVOS (A.1)	OTROS	4,266.67
1288	PONCE CASTAÑEDA ANTHONY REYNHOLDS	41312643	10413126431	D.Leg 1057 - CAS	SERENO TACTICO		SUBGERENCIA DE SERENAZGO	31/12/2018	SIN ACCESOS	SEGURIDAD CIUDADANA (B.1)	1,393.33
1289	PONCE CRESPO JOSE FREDY	10558577	15173767568	D.Leg 1057 - CAS	SUPERVISOR DE OBRAS		SUBGERENCIA DE LICENCIA DE EDIF	31/12/2018	SIN ACCESOS	OTROS	7,516.67
1290	PONCE VILLASECA CARLA CECILIA	46170064	10461700648	D.Leg 1057 - CAS	PERSONAL OPERATIVO		SUBGERENCIA DE MOVILIDAD URBAN	31/12/2018	SIN ACCESOS	SUPERVISIÓN DEL SERVICIO PÚBLICO DE TRA	1,013.33
1291	POPE RAMIREZ RODRIGO EDUARDO	72497973	10724979730	D.Leg 1057 - CAS	OPERADOR ESTADISTICO		GERENCIA DE SEGURIDAD CIUDADA	31/12/2018	OTROS SISTEMAS PARA GESTIONAR SERVICI	SEGURIDAD CIUDADANA (B.1)	2,375.00
1292	PORLLES HURTADO DIANA JOSEFINA	43462663	10434629639	D.Leg 1057 - CAS	COORDINADORA DE BUENAS PRACTICAS AMBIENTALES		SUBGERENCIA DE DESARROLLO AME	31/12/2018	SISTEMAS ADMINISTRATIVOS (A.1)	RESIDUOS SÓLIDOS (B.3)	5,800.00
1293	PORRAS CALVO LIZZETH VANESSA	44678636	10446786364	D.Leg 1057 - CAS	SECRETARIO OBSERVATORIO DE ACCIDENTES TRANSITO		SUBGERENCIA DE MOVILIDAD URBAN	31/12/2018	SISTEMAS ADMINISTRATIVOS (A.1)	OTROS	633.33
1294	PORRAS CARRION MANUEL JACINTO	09350106	10093501069	D.Leg 1057 - CAS	SUPERVISOR DE AREA		SUBGERENCIA DE SERENAZGO	31/12/2018	SIN ACCESOS	SEGURIDAD CIUDADANA (B.1)	2,036.00
1295	PORRAS RAMOS RODOLFO CESAR	45571903	10455719033	D.Leg 1057 - CAS	AUXILIAR PARA EL MANTENIMIENTO DE LA INFRAESTRUCTURA PUBLICA		SUBGERENCIA DE OBRAS PUBLICAS	31/12/2018	SIN ACCESOS	OTROS	1,700.00
1296	PORRAS TABOADA AMELIA INES	42271631	10422716314	D.Leg 1057 - CAS	ANALISTA DE RECURSOS HUMANOS II		SUBGERENCIA DE RECURSOS HUMA	31/12/2018	SISTEMAS ADMINISTRATIVOS (A.1)	OTROS	6,825.00
1297	PORTAL SIHUIN CESAR ALBERTO	21512545	10215125454	D.Leg 1057 - CAS	ESPECIALISTA EN CONTRATACIONES PUBLICAS		SUBGERENCIA DE LOGISTICA Y CON	31/12/2018	SIN ACCESOS	OTROS	9,350.00
1298	PORTILLA CASTELLANO FIORELLA	44011107	10440111071	D.Leg 1057 - CAS	SERENO TACTICO		SUBGERENCIA DE SERENAZGO	31/12/2018	SIN ACCESOS	SEGURIDAD CIUDADANA (B.1)	1,140.00
1299	PORTOCARRERO FAJARDO JOSE LUIS	09923537	10099235379	D.Leg 1057 - CAS	SERENO TACTICO		SUBGERENCIA DE SERENAZGO	31/12/2018	SIN ACCESOS	SEGURIDAD CIUDADANA (B.1)	1,013.33
1300	PORTUGUEZ GARCIA KEVIN YAMEL	72468062	10724680629	D.Leg 1057 - CAS	OPERADOR CAM		GERENCIA DE SEGURIDAD CIUDADA	31/12/2018	OTROS SISTEMAS PARA GESTIONAR SERVICI	SEGURIDAD CIUDADANA (B.1)	500.00
1301	PORTUGUEZ MARTINEZ JOSE FRANCISCO	44482524	10444825249	D.Leg 1057 - CAS	SERENO TACTICO		SUBGERENCIA DE SERENAZGO	31/12/2018	SIN ACCESOS	SEGURIDAD CIUDADANA (B.1)	2,026.67
1302	POSTIGO SEVILLANO CARLOS LUIS	42225961	10422259614	D.Leg 1057 - CAS	SERENO TACTICO		SUBGERENCIA DE SERENAZGO	31/12/2018	SIN ACCESOS	SEGURIDAD CIUDADANA (B.1)	760.00
1303	PRADO ALALUNA NILDA NATIVIDAD	10099835	10100998357	D.Leg 1057 - CAS	DOCENTE AULA IEI MUNICIPAL		GERENCIA DE DESARROLLO HUMAN	31/12/2018	SIN ACCESOS	OTROS	2,375.00
1304	PRADO ARANGO ROY FRANK	42007598	10420075982	D.Leg 1057 - CAS	SERENO CHOFER		SUBGERENCIA DE SERENAZGO	31/12/2018	SIN ACCESOS	SEGURIDAD CIUDADANA (B.1)	1,391.67
1305	PRADO QUINTANA ELVIS DAVID	41090282	10410902821	D.Leg 1057 - CAS	ANALISTA DE SISTEMAS II		GERENCIA DE SISTEMAS Y TECNOLO	31/12/2018	SISTEMAS ADMINISTRATIVOS (A.1)	OTROS	5,250.00
1306	PRADO UGAZ CESAR AUGUSTO	09533884	10095338840	D.Leg 1057 - CAS	SERENO - CONDUCCION VEHICULAR EN EL AREA 01		SUBGERENCIA DE SERENAZGO	31/12/2018	SIN ACCESOS	SEGURIDAD CIUDADANA (B.1)	417.50
1307	PRIETO CELI BEATRIZ GRACIELA	06653035	10066530359	D.Leg 1057 - CAS	COORDINACION DE BIBLIOTECAS MUNICIPALES		GERENCIA DE CULTURA Y TURISMO	31/12/2018	SIN ACCESOS	OTROS	6,625.00
1308	PRIETO LOPEZ MIGUEL ANGEL	43494133	10434941330	D.Leg 1057 - CAS	SERENO MOTORIZADO		SUBGERENCIA DE SERENAZGO	31/12/2018	SIN ACCESOS	SEGURIDAD CIUDADANA (B.1)	675.00
1309	PRIETO SOLIS SASKIA JHASMIN	70563862	10705638620	D.Leg 1057 - CAS	GUIA OFICIAL DE TURISMO		HUACA PUCLLANA	31/12/2018	SIN ACCESOS	OTROS	1,683.33
1310	PUCCE VARGAS LUIS ALFREDO	08078150	10080781500	D.Leg 1057 - CAS	SERENO CHOFER		SUBGERENCIA DE SERENAZGO	31/12/2018	SIN ACCESOS	SEGURIDAD CIUDADANA (B.1)	974.17
1311	PUELL HURTADO JORGE LUIS	00219989	10002199896	D.Leg 1057 - CAS	SERENO MOTORIZADO		SUBGERENCIA DE SERENAZGO	31/12/2018	SIN ACCESOS	SEGURIDAD CIUDADANA (B.1)	1,670.00
1312	PULGAR-VIDAL SALAZAR MAURICIO	46664270	10466642709	D.Leg 1057 - CAS	ANALISTA DE RECURSOS HUMANOS III		SUBGERENCIA DE RECURSOS HUMA	31/12/2018	SISTEMAS ADMINISTRATIVOS (A.1)	OTROS	1,600.00
1313	PURE YNFANZON JOSE FERNANDO	10009294	10100092943	D.Leg 1057 - CAS	SOLDADOR AUTOMOTRIZ		SUBGERENCIA DE LOGISTICA Y CON	31/12/2018	SISTEMAS ADMINISTRATIVOS (A.1)	OTROS	1,625.00
1314	PURIZAGA LUCIANO WESTER JESUS ALBERTO	76606028	10766060281	D.Leg 1057 - CAS	RESGUARDO INTERNO		GERENCIA DE ADMINISTRACION Y FI	31/12/2018	SIN ACCESOS	OTROS	1,500.00
1315	QUESÑAY GARAY RODOLFO CESAR	72094584	10720945849	D.Leg 1057 - CAS	SERENO TACTICO		SUBGERENCIA DE SERENAZGO	31/12/2018	SIN ACCESOS	SEGURIDAD CIUDADANA (B.1)	1,013.33
1316	QUESQUEN CHAVARRI YVANA ESMERALDA	09952273	10099522734	D.Leg 1057 - CAS	SERENO TACTICO		SUBGERENCIA DE SERENAZGO	31/12/2018	SIN ACCESOS	SEGURIDAD CIUDADANA (B.1)	2,026.67
1317	QUESQUEN PEREZ WENDOR HUMBERTO	10804452	10108044522	D.Leg 1057 - CAS	COORDINADOR DE EVENTOS RECREATIVOS Y PROTOCOLARES		GERENCIA DE DESARROLLO HUMAN	31/12/2018	SIN ACCESOS	OTROS	3,616.67
1318	QUEZADA MORAN MIGUEL EDUARDO	10476488	10104764881	D.Leg 1057 - CAS	TOPOGRAFO ESPECIALISTA EN DIBUJO TECNICO		HUACA PUCLLANA	31/12/2018	SIN ACCESOS	OTROS	3,500.00
1319	QUEZADA MURAYARI ROBERTO WILLIAM	08554071	10085540713	D.Leg 1057 - CAS	CONTROL DE UNIDADES MOVILES AREA 2		SUBGERENCIA DE SERENAZGO	31/12/2018	SIN ACCESOS	SEGURIDAD CIUDADANA (B.1)	380.00

MUNICIPALIDAD DE MIRAFLORES
SOFIA EVA RIOS ROSALES
Gerente
V°B°
Gerencia de Administración y Finanzas

GESTIÓN DE CAPITAL HUMANO

RE[illegible] NOMINAL DEL PERSONAL POR MODALIDAD DE CONTRATO (D.LEG. 1057-CAS, 276, 728 [illegible]DORES)

ÍTEM	APELLIDOS Y NOMBRES	D.N.I.	RUC	RÉGIMEN LABORAL O CONDICIÓN CONTRACTUAL	CARGO	CLASIFICADOR DE CARGO	NOMBRE DE OFICINA	FECHA DE TÉRMINO (DD/MM/AAAA)	APLICATIVOS (**)	ACTIVIDADES (***)	COMPENSACIÓN ECONÓMICA BRUTA
1320	QUICAÑO PRADO JAIME	10025663	10100256636	D.Leg 1057 - CAS	FISCALIZADOR MUNICIPAL		SUBGERENCIA DE FISCALIZACION Y	31/12/2018	SIN ACCESOS	OTROS	1,250.00
1321	QUIJANO MANDUJANO PERCY ANTHONY	76617126	10766171261	D.Leg 1057 - CAS	OPERADOR CAM		GERENCIA DE SEGURIDAD CIUDADA	31/12/2018	OTROS SISTEMAS PARA GESTIONAR SERVICI	SEGURIDAD CIUDADANA (B.1)	1,875.00
1322	QUINTANA FARFAN JUAN LUIS	09406588	10094065882	D.Leg 1057 - CAS	CHOFER		SUBGERENCIA DE LOGISTICA Y CON	31/12/2018	SIN ACCESOS	OTROS	2,550.00
1323	QUIÑONEZ ZUMAETA FRANZ ANTONIO	46429570	10464295700	D.Leg 1057 - CAS	ASISTENTE DE AUDIOVISUALES		GERENCIA DE COMUNICACIONES E I	31/12/2018	SISTEMAS ADMINISTRATIVOS (A.1)	OTROS	750.00
1324	QUIROGA RIOS MARTIN GERARDO	06276380	10062763804	D.Leg 1057 - CAS	RESGUARDO INTERNO		GERENCIA DE ADMINISTRACION Y FI	31/12/2018	SIN ACCESOS	OTROS	1,050.00
1325	QUIROZ BRAVO MARCO ANTONIO	09135675	10091356758	D.Leg 1057 - CAS	RESGUARDO INTERNO		GERENCIA DE ADMINISTRACION Y FI	31/12/2018	SIN ACCESOS	OTROS	1,500.00
1326	QUIROZ CARRILLO YENNIFERS PATRICIA	40579756	10405797564	D.Leg 1057 - CAS	PROMOTOR DE LA CASA ADULTO MAYOR SANTA CRUZ		SUBGERENCIA DE SALUD Y BIENEST	31/12/2018	PROGRAMAS SOCIALES (A.2)	PROGRAMA DE COMPLEMENTACIÓN ALIME	2,500.00
1327	QUISPE CABRERA CARLOS YOAN	47548721	10475487210	D.Leg 1057 - CAS	SERENO TACTICO		SUBGERENCIA DE SERENAZGO	31/12/2018	SIN ACCESOS	SEGURIDAD CIUDADANA (B.1)	1,520.00
1328	QUISPE CALLA JULIO PASTOR	43850732	10438507324	D.Leg 1057 - CAS	SERENO TACTICO		SUBGERENCIA DE SERENAZGO	31/12/2018	SIN ACCESOS	SEGURIDAD CIUDADANA (B.1)	886.67
1329	QUISPE FLORES ALBERTO	09426034	10094260341	D.Leg 1057 - CAS	TECNICO EN LOGISTICA		SUBGERENCIA DE OBRAS PUBLICAS	31/12/2018	SIN ACCESOS	OTROS	4,166.67
1330	QUISPE GONZA JOSE JOHNNY	43186360	10431863605	D.Leg 1057 - CAS	FISCALIZADOR MUNICIPAL		SUBGERENCIA DE FISCALIZACION Y	31/12/2018	SIN ACCESOS	OTROS	1,625.00
1331	QUISPE GUERRA LEONARDO	08331274	10083312748	D.Leg 1057 - CAS	OPERARIO		SUBGERENCIA DE OBRAS PUBLICAS	31/12/2018	SIN ACCESOS	OTROS	2,375.00
1332	QUISPE HUAUYA YENNY ROXANA	47764452	10477044528	D.Leg 1057 - CAS	AUXILIAR DEL TOPICO		SUBGERENCIA DE DEPORTE Y RECR	31/12/2018	SISTEMAS ADMINISTRATIVOS (A.1)	OTROS	916.67
1333	QUISPE LAPA CARLOS ERNESTO	09573527	10095735270	D.Leg 1057 - CAS	SERENO CHOFER		SUBGERENCIA DE SERENAZGO	31/12/2018	SIN ACCESOS	SEGURIDAD CIUDADANA (B.1)	1,530.83
1334	QUISPE MAYHUA HAYDEE VIRGINIA	07971567	10079715678	D.Leg 1057 - CAS	ANALISTA CONTABLE I		SUBGERENCIA DE CONTABILIDAD Y	31/12/2018	SISTEMAS ADMINISTRATIVOS (A.1)	OTROS	2,333.34
1335	QUISPE MEJIA ELIZABETH	10238541	10102385417	D.Leg 1057 - CAS	INSPECTOR MUNICIPAL DE TRANSPORTE		SUBGERENCIA DE MOVILIDAD URBAN	31/12/2018	SIN ACCESOS	SUPERVISIÓN DEL SERVICIO PÚBLICO DE TRA	980.00
1336	QUISPE MENDOZA JUAN FERNANDO	10020234	10100202340	D.Leg 1057 - CAS	CHOFER PARAMEDICO		SUBGERENCIA DE SERENAZGO	31/12/2018	SIN ACCESOS	SEGURIDAD CIUDADANA (B.1)	1,000.00
1337	QUISPE MUÑOZ LIZ GRACIELA	46426892	10464268923	D.Leg 1057 - CAS	SERENO TACTICO		SUBGERENCIA DE SERENAZGO	31/12/2018	SIN ACCESOS	SEGURIDAD CIUDADANA (B.1)	886.67
1338	QUISPE NIBLE JUANA YSABEL	40902413	10409024136	D.Leg 1057 - CAS	SERENO TACTICO		SUBGERENCIA DE SERENAZGO	31/12/2018	SIN ACCESOS	SEGURIDAD CIUDADANA (B.1)	1,773.33
1339	QUISPE PIZARRO MIGUEL JOSE	28272194	10282721941	D.Leg 1057 - CAS	SERENO TACTICO		SUBGERENCIA DE SERENAZGO	31/12/2018	SIN ACCESOS	SEGURIDAD CIUDADANA (B.1)	633.33
1340	QUISPE PUMA DANIEL WILFREDO	10247060	10102470601	D.Leg 1057 - CAS	SERENO MOTORIZADO		SUBGERENCIA DE SERENAZGO	31/12/2018	SIN ACCESOS	SEGURIDAD CIUDADANA (B.1)	1,755.00
1341	QUISPE QUISPE HUMBERTO	09860948	10098609488	D.Leg 1057 - CAS	LIMPIEZA Y MANTENIMIENTO		SUBGERENCIA DE LOGISTICA Y CON	31/12/2018	SIN ACCESOS	OTROS	1,083.33
1342	QUISPE QUISPE JAVIER HUGO	71589214	10715892141	D.Leg 1057 - CAS	SERENO CHOFER		SUBGERENCIA DE SERENAZGO	31/12/2018	SIN ACCESOS	SEGURIDAD CIUDADANA (B.1)	2,226.67
1343	QUISPE QUISPE JOSE	46296601	10462966011	D.Leg 1057 - CAS	SERENO TACTICO		SUBGERENCIA DE SERENAZGO	31/12/2018	SIN ACCESOS	SEGURIDAD CIUDADANA (B.1)	1,013.33
1344	QUISPE RAMIREZ FELIX	10133740	10101337401	D.Leg 1057 - CAS	SERENO - CONDUCCION VEHICULAR EN EL AREA 01		SUBGERENCIA DE SERENAZGO	31/12/2018	SIN ACCESOS	SEGURIDAD CIUDADANA (B.1)	417.50
1345	QUISPE RAMIREZ JAIME TORIBIO	09590149	10095901498	D.Leg 1057 - CAS	PERSONAL MOTORIZADO		SUBGERENCIA DE MOVILIDAD URBAN	31/12/2018	SIN ACCESOS	SUPERVISIÓN DEL SERVICIO PÚBLICO DE TRA	1,620.00
1346	QUISPE ROJAS ARTURO HUMBERTO	42964449	10429644408	D.Leg 1057 - CAS	SERENO TACTICO		SUBGERENCIA DE SERENAZGO	31/12/2018	SIN ACCESOS	SEGURIDAD CIUDADANA (B.1)	1,140.00
1347	QUISPE TUMPAY HILARIO	08908074	10089080741	D.Leg 1057 - CAS	AYUDANTE DE OBRAS		SUBGERENCIA DE OBRAS PUBLICAS	31/12/2018	SIN ACCESOS	OTROS	1,200.00
1348	QUISPE VILLANUEVA JOSE MARTIN	42997341	10439973418	D.Leg 1057 - CAS	SERENO CHOFER		SUBGERENCIA DE SERENAZGO	31/12/2018	SIN ACCESOS	SEGURIDAD CIUDADANA (B.1)	2,025.00
1349	RADO MORAN SILVIA INES	10651869	10106518691	D.Leg 1057 - CAS	SERENO TACTICO		SUBGERENCIA DE SERENAZGO	31/12/2018	SIN ACCESOS	SEGURIDAD CIUDADANA (B.1)	1,773.33
1350	RAFFO MONTENEGRO CESAR AUGUSTO	08362508	10083625088	D.Leg 1057 - CAS	RESGUARDO INTERNO		GERENCIA DE ADMINISTRACION Y FI	31/12/2018	SIN ACCESOS	OTROS	1,650.00
1351	RALLY VALIENTE MARCO ANTONIO	41421019	10414210193	D.Leg 1057 - CAS	SERENO TACTICO		SUBGERENCIA DE SERENAZGO	31/12/2018	SIN ACCESOS	SEGURIDAD CIUDADANA (B.1)	1,013.33
1352	RAMAYCUNA MORI CARLOS ALBERTO	19230063	10192300636	D.Leg 1057 - CAS	AUXILIAR ESPECIALISTA		HUACA PUCLLANA	31/12/2018	SIN ACCESOS	OTROS	2,250.00
1353	RAMIREZ ALHUAY LUIS OSCAR	42230756	10422307562	D.Leg 1057 - CAS	PARQUEADOR		SUBGERENCIA DE RECAUDACION	31/12/2018	SIN ACCESOS	OTROS	1,750.00
1354	RAMIREZ AMARO GLADYS ELIZABETH	21065111	10210651115	D.Leg 1057 - CAS	SECRETARIA		GERENCIA DE PLANIFICACION Y PRE	31/12/2018	SISTEMAS ADMINISTRATIVOS (A.1)	OTROS	2,150.00
1355	RAMIREZ CHUNGA FERNANDO IVAN	41448388	10414483882	D.Leg 1057 - CAS	SERENO TACTICO		SUBGERENCIA DE SERENAZGO	31/12/2018	SIN ACCESOS	SEGURIDAD CIUDADANA (B.1)	2,153.33
1356	RAMIREZ CIFUENTES CESAR ANTONIO	08167983	10081679831	D.Leg 1057 - CAS	ENCARGADO DEL PULL DE CHOFERES		SUBGERENCIA DE LOGISTICA Y CON	31/12/2018	SIN ACCESOS	OTROS	2,903.34
1357	RAMIREZ DAVILA LUIS DANIEL	09691025	10096910253	D.Leg 1057 - CAS	SERENO MOTORIZADO		SUBGERENCIA DE SERENAZGO	31/12/2018	SIN ACCESOS	SEGURIDAD CIUDADANA (B.1)	2,025.00
1358	RAMIREZ FLORES EDGAR	46144215	10461442159	D.Leg 1057 - CAS	TECNICO DE TRANSITO Y SEMAFORIZACION		SUBGERENCIA DE MOVILIDAD URBAN	31/12/2018	SIN ACCESOS	OTROS	4,350.00
1359	RAMIREZ FLORINDEZ JAVIER LUDWING	40251893	10402518931	D.Leg 1057 - CAS	ABOGADO II		GERENCIA DE ASESORIA JURIDICA	31/12/2018	SISTEMAS ADMINISTRATIVOS (A.1)	OTROS	6,000.00
1360	RAMIREZ JORQUERA CLEMENCIA	08831903	10088319031	D.Leg 1057 - CAS	PERSONAL OPERATIVO		SUBGERENCIA DE MOVILIDAD URBAN	31/12/2018	SIN ACCESOS	SUPERVISIÓN DEL SERVICIO PÚBLICO DE TRA	1,140.00
1361	RAMIREZ LLAMOCCA FREDY	43699645	10436996450	D.Leg 1057 - CAS	CAJERO II		SUBGERENCIA DE CONTABILIDAD Y	31/12/2018	SISTEMAS ADMINISTRATIVOS (A.1)	OTROS	1,000.00
1362	RAMIREZ MAYURI JULIO	44369183	10443691834	D.Leg 1057 - CAS	SERENO CHOFER		SUBGERENCIA DE SERENAZGO	31/12/2018	SIN ACCESOS	SEGURIDAD CIUDADANA (B.1)	835.00
1363	RAMIREZ MIÑANO DIANA IRIS	47209611	10472096112	D.Leg 1057 - CAS	ORIENTADOR TRIBUTARIO II		SUBGERENCIA DE REGISTRO Y ORIE	31/12/2018	SISTEMAS ADMINISTRATIVOS (A.1)	OTROS	2,708.33

MUNICIPALIDAD DE MIRAFLORES
SOFIA EVA RIOS ROSALES
Gerente
V°B°
Gerencia de Administración y Finanzas

GESTIÓN DE CAPITAL HUMANO

RE[illegible]N NOMINAL DEL PERSONAL POR MODALIDAD DE CONTRATO (D.LEG. 1057-CAS, 276, 728 [illegible]DORES)

ÍTEM	APELLIDOS Y NOMBRES	D.N.I.	RUC	[illegible] CONDICIÓN	CARGO	CLASIFICADOR DE CARGO	NOMBRE DE OFICINA	FECHA DE TÉRMINO (DD/MM/AAAA)	APLICATIVOS (*)	ACTIVIDADES (***)	COMPENSACIÓN ECONÓMICA BRUTA
1364	RAMIREZ MORENO LUIS MIGUEL	41500137	10415001377	D.Leg 1057 - CAS	AUXILIAR ELECTRICISTA II		SUBGERENCIA DE OBRAS PUBLICAS	31/12/2018	SIN ACCESOS	OTROS	1,625.00
1365	RAMIREZ REYNA NESTOR	05320975	10053209756	D.Leg 1057 - CAS	SERENO CHOFER		SUBGERENCIA DE SERENAZGO	31/12/2018	SIN ACCESOS	SEGURIDAD CIUDADANA (B.1)	974.17
1366	RAMREZ TAUMA JORGE ARMANDO	70746737	10707467377	D.Leg 1057 - CAS	OPERADOR CAM		GERENCIA DE SEGURIDAD CIUDADA	31/12/2018	OTROS SISTEMAS PARA GESTIONAR SERVICI	SEGURIDAD CIUDADANA (B.1)	1,375.00
1367	RAMREZ TORRES EDGARD ARNALDO	10482285	10104822857	D.Leg 1057 - CAS	CHOFER PARAMEDICO		SUBGERENCIA DE SERENAZGO	31/12/2018	SIN ACCESOS	SEGURIDAD CIUDADANA (B.1)	1,666.67
1368	RAMREZ UCHOFFEN JOSE RODOLFO	25777222	10257772221	D.Leg 1057 - CAS	COORDINADOR DEL CENTRO DE CAPACITACION		SUBGERENCIA DE SALUD Y BIENEST	31/12/2018	PROGRAMAS SOCIALES (A.2)	OTROS	6,125.00
1369	RAMOS CALLAN PABLO ORLANDO	09283494	10092834943	D.Leg 1057 - CAS	SERENO TACTICO		SUBGERENCIA DE SERENAZGO	31/12/2018	SIN ACCESOS	SEGURIDAD CIUDADANA (B.1)	1,013.33
1370	RAMOS GONZALES JORGE JONATHAN	45288910	10452889108	D.Leg 1057 - CAS	COORDINADOR DE LA CENTRAL ALERTA MIRAFLORES		GERENCIA DE SEGURIDAD CIUDADA	31/12/2018	SISTEMAS ADMINISTRATIVOS (A.1)	SEGURIDAD CIUDADANA (B.1)	6,523.34
1371	RAMOS HUAROC RUBEN ALBERTO	45698294	10456982943	D.Leg 1057 - CAS	TECNICO DE TRANSITO Y SEÑALIZACION		SUBGERENCIA DE MOVILIDAD URBA	31/12/2018	SIN ACCESOS	OTROS	1,920.00
1372	RAMOS LIMA LUIS NICANOR	42102889	10421028899	D.Leg 1057 - CAS	PERSONAL OPERATIVO		SUBGERENCIA DE MOVILIDAD URBA	31/12/2018	SIN ACCESOS	SUPERVISIÓN DEL SERVICIO PÚBLICO DE TRA	2,533.33
1373	RAMOS MACHADO CHRISTIANS LUIS	46368193	10463681932	D.Leg 1057 - CAS	RADIO OPERADOR		GERENCIA DE SEGURIDAD CIUDADA	31/12/2018	OTROS SISTEMAS PARA GESTIONAR SERVICI	SEGURIDAD CIUDADANA (B.1)	1,250.00
1374	RAMOS PICHILINGUE DIANA EVELYN	41283063	10412830631	D.Leg 1057 - CAS	COORDINADOR OPERATIVO EN MEDICINA VETERINARIA		SUBGERENCIA DE SALUD Y BIENEST	31/12/2018	PROGRAMAS SOCIALES (A.2)	OTROS	2,875.00
1375	RAMOS RODRIGUEZ ELIZABETH FRANCHESCA	42849327	10428493279	D.Leg 1057 - CAS	SERENO TACTICO		SUBGERENCIA DE SERENAZGO	31/12/2018	SIN ACCESOS	SEGURIDAD CIUDADANA (B.1)	1,140.00
1376	RAMOS SEGURA DANIEL ALBERTO	09576343	10095763435	D.Leg 1057 - CAS	CHOFER		ALCALDIA	31/12/2018	SISTEMAS ADMINISTRATIVOS (A.1)	OTROS	5,206.67
1377	RAMOS TASAYCO MANUEL LUIS	06180954	10061809541	D.Leg 1057 - CAS	OPERADOR CAM		GERENCIA DE SEGURIDAD CIUDADA	31/12/2018	OTROS SISTEMAS PARA GESTIONAR SERVICI	SEGURIDAD CIUDADANA (B.1)	500.00
1378	RAMOS TELLO IVAN ARTURO	10868937	10108689370	D.Leg 1057 - CAS	PARAMEDICO		SUBGERENCIA DE SERENAZGO	31/12/2018	SIN ACCESOS	SEGURIDAD CIUDADANA (B.1)	1,666.67
1379	RANGEL HUME ILIANA SABINA	07902485	10079024851	D.Leg 1057 - CAS	OPERARIO DE MANTENIMIENTO Y LIMPIEZA		SUBGERENCIA DE LOGISTICA Y CON	31/12/2018	SIN ACCESOS	OTROS	1,087.50
1380	RAYMUNDO PRADO ELMER JAVIER	42995126	10429951262	D.Leg 1057 - CAS	SERENO MOTORIZADO		SUBGERENCIA DE SERENAZGO	31/12/2018	SIN ACCESOS	SEGURIDAD CIUDADANA (B.1)	2,295.00
1381	REATEGUI GUEVARA DE MARTINEZ RUDY ELIANA	06012933	10060129334	D.Leg 1057 - CAS	COCINERO		SUBGERENCIA DE SALUD Y BIENEST	31/12/2018	SIN ACCESOS	OTROS	1,733.33
1382	REATEGUI MONCADA CARLA IVONNE	72403595	10724035952	D.Leg 1057 - CAS	ORIENTADOR TURISTICO		GERENCIA DE CULTURA Y TURISMO	31/12/2018	SISTEMAS ADMINISTRATIVOS (A.1)	OTROS	600.00
1383	REBAGLIATI LANFRANCO MARIANA	07878282	10078782825	D.Leg 1057 - CAS	OPERADOR ESTADISTICO		GERENCIA DE SEGURIDAD CIUDADA	31/12/2018	OTROS SISTEMAS PARA GESTIONAR SERVICI	SEGURIDAD CIUDADANA (B.1)	375.00
1384	REBATTA AVILA STEPHANIE LUCIA	46247088	10462470881	D.Leg 1057 - CAS	FISCALIZADOR MUNICIPAL		SUBGERENCIA DE FISCALIZACION Y	31/12/2018	SIN ACCESOS	OTROS	1,175.00
1385	REBATTA ILLESCAS GINO DARIO	40723665	10407236651	D.Leg 1057 - CAS	SERENO TACTICO		SUBGERENCIA DE SERENAZGO	31/12/2018	SIN ACCESOS	SEGURIDAD CIUDADANA (B.1)	760.00
1386	RELICARIO QUISPE EDITH MIRIAM	41276645	10412766453	D.Leg 1057 - CAS	PERSONAL OPERATIVO		SUBGERENCIA DE MOVILIDAD URBA	31/12/2018	SIN ACCESOS	SUPERVISIÓN DEL SERVICIO PÚBLICO DE TRA	886.67
1387	RENDON RECCIO LUIS EDUARDO	10548144	10105481441	D.Leg 1057 - CAS	SERENO TACTICO		SUBGERENCIA DE SERENAZGO	31/12/2018	SIN ACCESOS	SEGURIDAD CIUDADANA (B.1)	1,393.33
1388	RENGIFO GONZALES KELLY MILAGROS	44588458	10445884508	D.Leg 1057 - CAS	ABOGADO I DE LA FASE RESOLUTIVA		SUBGERENCIA DE FISCALIZACION Y	31/12/2018	SISTEMAS ADMINISTRATIVOS (A.1)	OTROS	4,275.00
1389	RENGIFO MAGUIÑA LUIS ALBERTO	40803311	10408033115	D.Leg 1057 - CAS	SERENO MOTORIZADO		SUBGERENCIA DE SERENAZGO	31/12/2018	SIN ACCESOS	SEGURIDAD CIUDADANA (B.1)	1,215.00
1390	RENGIFO SANCHEZ EDWARD	41931737	10419317379	D.Leg 1057 - CAS	SUPERVISOR		SUBGERENCIA DE SERENAZGO	31/12/2018	SIN ACCESOS	SEGURIDAD CIUDADANA (B.1)	2,750.00
1391	RETAMOSO MARCATINCO ANTHONY CARLOS	44768546	10447685464	D.Leg 1057 - CAS	SERENO TACTICO		SUBGERENCIA DE SERENAZGO	31/12/2018	SIN ACCESOS	SEGURIDAD CIUDADANA (B.1)	506.67
1392	RETAMOZO RODRIGUEZ GERARDO BRAULIO	40784763	10407847631	D.Leg 1057 - CAS	SERENO TACTICO EN EL AREA 03		SUBGERENCIA DE SERENAZGO	31/12/2018	SIN ACCESOS	SEGURIDAD CIUDADANA (B.1)	1,900.00
1393	RETES CONTRERAS MARIA EUGENIA	09824952	10098249520	D.Leg 1057 - CAS	PERSONAL OPERATIVO		SUBGERENCIA DE MOVILIDAD URBA	31/12/2018	SIN ACCESOS	SUPERVISIÓN DEL SERVICIO PÚBLICO DE TRA	1,140.00
1394	RETES QUINCHO SANDRO JESUS	10306085	10103060856	D.Leg 1057 - CAS	SERENO - CONDUCCION VEHICULAR EN EL AREA 03		SUBGERENCIA DE SERENAZGO	31/12/2018	SIN ACCESOS	SEGURIDAD CIUDADANA (B.1)	417.50
1395	RETTO MAURIÑO JAVIER FRANCISCO	06629612	10066296127	D.Leg 1057 - CAS	SUPERVISOR		SUBGERENCIA DE SERENAZGO	31/12/2018	SIN ACCESOS	SEGURIDAD CIUDADANA (B.1)	2,200.00
1396	REYES BARRIOS JHONNATHA JOSE	0	15602713633	D.Leg 1057 - CAS	SERENO TACTICO		SUBGERENCIA DE SERENAZGO	31/12/2018	SIN ACCESOS	SEGURIDAD CIUDADANA (B.1)	1,140.00
1397	REYES ESCOBAR CARLOS RICARDO	10330531	10103305310	D.Leg 1057 - CAS	SERENO CHOFER		SUBGERENCIA DE SERENAZGO	31/12/2018	SIN ACCESOS	SEGURIDAD CIUDADANA (B.1)	1,252.50
1398	REYES GONGORA SILVIA MARIBEL	10660663	10106606639	D.Leg 1057 - CAS	ASISTENTE ADMINISTRATIVO Y LEGAL		GERENCIA DE ADMINISTRACION TRI	31/12/2018	SISTEMAS ADMINISTRATIVOS (A.1)	OTROS	4,083.33
1399	REYES GUTIERREZ CARMEN SOFIA	10812825	10108128254	D.Leg 1057 - CAS	SERENO TACTICO		SUBGERENCIA DE SERENAZGO	31/12/2018	SIN ACCESOS	SEGURIDAD CIUDADANA (B.1)	1,013.33
1400	REYES JUSTO PEDRO ENRIQUE	70253394	10702533941	D.Leg 1057 - CAS	PERSONAL OPERATIVO		SUBGERENCIA DE MOVILIDAD URBA	31/12/2018	SIN ACCESOS	SUPERVISIÓN DEL SERVICIO PÚBLICO DE TRA	506.67
1401	REYES MAEDA KARINA KYOMI	72669379	10726693791	D.Leg 1057 - CAS	EMISOR DE CERTIFICADOS DE PARAMETROS URBANISTICOS		SUBGERENCIA DE LICENCIA DE EDIF	31/12/2018	SISTEMAS ADMINISTRATIVOS (A.1)	OTROS	2,291.67
1402	REYES PALOMINO JULIO CESAR	07298444	10072984442	D.Leg 1057 - CAS	RESGUARDO INTERNO		GERENCIA DE ADMINISTRACION Y FI	31/12/2018	SIN ACCESOS	OTROS	1,650.00
1403	REYES SALAS ZULEMA MARCELA	07720031	10077200318	D.Leg 1057 - CAS	SERENO TACTICO		SUBGERENCIA DE SERENAZGO	31/12/2018	SIN ACCESOS	SEGURIDAD CIUDADANA (B.1)	886.67
1404	REYES SILVA ESTHER MARIA DE LOS MILAGROS	43465044	10434650441	D.Leg 1057 - CAS	GUIA DE TURISMO		HUACA PUCLLANA	31/12/2018	SIN ACCESOS	OTROS	1,725.00
1405	REYES TUESTA XIMENA KARINA	46049351	10460493515	D.Leg 1057 - CAS	SERENO TACTICO		SUBGERENCIA DE SERENAZGO	31/12/2018	SIN ACCESOS	SEGURIDAD CIUDADANA (B.1)	1,646.67
1406	REYES VIVANCO JORGE EDUARDO	46059977	10460599771	D.Leg 1057 - CAS	COCINERO		SUBGERENCIA DE SALUD Y BIENEST	31/12/2018	SIN ACCESOS	OTROS	975.00
1407	REYNALDES ALVA JESSICA MILAGROS	47670478	10476704788	D.Leg 1057 - CAS	PERSONAL OPERATIVO		SUBGERENCIA DE MOVILIDAD URBA	31/12/2018	SIN ACCESOS	SUPERVISIÓN DEL SERVICIO PÚBLICO DE TRA	1,140.00

MUNICIPALIDAD DE MIRAFLORES
SOFIA EVA RIOS ROSALES
Gerente
Gerencia de Administración y Finanzas
V°B°

GESTIÓN DE CAPITAL HUMANO

RE[illegible]N NOMINAL DEL PERSONAL POR MODALIDAD DE CONTRATO (D.LEG. 1057-CAS, 276, 728 [illegible]DORES)

ÍTEM	APELLIDOS Y NOMBRES	D.N.I.	RUC	RÉGIMEN LABORAL O CONDICIÓN CONTRACTUAL	CARGO	CLASIFICADOR DE CARGO	NOMBRE DE OFICINA	FECHA DE TÉRMINO (DD/MM/AAAA)	APLICATIVOS (**)	ACTIVIDADES (***)	COMPENSACIÓN ECONÓMICA BRUTA
1408	REYNOSO CUNYA MIGUEL ANGEL	48211614	10482116146	D.Leg 1057 - CAS	SERENO TACTICO		SUBGERENCIA DE SERENAZGO	31/12/2018	SIN ACCESOS	SEGURIDAD CIUDADANA (B.1)	1,646.67
1409	REYNOSO MARTINEZ HENRRY PIERRE	80652776	10806527768	D.Leg 1057 - CAS	SERENO TACTICO		SUBGERENCIA DE SERENAZGO	31/12/2018	SIN ACCESOS	SEGURIDAD CIUDADANA (B.1)	506.67
1410	REZZIO GAITAN ERIKA JENNY	09863557	10098635578	D.Leg 1057 - CAS	SUPERVISOR DE OBRA		SUBGERENCIA DE LICENCIA DE EDIF	31/12/2018	SIN ACCESOS	OTROS	4,583.33
1411	RINCON AMES MARLITT ANEL	40508452	10405084525	D.Leg 1057 - CAS	JEFE DE GRUPO		GERENCIA DE SEGURIDAD CIUDADA	31/12/2018	SISTEMAS ADMINISTRATIVOS (A.1)	SEGURIDAD CIUDADANA (B.1)	1,733.33
1412	RINCON PEREZ CONSUELO ROXANA	10521921	10105219216	D.Leg 1057 - CAS	ORIENTACIÓN AL CONTRIBUYENTE I		SUBGERENCIA DE REGISTRO Y ORIE	31/12/2018	SISTEMAS ADMINISTRATIVOS (A.1)	OTROS	2,916.67
1413	RIOS DAMIAN KELY	47458708	10474587083	D.Leg 1057 - CAS	SERENO TACTICO		SUBGERENCIA DE SERENAZGO	31/12/2018	SIN ACCESOS	SEGURIDAD CIUDADANA (B.1)	760.00
1414	RIOS GOMEZ BERSY ROSA	00114295	10001142955	D.Leg 1057 - CAS	OPERADOR CAM		GERENCIA DE SEGURIDAD CIUDADA	31/12/2018	OTROS SISTEMAS PARA GESTIONAR SERVICI	SEGURIDAD CIUDADANA (B.1)	1,250.00
1415	RIOS OJEDA JOSE LUIS	06649757	10066497572	D.Leg 1057 - CAS	COORDINADOR DE AREA		SUBGERENCIA DE SERENAZGO	31/12/2018	SIN ACCESOS	SEGURIDAD CIUDADANA (B.1)	5,775.00
1416	RIOS REQUENA JORGE LUIS	70384506	10703845067	D.Leg 1057 - CAS	AUXILIAR DE OFICINA		SUBGERENCIA DE LICENCIA DE EDIF	31/12/2018	SISTEMAS ADMINISTRATIVOS (A.1)	OTROS	1,627.50
1417	RIOS RUIZ ARTURO JACOB	10269966	10102869660	D.Leg 1057 - CAS	COORDINADOR		SUBGERENCIA DE FISCALIZACION TF	31/12/2018	SIN ACCESOS	OTROS	6,500.00
1418	RIOS SHUPINGAHUA ZOILA	23010817	10230108175	D.Leg 1057 - CAS	PERSONAL OPERATIVO		SUBGERENCIA DE MOVILIDAD URBAN	31/12/2018	SIN ACCESOS	SUPERVISIÓN DEL SERVICIO PÚBLICO DE TRA	360.00
1419	RIOS SOLANO RUBEN JOSE	10121860	10101218606	D.Leg 1057 - CAS	SERENO TÁCTICO		SUBGERENCIA DE SERENAZGO	31/12/2018	SIN ACCESOS	SEGURIDAD CIUDADANA (B.1)	1,266.67
1420	RIOS TAFUR JIMMY MARTIN	25854372	10258543721	D.Leg 1057 - CAS	SERENO TACTICO		SUBGERENCIA DE SERENAZGO	31/12/2018	SIN ACCESOS	SEGURIDAD CIUDADANA (B.1)	506.67
1421	RIQUELME GOYZUETA LECH POOL	42345485	10423454852	D.Leg 1057 - CAS	SERENO MOTORIZADO		SUBGERENCIA DE SERENAZGO	31/12/2018	SIN ACCESOS	SEGURIDAD CIUDADANA (B.1)	810.00
1422	RISCO BOHORQUEZ GERSON	43034195	10430341958	D.Leg 1057 - CAS	SUPERVISOR		SUBGERENCIA DE MOVILIDAD URBAN	31/12/2018	SIN ACCESOS	SUPERVISIÓN DEL SERVICIO PÚBLICO DE TRA	2,708.33
1423	RISCO MONTALVAN HUGO ALFREDO	06021185	10060211855	D.Leg 1057 - CAS	SERENO TACTICO		SUBGERENCIA DE SERENAZGO	31/12/2018	SIN ACCESOS	SEGURIDAD CIUDADANA (B.1)	1,140.00
1424	RISCO SERNAQUE CARLOS ENRIQUE	10112834	10101128346	D.Leg 1057 - CAS	APOYO ADMINISTRATIVO- ARCHIVO I		SUBGERENCIA DE RECAUDACION	31/12/2018	SIN ACCESOS	OTROS	1,275.00
1425	RIVAS GARRIDO KARIN ESTHER	70052542	10700525426	D.Leg 1057 - CAS	SECRETARIA		SUBGERENCIA DE MOVILIDAD URBAN	31/12/2018	SIN ACCESOS	SUPERVISIÓN DEL SERVICIO PÚBLICO DE TRA	4,185.00
1426	RIVAS GONZALES MARIBEL ROSA	10155806	10101558067	D.Leg 1057 - CAS	SERENO TACTICO		SUBGERENCIA DE SERENAZGO	31/12/2018	SIN ACCESOS	SEGURIDAD CIUDADANA (B.1)	886.67
1427	RIVERA BARRETO CARLOS ALBERTO	25462710	10254627106	D.Leg 1057 - CAS	SERENO TACTICO		SUBGERENCIA DE SERENAZGO	31/12/2018	SIN ACCESOS	SEGURIDAD CIUDADANA (B.1)	1,013.33
1428	RIVERA GUTIERREZ MIGUEL ALEXANDER	45463408	10404634084	D.Leg 1057 - CAS	OPERADOR CAM		GERENCIA DE SEGURIDAD CIUDADA	31/12/2018	OTROS SISTEMAS PARA GESTIONAR SERVICI	SEGURIDAD CIUDADANA (B.1)	625.00
1429	RIVERA PALMA MIGUEL ANDRES	0	15602968046	D.Leg 1057 - CAS	SERENO TACTICO		SUBGERENCIA DE SERENAZGO	31/12/2018	SIN ACCESOS	SEGURIDAD CIUDADANA (B.1)	1,013.33
1430	RIVERA REVOLLEDO OSCAR ENRIQUE	47354187	10473541829	D.Leg 1057 - CAS	SERENO MOTORIZADO		SUBGERENCIA DE SERENAZGO	31/12/2018	SIN ACCESOS	SEGURIDAD CIUDADANA (B.1)	1,080.00
1431	RIVERA SALAS RODRIGO	74210415	10742104155	D.Leg 1057 - CAS	Asesor de la Plataforma de Atención		SUBGERENCIA DE DEFENSA CIVIL	31/12/2018	SISTEMAS ADMINISTRATIVOS (A.1)	OTROS	1,260.00
1432	RIVERA SILVESTRE FRANKLIN RONALD	45225394	10452253947	D.Leg 1057 - CAS	SERENO MOTORIZADO		SUBGERENCIA DE SERENAZGO	31/12/2018	SIN ACCESOS	SEGURIDAD CIUDADANA (B.1)	945.00
1433	RIVERA WATANABE JOSE FORTUNATO	46143636	10461436361	D.Leg 1057 - CAS	PERSONAL OPERATIVO		SUBGERENCIA DE MOVILIDAD URBAN	31/12/2018	SIN ACCESOS	SUPERVISIÓN DEL SERVICIO PÚBLICO DE TRA	1,773.33
1434	RIVERA ZELA ERNESTO BRIAN	09336429	10093364291	D.Leg 1057 - CAS	SERENO TACTICO DEL AREA 02		SUBGERENCIA DE SERENAZGO	31/12/2018	SIN ACCESOS	SEGURIDAD CIUDADANA (B.1)	1,900.00
1435	RIVERO CACEDA REMO ISMAEL	07603948	10076039483	D.Leg 1057 - CAS	PERSONAL MOTORIZADO		SUBGERENCIA DE LICENCIA DE EDIF	31/12/2018	SISTEMAS ADMINISTRATIVOS (A.1)	OTROS	2,846.67
1436	RIVERO LA HOZ DANIEL MARTIN	06285209	10062852092	D.Leg 1057 - CAS	SERENO TACTICO		SUBGERENCIA DE SERENAZGO	31/12/2018	SIN ACCESOS	SEGURIDAD CIUDADANA (B.1)	1,646.67
1437	ROBLES TAZA CARLOS ALBERTO	41582872	10415828727	D.Leg 1057 - CAS	Sereno Táctico		SUBGERENCIA DE SERENAZGO	31/12/2018	SIN ACCESOS	SEGURIDAD CIUDADANA (B.1)	1,266.67
1438	ROBLES TAZA JOSE ANTONIO	41592918	10415929183	D.Leg 1057 - CAS	OPERADOR CAM		GERENCIA DE SEGURIDAD CIUDADA	31/12/2018	OTROS SISTEMAS PARA GESTIONAR SERVICI	SEGURIDAD CIUDADANA (B.1)	1,875.00
1439	ROBLES VEGA ALEXANDER	42415737	10424157371	D.Leg 1057 - CAS	TECNICO ELECTRICO DE SEMAFOROS		SUBGERENCIA DE MOVILIDAD URBAN	31/12/2018	SIN ACCESOS	OTROS	2,250.00
1440	ROCCA QUISPE EDITH MILAGROS	25858559	10258585595	D.Leg 1057 - CAS	COORDINADORA DE VERIFICACION ADMINISTRATIVA		SUBGERENCIA DE LICENCIA DE EDIF	31/12/2018	SISTEMAS ADMINISTRATIVOS (A.1)	OTROS	7,333.33
1441	RODAS CANCHIHUAMAN LUISA ELVIRA	41440787	10414407876	D.Leg 1057 - CAS	OPERADOR DE SERVICIOS TRIBUTARIOS		SUBGERENCIA DE REGISTRO Y ORIE	31/12/2018	SISTEMAS ADMINISTRATIVOS (A.1)	OTROS	2,916.67
1442	RODAS CIEZA MIGUEL	10340467	10103404679	D.Leg 1057 - CAS	SERENO TACTICO		SUBGERENCIA DE SERENAZGO	31/12/2018	SIN ACCESOS	SEGURIDAD CIUDADANA (B.1)	[illegible]
1443	RODRIGUEZ AGREDA VANESSA VALERIA	47138904	10471389043	D.Leg 1057 - CAS	SERENO TACTICO		SUBGERENCIA DE SERENAZGO	31/12/2018	SIN ACCESOS	SEGURIDAD CIUDADANA (B.1)	[illegible]
1444	RODRIGUEZ ALVAREZ VICENTE PAUL	25623489	10256234896	D.Leg 1057 - CAS	OPERADOR CAM		GERENCIA DE SEGURIDAD CIUDADA	31/12/2018	OTROS SISTEMAS PARA GESTIONAR SERVICI	SEGURIDAD CIUDADANA (B.1)	[illegible]
1445	RODRIGUEZ BARRIOS ANA BEATRIZ	08829394	10088293946	D.Leg 1057 - CAS	ASISTENTE ADMINISTRATIVA		ORGANO DE CONTROL INSTITUCION	31/12/2018	SISTEMAS ADMINISTRATIVOS (A.1)	OTROS	4,250.00
1446	RODRIGUEZ BELLIDO ROGEL FREDDY	09586154	10095861542	D.Leg 1057 - CAS	APOYO EN ARCHIVO		SUBGERENCIA DE CONTABILIDAD Y	31/12/2018	SISTEMAS ADMINISTRATIVOS (A.1)	OTROS	1,300.00
1447	RODRIGUEZ CALDERON OSWALDO FRANCISCO	48899166	15600206211	D.Leg 1057 - CAS	INGENIERO CIVIL I		SUBGERENCIA DE OBRAS PUBLICAS	31/12/2018	SIN ACCESOS	OTROS	4,000.00
1448	RODRIGUEZ CERDAN JOSE HIRAM	09389632	10093896322	D.Leg 1057 - CAS	ANALISTA DE RECURSOS HUMANOS I		SUBGERENCIA DE RECURSOS HUMA	31/12/2018	SISTEMAS ADMINISTRATIVOS (A.1)	OTROS	11,946.67
1449	RODRIGUEZ CERNA CARMEN MARDONIA	47088839	10470888399	D.Leg 1057 - CAS	ABOGADO II ENLA FASE RESOLUTIVA		SUBGERENCIA DE FISCALIZACION Y	31/12/2018	SISTEMAS ADMINISTRATIVOS (A.1)	OTROS	3,791.67
1450	RODRIGUEZ CESPEDES JORGE LUIS	41196444	10411964448	D.Leg 1057 - CAS	CHOFER		SUBGERENCIA DE SALUD Y BIENEST	31/12/2018	SIN ACCESOS	VASO DE LECHE (B.5)	1,200.00
1451	RODRIGUEZ CUTTI ROSMERI	41519640	10415198405	D.Leg 1057 - CAS	SERENO TACTICO		SUBGERENCIA DE SERENAZGO	31/12/2018	SIN ACCESOS	SEGURIDAD CIUDADANA (B.1)	1,393.33

MUNICIPALIDAD DE MIRAFLORES - Gerencia de Administración Financiera
SOFIA EVA RIOS ROSALES
Gerente
V°B°

GESTIÓN DE CAPITAL HUMANO

RÉ[illegible]N NOMINAL DEL PERSONAL POR MODALIDAD DE CONTRATO (D.LEG. 1057-CAS, 276, 728 [illegible]DORES)

ÍTEM	APELLIDOS Y NOMBRES	D.N.I.	RUC	RÉGIMEN LABORAL O CONDICIÓN CONTRACTUAL	CARGO	CLASIFICADOR DE CARGO	NOMBRE DE OFICINA	FECHA DE TÉRMINO (DD/MM/AAAA)	APLICATIVOS (**)	ACTIVIDADES (***)	COMPENSACIÓN ECONÓMICA BRUTA
1452	RODRIGUEZ FAUSTINO SAMUEL	46377362	10463773624	D.Leg 1057 - CAS	SERENO TACTICO		SUBGERENCIA DE SERENAZGO	31/12/2018	SIN ACCESOS	SEGURIDAD CIUDADANA (B.1)	1,296.67
1453	RODRIGUEZ JAIME ROSER MIGUEL ANGEL	48398589	10483985890	D.Leg 1057 - CAS	SERENO TACTICO		SUBGERENCIA DE SERENAZGO	31/12/2018	SIN ACCESOS	SEGURIDAD CIUDADANA (B.1)	1,013.33
1454	RODRIGUEZ MOSCAIZA IVETTE MELISSA	44540378	10445403780	D.Leg 1057 - CAS	OPERADOR CAM		GERENCIA DE SEGURIDAD CIUDADA	31/12/2018	OTROS SISTEMAS PARA GESTIONAR SERVICI	SEGURIDAD CIUDADANA (B.1)	1,625.00
1455	RODRIGUEZ REYNA JULIO PERCY	07291482	10072914827	D.Leg 1057 - CAS	AUXILIAR DE MANTENIMIENTO III		SUBGERENCIA DE LOGISTICA Y CON	31/12/2018	SIN ACCESOS	OTROS	1,408.33
1456	RODRIGUEZ RIOS RUSBELTH MARIEL	41129495	10411294957	D.Leg 1057 - CAS	SERENO TACTICO		SUBGERENCIA DE SERENAZGO	31/12/2018	SIN ACCESOS	SEGURIDAD CIUDADANA (B.1)	886.67
1457	RODRIGUEZ SOTO HERMAMM LESTHER	73451835	10734518251	D.Leg 1057 - CAS	SERENO TACTICO		SUBGERENCIA DE SERENAZGO	31/12/2018	SIN ACCESOS	SEGURIDAD CIUDADANA (B.1)	1,013.33
1458	RODRIGUEZ TAVARA ESTEFANIA DALLANA	70940246	10709402469	D.Leg 1057 - CAS	SERENO TACTICO		SUBGERENCIA DE SERENAZGO	31/12/2018	SIN ACCESOS	SEGURIDAD CIUDADANA (B.1)	886.67
1459	RODRIGUEZ VASQUEZ JUVENAL	09826781	10098267811	D.Leg 1057 - CAS	SERENO TACTICO		SUBGERENCIA DE SERENAZGO	31/12/2018	SIN ACCESOS	SEGURIDAD CIUDADANA (B.1)	1,646.67
1460	RODRIGUEZ ZUTA MILU JESENIA	48300168	10483001687	D.Leg 1057 - CAS	OPERADOR CAM		GERENCIA DE SEGURIDAD CIUDADA	31/12/2018	OTROS SISTEMAS PARA GESTIONAR SERVICI	SEGURIDAD CIUDADANA (B.1)	1,000.00
1461	ROJAS ALVARADO DANIEL HEVER	20576251	10205762510	D.Leg 1057 - CAS	AUXILIAR DE CAMPO		HUACA PUCLLANA	31/12/2018	SIN ACCESOS	OTROS	1,875.00
1462	ROJAS ARANGURI MANUEL ROBERTO	40745487	10407454877	D.Leg 1057 - CAS	SERENO - MOTORIZADO EN EL AREA 02		SUBGERENCIA DE SERENAZGO	31/12/2018	SIN ACCESOS	SEGURIDAD CIUDADANA (B.1)	2,025.00
1463	ROJAS CASTILLO KATHERINE JUNET	44877050	10448770503	D.Leg 1057 - CAS	SERENO TACTICO		SUBGERENCIA DE SERENAZGO	31/12/2018	SIN ACCESOS	SEGURIDAD CIUDADANA (B.1)	1,520.00
1464	ROJAS CHAVEZ WALTER ALFREDO	25558068	10255580689	D.Leg 1057 - CAS	SERENO TACTICO		SUBGERENCIA DE SERENAZGO	31/12/2018	SIN ACCESOS	SEGURIDAD CIUDADANA (B.1)	1,140.00
1465	ROJAS COLAN EDWARD RICARDO	40317248	10403172486	D.Leg 1057 - CAS	SERENO MOTORIZADO		SUBGERENCIA DE SERENAZGO	31/12/2018	SIN ACCESOS	SEGURIDAD CIUDADANA (B.1)	405.00
1466	ROJAS CONDEZO JESSICA ISABEL	72883756	10728837565	D.Leg 1057 - CAS	PERSONAL ADMINISTRATIVO II		SUBGERENCIA DE FISCALIZACION Y	31/12/2018	SIN ACCESOS	OTROS	2,350.00
1467	ROJAS DIAZ JUANA LILIANA	19986995	10199869952	D.Leg 1057 - CAS	SERENO TACTICO		SUBGERENCIA DE SERENAZGO	31/12/2018	SIN ACCESOS	SEGURIDAD CIUDADANA (B.1)	886.67
1468	ROJAS ESPINOZA ISABEL MELLANIE	76988024	10769880246	D.Leg 1057 - CAS	PERSONAL OPERATIVO		SUBGERENCIA DE MOVILIDAD URBAN	31/12/2018	SIN ACCESOS	SUPERVISIÓN DEL SERVICIO PÚBLICO DE TRA	2,533.33
1469	ROJAS GARCIA WILFREDO SILVANO	40548639	10405486399	D.Leg 1057 - CAS	SUPERVISOR DE SEGURIDAD INTERNA		GERENCIA DE ADMINISTRACION Y FI	31/12/2018	SISTEMAS ADMINISTRATIVOS (A.1)	OTROS	3,125.00
1470	ROJAS GONZALES ALBERTO NERI	80452351	10804523516	D.Leg 1057 - CAS	SERENO TACTICO		SUBGERENCIA DE SERENAZGO	31/12/2018	SIN ACCESOS	SEGURIDAD CIUDADANA (B.1)	886.67
1471	ROJAS LLAJA ELIAS	41159374	10411593741	D.Leg 1057 - CAS	PERSONAL MOTORIZADO		SUBGERENCIA DE MOVILIDAD URBAN	31/12/2018	SIN ACCESOS	SUPERVISIÓN DEL SERVICIO PÚBLICO DE TRA	1,620.00
1472	ROJAS OCHANTE TEODORO FELIX	40969010	10409690101	D.Leg 1057 - CAS	ARQUITECTO		GERENCIA DE DESARROLLO URBAN	31/12/2018	SISTEMAS ADMINISTRATIVOS (A.1)	OTROS	9,360.00
1473	ROJAS RIOS RICARDO SEGUNDO	05211796	10052117963	D.Leg 1057 - CAS	SERENO MOTORIZADO		SUBGERENCIA DE SERENAZGO	31/12/2018	SIN ACCESOS	SEGURIDAD CIUDADANA (B.1)	1,215.00
1474	ROJAS RUIZ KATTY LEIN	10266567	10102665673	D.Leg 1057 - CAS	PROMOTORA SOCIAL		SUBGERENCIA DE SALUD Y BIENEST	31/12/2018	PROGRAMAS SOCIALES (A.2)	OTROS	2,250.00
1475	ROJAS SANCHEZ NILTON	40523420	10405224203	D.Leg 1057 - CAS	SERENO MOTORIZADO		SUBGERENCIA DE SERENAZGO	31/12/2018	SIN ACCESOS	SEGURIDAD CIUDADANA (B.1)	1,485.00
1476	ROJAS SANTOS WUILMER RICARDO	43735100	10437351002	D.Leg 1057 - CAS	OPERARIO PARA EL MANTENIMIENTO DE LA INFRAESTRUCTURA PUBLICA		SUBGERENCIA DE OBRAS PUBLICAS	31/12/2018	SIN ACCESOS	OTROS	1,700.00
1477	ROJAS VALDIVIA GUILLERMO TIRZO	09704121	10097041216	D.Leg 1057 - CAS	RESGUARDO INTERNO		GERENCIA DE ADMINISTRACION Y FI	31/12/2018	SIN ACCESOS	OTROS	1,500.00
1478	ROJAS VASQUEZ RUFILIO ORLANDO	17839119	10178391190	D.Leg 1057 - CAS	FISCALIZADOR MUNICIPAL DE LIMPIEZA PUBLCIA Y AREAS VERDES		SUBGERENCIA DE LIMPIEZA PUBLICA	31/12/2018	SIN ACCESOS	OTROS	2,250.00
1479	ROMAN PARRA JAIME MIGUEL	07775425	10077754259	D.Leg 1057 - CAS	SERENO - CONDUCCION VEHICULAR EN EL AREA 01		SUBGERENCIA DE SERENAZGO	31/12/2018	SIN ACCESOS	SEGURIDAD CIUDADANA (B.1)	2,087.50
1480	ROMANI LEZMA VILMA YAKELIN	73069769	10730697690	D.Leg 1057 - CAS	ORIENTADOR AL CONTRIBUYENTE I		SUBGERENCIA DE RECAUDACION	31/12/2018	SISTEMAS ADMINISTRATIVOS (A.1)	OTROS	833.33
1481	ROMANI MENDOZA JOEL HENRY	72700895	10727008956	D.Leg 1057 - CAS	ASISTENTE TECNICO DE TRANSITO Y SEMAFORIZACION		SUBGERENCIA DE MOVILIDAD URBAN	31/12/2018	SIN ACCESOS	OTROS	2,400.00
1482	ROMERO CHININ EDDA	10393491	10103934911	D.Leg 1057 - CAS	ASISTENTE DE ADQUISICIONES Y CONTRATACIONES		SUBGERENCIA DE LOGISTICA Y CON	31/12/2018	SIN ACCESOS	OTROS	4,375.01
1483	ROMERO ESPINOZA ANGELA PATRICIA	08146477	10081464770	D.Leg 1057 - CAS	ASESOR DE PLATAFORMA DE ATENCION I		SUBGERENCIA DE DEFENSA CIVIL	31/12/2018	SISTEMAS ADMINISTRATIVOS (A.1)	OTROS	2,700.00
1484	ROMERO LUNA JORGE ANTONIO	16863977	10108639771	D.Leg 1057 - CAS	SERENO TACTICO		SUBGERENCIA DE SERENAZGO	31/12/2018	SIN ACCESOS	SEGURIDAD CIUDADANA (B.1)	1,140.00
1485	ROMERO MARTINEZ JEAN PIERRE	75437500	10754375006	D.Leg 1057 - CAS	SERENO TACTICO		SUBGERENCIA DE SERENAZGO	31/12/2018	SIN ACCESOS	SEGURIDAD CIUDADANA (B.1)	1,140.00
1486	ROMERO RODRIGUEZ JOHNNYMAR MARIA	0	15603180205	D.Leg 1057 - CAS	FISCALIZADOR MUNICIPAL		SUBGERENCIA DE FISCALIZACION Y	31/12/2018	SIN ACCESOS	OTROS	500.00
1487	ROMERO RODRIGUEZ ROSARIO DEL CARMEN	07828274	10078282741	D.Leg 1057 - CAS	APOYO OPERATIVO A PROGRAMAS		SUBGERENCIA DE SALUD Y BIENEST	31/12/2018	SISTEMAS ADMINISTRATIVOS (A.1)	OTROS	1,250.00
1488	ROMERO SOTO ANDRE MARTIN	72700880	10727008808	D.Leg 1057 - CAS	FISCALIZADOR MUNICIPAL		SUBGERENCIA DE FISCALIZACION Y	31/12/2018	SIN ACCESOS	OTROS	750.00
1489	ROMERO VELASQUEZ ALDO RUBEN	09679196	10096791963	D.Leg 1057 - CAS	COORDINADOR DE SECTORISTAS		SUBGERENCIA DE RECAUDACION	31/12/2018	SIN ACCESOS	OTROS	3,959.00
1490	RONCAL CALDERON RENZO JESUS	41483390	10414833905	D.Leg 1057 - CAS	FISCALIZADOR MUNICIPAL		SUBGERENCIA DE FISCALIZACION Y	31/12/2018	SIN ACCESOS	OTROS	500.00
1491	RONCAL CALDERON WILMAN JHONY	10236012	10102360121	D.Leg 1057 - CAS	ASISTENTE ADMINISTRATIVO I		GERENCIA DE PARTICIPACION VECIN	31/12/2018	SIN ACCESOS	OTROS	3,000.00
1492	RONCAL CHAVEZ MOISES ADALBERTO	46863298	10468632981	D.Leg 1057 - CAS	SERENO CHOFER		SUBGERENCIA DE SERENAZGO	31/12/2018	SIN ACCESOS	SEGURIDAD CIUDADANA (B.1)	556.67
1493	RONCAL LLUEN NESTOR ALONSO	45615111	10456151111	D.Leg 1057 - CAS	RESGUARDO INTERNO		GERENCIA DE ADMINISTRACION Y FI	31/12/2018	SIN ACCESOS	OTROS	1,500.00
1494	RONDON CRUZ RONAL	44234498	10442344987	D.Leg 1057 - CAS	SERENO CHOFER		SUBGERENCIA DE SERENAZGO	31/12/2018	SIN ACCESOS	SEGURIDAD CIUDADANA (B.1)	2,087.50
1495	RONDON NAVIA CYNTHIA YESENIA	48040537	10480408379	D.Leg 1057 - CAS	SERENO TACTICO		SUBGERENCIA DE SERENAZGO	31/12/2018	SIN ACCESOS	SEGURIDAD CIUDADANA (B.1)	760.00

MUNICIPALIDAD DE MIRAFLORES
SOFIA EVA RIOS ROSALES
Gerente
Gerencia de Administración y Finanzas
V°B°

GESTIÓN DE CAPITAL HUMANO

RE[illegible]NOMINAL DEL PERSONAL POR MODALIDAD DE CONTRATO (D.LEG. 1057-CAS, 276, 728 Y [illegible]ORES)

ÍTEM	APELLIDOS Y NOMBRES	D.N.I.	RUC	[illegible] CONDICIÓN	CARGO	CLASIFICADOR DE CARGO	NOMBRE DE OFICINA	FECHA DE TÉRMINO (DD/MM/AAAA)	APLICATIVOS (**)	ACTIVIDADES (***)	COMPENSACIÓN ECONÓMICA BRUTA
1496	ROSADO MORENO CESAR AUGUSTO	09339661	10093396613	D.Leg 1057 - CAS	FISCALIZADOR MUNICIPAL		SUBGERENCIA DE FISCALIZACION Y	31/12/2018	SIN ACCESOS	OTROS	1,125.00
1497	ROSALES RIVERA ROBERTO HERMNIO	07501897	10075018971	D.Leg 1057 - CAS	ANALISTA COACTIVO ESPECIALIZADO		GERENCIA DE ADMINISTRACION TRI	31/12/2018	SISTEMAS ADMINISTRATIVOS (A.1)	OTROS	3,033.33
1498	ROSALES VILLANUEVA EDGAR MAXIMO	40733667	10407336670	D.Leg 1057 - CAS	ESPECIALISTA EN REGISTRO DE BIENES MUEBLES		SUBGERENCIA DE LOGISTICA Y CON	31/12/2018	SIN ACCESOS	OTROS	2,041.67
1499	ROSAS MORALES TOSCANO ALBERTO LEON	09830640	10098305403	D.Leg 1057 - CAS	SERENO TACTICO		SUBGERENCIA DE SERENAZGO	31/12/2018	SIN ACCESOS	SEGURIDAD CIUDADANA (B.1)	1,773.33
1500	ROSPIGLIOSI MARIACA JULIO DAVID	07642568	10076425685	D.Leg 1057 - CAS	COORDINADOR		SUBGERENCIA DE RECAUDACION	31/12/2018	SIN ACCESOS	OTROS	6,253.34
1501	ROSSELL MARTINEZ SARA	41000033	10410000330	D.Leg 1057 - CAS	SERENO TÁCTICO		SUBGERENCIA DE SERENAZGO	31/12/2018	SIN ACCESOS	SEGURIDAD CIUDADANA (B.1)	1,266.67
1502	RUBIO GUARDERAS RODOLFO TADEO	16500876	10165008761	D.Leg 1057 - CAS	COORDINADOR GENERAL		SUBGERENCIA DE CATASTRO	31/12/2018	SIN ACCESOS	OTROS	10,300.00
1503	RUBIO HUGO ALCIDES RUBEN	10714074	10107140749	D.Leg 1057 - CAS	PERSONAL OPERATIVO		SUBGERENCIA DE MOVILIDAD URBAN	31/12/2018	SIN ACCESOS	SUPERVISIÓN DEL SERVICIO PÚBLICO DE TRA	380.00
1504	RUIDIAS SERNA SHEILA	02887774	10028877744	D.Leg 1057 - CAS	PERSONAL OPERATIVO		SUBGERENCIA DE MOVILIDAD URBAN	31/12/2018	SIN ACCESOS	SUPERVISIÓN DEL SERVICIO PÚBLICO DE TRA	2,913.33
1505	RUIZ DE LA CRUZ JUANA ROSA	07862687	10078626874	D.Leg 1057 - CAS	TRABAJADORA SOCIAL		SUBGERENCIA DE SALUD Y BIENEST	31/12/2018	PROGRAMAS SOCIALES (A.2)	OTROS	5,250.00
1506	RUIZ GARCIA JACQUELINE VERONICA	07482400	10074824001	D.Leg 1057 - CAS	SECRETARIA		GERENCIA DE AUTORIZACION Y CON	31/12/2018	SISTEMAS ADMINISTRATIVOS (A.1)	OTROS	5,150.00
1507	RUIZ HUIDOBRO PALACIOS EDUARDO	41354514	10413545141	D.Leg 1057 - CAS	ASISTENTE DEL PROGRAMA VECINO PUNTUAL MIRAFLORINO		SUBGERENCIA DE RECAUDACION	31/12/2018	SIN ACCESOS	OTROS	3,750.00
1508	RUIZ PACAYA RAPHAEL	75282098	10752820983	D.Leg 1057 - CAS	SERENO TACTICO		SUBGERENCIA DE SERENAZGO	31/12/2018	SIN ACCESOS	SEGURIDAD CIUDADANA (B.1)	2,280.00
1509	RUIZ SAMAME RAMIRO FELIPE	45230406	10452304061	D.Leg 1057 - CAS	SERVICIO MOTORIZADO EN EL AREA 03		SUBGERENCIA DE SERENAZGO	31/12/2018	SIN ACCESOS	SEGURIDAD CIUDADANA (B.1)	2,025.00
1510	RUIZ SANCHEZ TEOFILO	08962941	10089629417	D.Leg 1057 - CAS	CONDUCTOR		SUBGERENCIA DE MOVILIDAD URBAN	31/12/2018	SIN ACCESOS	OTROS	835.00
1511	RUIZ SIMON DAYANA ESTEFANY	44628403	10446284032	D.Leg 1057 - CAS	ABOGADA I		SUBGERENCIA DE FISCALIZACION Y	31/12/2018	SISTEMAS ADMINISTRATIVOS (A.1)	OTROS	5,250.00
1512	SAAVEDRA ACUÑA ELVIO OMAR	42761646	10427616466	D.Leg 1057 - CAS	TECNICO ELECTRICO DE SEMAFOROS		SUBGERENCIA DE MOVILIDAD URBAN	31/12/2018	SIN ACCESOS	OTROS	900.00
1513	SAAVEDRA GUEVARA JANEET HENNY	42203312	10422033128	D.Leg 1057 - CAS	FISCALIZADOR MUNICIPAL		SUBGERENCIA DE FISCALIZACION Y	31/12/2018	SIN ACCESOS	OTROS	1,375.00
1514	SAENZ COLLAZOS JOHNNY LUIS	09897711	10098977118	D.Leg 1057 - CAS	APOYO ADMINISTRATIVO Y MENSAJERIA		ALCALDIA	31/12/2018	SISTEMAS ADMINISTRATIVOS (A.1)	OTROS	3,431.67
1515	SAENZ DOMINGUEZ BLANCA LUZ	22305808	10223058081	D.Leg 1057 - CAS	INSPECTOR TECNICO DE SEGURIDAD EN DEFENSA CIVIL DE DETALLE		SUBGERENCIA DE DEFENSA CIVIL	31/12/2018	SISTEMAS ADMINISTRATIVOS (A.1)	OTROS	2,775.00
1516	SALAS AGUILAR OLGA URSULA	06752762	10067527629	D.Leg 1057 - CAS	ARQUITECTO PRECALIFICADOR		SUBGERENCIA DE LICENCIA DE EDIF	31/12/2018	SISTEMAS ADMINISTRATIVOS (A.1)	OTROS	6,110.00
1517	SALAS ALTAMIRANO EDWIN JUDSON	46904290	10469042907	D.Leg 1057 - CAS	FISCALIZADOR MUNICIPAL		SUBGERENCIA DE FISCALIZACION Y	31/12/2018	SIN ACCESOS	OTROS	1,500.00
1518	SALAS OLANO SUSAN MARLENE	42687810	10426873106	D.Leg 1057 - CAS	SERENO TACTICO		SUBGERENCIA DE SERENAZGO	31/12/2018	SIN ACCESOS	SEGURIDAD CIUDADANA (B.1)	1,013.33
1519	SALAZAR AMAYO MOISES RAMON	48297349	10482973499	D.Leg 1057 - CAS	SERENO MOTORIZADO		SUBGERENCIA DE SERENAZGO	31/12/2018	SIN ACCESOS	SEGURIDAD CIUDADANA (B.1)	1,215.00
1520	SALAZAR DEDIOS CESAR JAVIER	42013626	10420136264	D.Leg 1057 - CAS	OPERADOR CAM		GERENCIA DE SEGURIDAD CIUDADA	31/12/2018	OTROS SISTEMAS PARA GESTIONAR SERVIC	SEGURIDAD CIUDADANA (B.1)	1,000.00
1521	SALAZAR EVANGELISTA ANA PATRICIA	73580408	10735804087	D.Leg 1057 - CAS	ASISTENTE ADMINISTRATIVO		GERENCIA DE DESARROLLO URBAN	31/12/2018	SISTEMAS ADMINISTRATIVOS (A.1)	OTROS	1,950.00
1522	SALAZAR FALLA FALMER GERARDO	41282067	10412820679	D.Leg 1057 - CAS	SUPERVISOR		SUBGERENCIA DE SERENAZGO	31/12/2018	SIN ACCESOS	SEGURIDAD CIUDADANA (B.1)	550.00
1523	SALAZAR MIRANDA KAREN ONELIA	40803578	10408035789	D.Leg 1057 - CAS	ARQUITECTO I		SUBGERENCIA DE OBRAS PUBLICAS	31/12/2018	SISTEMAS ADMINISTRATIVOS (A.1)	OTROS	4,500.00
1524	SALAZAR PINTADO MARCO GUILLERMO	07451999	10074519992	D.Leg 1057 - CAS	COORDINADOR DE ESCANEO, DIGITALIZACION Y FOTOGRAFIA		SUBGERENCIA DE CATASTRO	31/12/2018	SISTEMAS ADMINISTRATIVOS (A.1)	OTROS	1,935.00
1525	SALAZAR RAMOS JUAN CARLOS	10524985	10105249859	D.Leg 1057 - CAS	SERENO TACTICO		SUBGERENCIA DE SERENAZGO	31/12/2018	SIN ACCESOS	SEGURIDAD CIUDADANA (B.1)	360.00
1526	SALAZAR RODRIGUEZ ALEX RICARDO	25854599	10258545996	D.Leg 1057 - CAS	SUPERVISOR DE LA CENTRAL ALERTA MIRAFLORES		GERENCIA DE SEGURIDAD CIUDADA	31/12/2018	OTROS SISTEMAS PARA GESTIONAR SERVIC	SEGURIDAD CIUDADANA (B.1)	3,125.00
1527	SALAZAR SANCHEZ WILLIAM RICARDO	41943536	10419435363	D.Leg 1057 - CAS	SERENO TACTICO		SUBGERENCIA DE SERENAZGO	31/12/2018	SIN ACCESOS	SEGURIDAD CIUDADANA (B.1)	833.33
1528	SALDAÑA ARMAS TATIANA	41739713	10417397138	D.Leg 1057 - CAS	ESPECIALISTA EN PLAN OPERATIVO INSTITUCIONAL		GERENCIA DE PLANIFICACION Y PRE	31/12/2018	SISTEMAS ADMINISTRATIVOS (A.1)	OTROS	2,333.33
1529	SALDAÑA CAPRISTAN EDWAR JAIME	09568284	10095682842	D.Leg 1057 - CAS	SERENO MOTORIZADO		SUBGERENCIA DE SERENAZGO	31/12/2018	SIN ACCESOS	SEGURIDAD CIUDADANA (B.1)	1,890.00
1530	SALDAÑA OREJON CARMEN JULIA	10415965	10104159651	D.Leg 1057 - CAS	SERENO TACTICO		SUBGERENCIA DE SERENAZGO	31/12/2018	SIN ACCESOS	SEGURIDAD CIUDADANA (B.1)	1,013.33
1531	SALDAÑA PACAYA MONICA	73791200	10737912006	D.Leg 1057 - CAS	SERENO TACTICO		SUBGERENCIA DE SERENAZGO	31/12/2018	SIN ACCESOS	SEGURIDAD CIUDADANA (B.1)	1,013.33
1532	SALDAÑA SALMON LUIS BENJAMIN JULIO	09343688	10093436887	D.Leg 1057 - CAS	SUPERVISOR DE FISCALIZACION Y CONTROL		SUBGERENCIA DE FISCALIZACION Y	31/12/2018	SISTEMAS ADMINISTRATIVOS (A.1)	OTROS	3,500.00
1533	SALES . WILFREDO RAUL	0	15600872301	D.Leg 1057 - CAS	SERENO TACTICO		SUBGERENCIA DE SERENAZGO	31/12/2018	SIN ACCESOS	SEGURIDAD CIUDADANA (B.1)	1,393.33
1534	SALINAS BELLON LESLY JEANDERY	42032490	10420324907	D.Leg 1057 - CAS	PERSONAL OPERATIVO		SUBGERENCIA DE MOVILIDAD URBAN	31/12/2018	SIN ACCESOS	SUPERVISIÓN DEL SERVICIO PÚBLICO DE TRA	2,153.33
1535	SALINAS CARRANZA MARXTHA ROCIO	10803563	10108035639	D.Leg 1057 - CAS	SUPERVISORA DE OBRAS Y ELABORACION DE EXPEDIENTES TECNICOS		SUBGERENCIA DE OBRAS PUBLICAS	31/12/2018	SISTEMAS ADMINISTRATIVOS (A.1)	OTROS	6,141.67
1536	SALINAS MARROQUIN NORMA EMPERATRIZ	07264915	10072649155	D.Leg 1057 - CAS	PROCESADOR DE PLANILLAS DE REMUNERACIONES Y OBLIGACIONES SO		SUBGERENCIA DE RECURSOS HUMA	31/12/2018	SISTEMAS ADMINISTRATIVOS (A.1)	OTROS	6,708.33
1537	SALINAS RAMIREZ ANGEL YEFERSON	73671671	10736716718	D.Leg 1057 - CAS	SERENO MOTORIZADO		SUBGERENCIA DE SERENAZGO	31/12/2018	SIN ACCESOS	SEGURIDAD CIUDADANA (B.1)	945.00
1538	SALOME CHALCO CARLOS ENRIQUE	10678936	10106789369	D.Leg 1057 - CAS	PILOTO PARAMEDICO		SUBGERENCIA DE SERENAZGO	31/12/2018	SIN ACCESOS	SEGURIDAD CIUDADANA (B.1)	1,000.00
1539	SALSAVILCA SILVERIO MANUEL WALTER	70485020	10704850200	D.Leg 1057 - CAS	ANALISTA DE REDES Y COMUNICACIONES		GERENCIA DE SISTEMAS Y TECNOLO	31/12/2018	SISTEMAS ADMINISTRATIVOS (A.1)	OTROS	6,750.00

MUNICIPALIDAD DE MIRAFLORES
SOFIA EVA RIOS ROSALES
Gerente
V°B°
Gerencia de Administración y Finanzas

GESTIÓN DE CAPITAL HUMANO

RE[illegible] NOMINAL DEL PERSONAL POR MODALIDAD DE CONTRATO (D.LEG. 1057-CAS, 276, 728 [illegible]CORES)

ÍTEM	APELLIDOS Y NOMBRES	D.N.I.	RUC	[illegible] CONDICIÓN	CARGO	CLASIFICADOR DE CARGO	NOMBRE DE OFICINA	FECHA DE TÉRMINO (DD/MM/AAAA)	APLICATIVOS (**)	ACTIVIDADES (***)	COMPENSACIÓN ECONÓMICA BRUTA
1540	SALVADOR DIAZ RAUL ALEJANDRO	47690439	10476904396	D.Leg 1057 - CAS	PERSONAL MOTORIZADO		SUBGERENCIA DE MOVILIDAD URBAN	31/12/2018	SIN ACCESOS	SUPERVISIÓN DEL SERVICIO PÚBLICO DE TRA	405.00
1541	SALVADOR TENORIO JULIO ANTONIO	08663619	10086636196	D.Leg 1057 - CAS	SERENO TACTICO		SUBGERENCIA DE SERENAZGO	31/12/2018	SIN ACCESOS	SEGURIDAD CIUDADANA (B.1)	1,013.33
1542	SALVATIERRA VILCA MILNER NESTOR	47692999	10476929992	D.Leg 1057 - CAS	FISCALIZADOR MUNICIPAL		SUBGERENCIA DE FISCALIZACION Y	31/12/2018	SIN ACCESOS	OTROS	1,125.00
1543	SAMAME CAMPODONICO GERONIMO SAUL	02873132	10028731324	D.Leg 1057 - CAS	RESGUARDO INTERNO		GERENCIA DE ADMINISTRACION Y FI	31/12/2018	SIN ACCESOS	OTROS	1,350.00
1544	SAMANEZ OCHOA JOSE FERNANDO	40972314	10409723140	D.Leg 1057 - CAS	SERENO CHOFER		SUBGERENCIA DE SERENAZGO	31/12/2018	SIN ACCESOS	SEGURIDAD CIUDADANA (B.1)	2,226.67
1545	SAMOKIC HUAMAN LESLIE	46794723	10467947236	D.Leg 1057 - CAS	ARQUITECTO JUNIOR I EN PLANEAMIENTO URBANO		GERENCIA DE DESARROLLO URBAN	31/12/2018	SISTEMAS ADMINISTRATIVOS (A.1)	OTROS	875.00
1546	SAMPEN FLORES ROBERT DARWIN	43222677	10432226773	D.Leg 1057 - CAS	SERENO TACTICO		SUBGERENCIA DE SERENAZGO	31/12/2018	SIN ACCESOS	SEGURIDAD CIUDADANA (B.1)	633.33
1547	SANCHEZ ALMONTE NADIA IRIS	40422412	10404224129	D.Leg 1057 - CAS	VERIFICADORA ADMINISTRATIVA MODALIDAD A Y B		SUBGERENCIA DE LICENCIA DE EDIF	31/12/2018	OTROS SISTEMAS PARA GESTIONAR SERVICI	OTROS	4,875.00
1548	SANCHEZ BAUTISTA EDGAR	47176507	10471765070	D.Leg 1057 - CAS	SERENO MOTORIZADO		SUBGERENCIA DE SERENAZGO	31/12/2018	SIN ACCESOS	SEGURIDAD CIUDADANA (B.1)	1,485.00
1549	SANCHEZ CABALLERO YOVANI SMITH	10464319	10104643197	D.Leg 1057 - CAS	SERENO TACTICO		SUBGERENCIA DE SERENAZGO	31/12/2018	SIN ACCESOS	SEGURIDAD CIUDADANA (B.1)	886.67
1550	SANCHEZ CABANILLAS RODER ANGEL	46608022	10466080221	D.Leg 1057 - CAS	AYUDANTE DE OBRAS		SUBGERENCIA DE OBRAS PUBLICAS	31/12/2018	SIN ACCESOS	OTROS	2,000.00
1551	SANCHEZ CANCHARI JUAN JOSE	43039619	10430396191	D.Leg 1057 - CAS	AUXILIAR PARA EL MANTENIMIENTO DE LA INFRAESTRUCTURA PUBLICA		SUBGERENCIA DE OBRAS PUBLICAS	31/12/2018	SIN ACCESOS	OTROS	1,275.00
1552	SANCHEZ CARI OSCAR FREDDY	43480541	10434805410	D.Leg 1057 - CAS	SERENO CHOFER		SUBGERENCIA DE SERENAZGO	31/12/2018	SIN ACCESOS	SEGURIDAD CIUDADANA (B.1)	2,087.50
1553	SANCHEZ CARRASCO DE BURGOS JACQUELINE EDA	15450304	10154503043	D.Leg 1057 - CAS	PERSONAL OPERATIVO		SUBGERENCIA DE MOVILIDAD URBAN	31/12/2018	SIN ACCESOS	SUPERVISIÓN DEL SERVICIO PÚBLICO DE TRA	886.67
1554	SANCHEZ CHAN JOHNNY	09650178	10096501787	D.Leg 1057 - CAS	ASISTENTE DE INVENTARIO		SUBGERENCIA DE LOGISTICA Y CON	31/12/2018	SIN ACCESOS	OTROS	2,196.00
1555	SANCHEZ CHURA BENJAMIN DINO	47245813	10472458138	D.Leg 1057 - CAS	OPERADOR CAM		GERENCIA DE SEGURIDAD CIUDADA	31/12/2018	OTROS SISTEMAS PARA GESTIONAR SERVICI	SEGURIDAD CIUDADANA (B.1)	1,375.00
1556	SANCHEZ CORDERO ELIZABETH DEL ROSARIO	45297538	10452975381	D.Leg 1057 - CAS	INSPECTOR DE CONTROL URBANO		SUBGERENCIA DE FISCALIZACION Y	31/12/2018	SIN ACCESOS	OTROS	6,416.67
1557	SANCHEZ CUTIÑO DAVID	07851629	10078516297	D.Leg 1057 - CAS	ASISTENTE DE ARCHIVO		SUBGERENCIA DE RECURSOS HUMA	31/12/2018	SISTEMAS ADMINISTRATIVOS (A.1)	OTROS	4,590.00
1558	SANCHEZ FLORES WILMER LUIS	42406378	10424063784	D.Leg 1057 - CAS	GUIA OFICIAL DE TURISMO		HUACA PUCLLANA	31/12/2018	SIN ACCESOS	OTROS	2,875.00
1559	SANCHEZ HARO MARIA EUGENIA	47452008	10474520086	D.Leg 1057 - CAS	APOYO ADMINISTRATIVO TECNICO II		SUBGERENCIA DE LICENCIA DE EDIF	31/12/2018	SISTEMAS ADMINISTRATIVOS (A.1)	OTROS	425.00
1560	SANCHEZ INFANTE YORDAN RUBEN	76807765	10768077652	D.Leg 1057 - CAS	SERENO TACTICO		SUBGERENCIA DE SERENAZGO	31/12/2018	SIN ACCESOS	SEGURIDAD CIUDADANA (B.1)	1,140.00
1561	SANCHEZ JARA ANGHELO MARTIN	44839343	10448393432	D.Leg 1057 - CAS	SECTORISTA TRIBUTARIO II		SUBGERENCIA DE RECAUDACION	31/12/2018	SISTEMAS ADMINISTRATIVOS (A.1)	OTROS	2,683.33
1562	SANCHEZ LEON LUIS ALFREDO	08052712	10080527123	D.Leg 1057 - CAS	RESGUARDO INTERNO		GERENCIA DE ADMINISTRACION Y FI	31/12/2018	SIN ACCESOS	OTROS	1,350.00
1563	SANCHEZ MAIZONDO EDUARDO MOISES	08762800	10087628006	D.Leg 1057 - CAS	SERENO TACTICO		SUBGERENCIA DE SERENAZGO	31/12/2018	SIN ACCESOS	SEGURIDAD CIUDADANA (B.1)	760.00
1564	SANCHEZ MALLOUE JORGE RICARDO	42265483	10422654831	D.Leg 1057 - CAS	OPERADOR CAM		GERENCIA DE SEGURIDAD CIUDADA	31/12/2018	OTROS SISTEMAS PARA GESTIONAR SERVICI	SEGURIDAD CIUDADANA (B.1)	1,300.00
1565	SANCHEZ MARTINEZ NESTOR GUILLERMO	09924121	10099241212	D.Leg 1057 - CAS	SERENO MOTORIZADO		SUBGERENCIA DE SERENAZGO	31/12/2018	SIN ACCESOS	SEGURIDAD CIUDADANA (B.1)	2,025.00
1566	SANCHEZ MUNAYLLA JOSUE AMIR	43015502	10430155020	D.Leg 1057 - CAS	PARAMEDICO		SUBGERENCIA DE SERENAZGO	31/12/2018	SIN ACCESOS	SEGURIDAD CIUDADANA (B.1)	2,500.00
1567	SANCHEZ NUÑEZ ROSA MARGARITA	10724021	10107240212	D.Leg 1057 - CAS	JEFE DE GRUPO		GERENCIA DE SEGURIDAD CIUDADA	31/12/2018	SISTEMAS ADMINISTRATIVOS (A.1)	SEGURIDAD CIUDADANA (B.1)	1,200.00
1568	SANCHEZ PEREYRA MARIBEL DEL ROSARIO	09859374	10098593743	D.Leg 1057 - CAS	ANALISTA CONTABLE I		SUBGERENCIA DE CONTABILIDAD Y	31/12/2018	SISTEMAS ADMINISTRATIVOS (A.1)	OTROS	5,000.00
1569	SANCHEZ OQUECHO WILBERT ADOLFO	70061131	10700611316	D.Leg 1057 - CAS	SERENO CHOFER		SUBGERENCIA DE SERENAZGO	31/12/2018	SIN ACCESOS	SEGURIDAD CIUDADANA (B.1)	417.50
1570	SANCHEZ SAAVEDRA VICTOR MANUEL	41875417	10418754171	D.Leg 1057 - CAS	SERENO TACTICO		SUBGERENCIA DE SERENAZGO	31/12/2018	SIN ACCESOS	SEGURIDAD CIUDADANA (B.1)	1,773.33
1571	SANCHEZ SANCHEZ NOEMI GICELLA	25708443	10257084430	D.Leg 1057 - CAS	PERSONAL OPERATIVO		SUBGERENCIA DE MOVILIDAD URBAN	31/12/2018	SIN ACCESOS	SUPERVISIÓN DEL SERVICIO PÚBLICO DE TRA	2,280.00
1572	SANCHEZ SERRATTI FAUSTO DAVID	25776813	10257768134	D.Leg 1057 - CAS	SERENO TACTICO EN EL AREA 01		SUBGERENCIA DE SERENAZGO	31/12/2018	SIN ACCESOS	SEGURIDAD CIUDADANA (B.1)	1,900.00
1573	SANCHO ESPINOZA ELIZABETH SOLEDAD	41188121	10411881216	D.Leg 1057 - CAS	SERENO TACTICO		SUBGERENCIA DE SERENAZGO	31/12/2018	SIN ACCESOS	SEGURIDAD CIUDADANA (B.1)	1,013.33
1574	SANDOVAL FARIAS LUIS ALBERTO	09211250	10092112506	D.Leg 1057 - CAS	SERENO TACTICO		SUBGERENCIA DE SERENAZGO	31/12/2018	SIN ACCESOS	SEGURIDAD CIUDADANA (B.1)	380.00
1575	SANDOVAL LINARES GIOVANA	70272495	10702724959	D.Leg 1057 - CAS	ASISTENTE JUNIOR II EN PLANEAMIENTO URBANO		GERENCIA DE DESARROLLO URBAN	31/12/2018	SISTEMAS ADMINISTRATIVOS (A.1)	OTROS	875.00
1576	SANDOVAL NEIRA RODOLFO	43336295	10433362956	D.Leg 1057 - CAS	SERENO CHOFER		SUBGERENCIA DE SERENAZGO	31/12/2018	SIN ACCESOS	SEGURIDAD CIUDADANA (B.1)	1,530.83
1577	SANGAMA SINARAHUA TONY	42773093	10427730935	D.Leg 1057 - CAS	SERENO MOTORIZADO		SUBGERENCIA DE SERENAZGO	31/12/2018	SIN ACCESOS	SEGURIDAD CIUDADANA (B.1)	1,215.00
1578	SANGUINETTI REMUZGO GINA RUTH ABIGAIL	08023793	10080237931	D.Leg 1057 - CAS	COORDINADORA DE SUMINISTRO DE NUMERACIÓN		SUBGERENCIA DE CATASTRO	31/12/2018	SISTEMAS ADMINISTRATIVOS (A.1)	OTROS	6,000.00
1579	SANTA CRUZ PEREZ JORGE ABRAHAM	10334667	10103346679	D.Leg 1057 - CAS	SERENO MOTORIZADO		SUBGERENCIA DE SERENAZGO	31/12/2018	SIN ACCESOS	SEGURIDAD CIUDADANA (B.1)	1,620.00
1580	SANTA CRUZ TENORIO DE CHAVEZ LIDIA	06990456	10069904560	D.Leg 1057 - CAS	PARQUEADOR		SUBGERENCIA DE RECAUDACION	31/12/2018	SIN ACCESOS	OTROS	1,750.00
1581	SANTIAGO ROLDAN ROGER FERNANDO	09733391	10097333918	D.Leg 1057 - CAS	SERENO MOTORIZADO		SUBGERENCIA DE SERENAZGO	31/12/2018	SIN ACCESOS	SEGURIDAD CIUDADANA (B.1)	1,215.00
1582	SANTOS PORTILLA WILFREDO	43290774	10432907746	D.Leg 1057 - CAS	SERENO - CONDUCCION VEHICULAR EN EL AREA 01		SUBGERENCIA DE SERENAZGO	31/12/2018	SIN ACCESOS	SEGURIDAD CIUDADANA (B.1)	2,087.50
1583	SANTOS VELIZ GIANCARLO JANDIR	70859249	10708592493	D.Leg 1057 - CAS	AUXILIAR		SUBGERENCIA DE OBRAS PUBLICAS	31/12/2018	SIN ACCESOS	OTROS	1,364.00

MUNICIPALIDAD DE MIRAFLORES
SOFIA EVA RIOS ROSALES
Gerente
V°B°
Gerencia de Administración y Finanzas

GESTIÓN DE CAPITAL HUMANO

RE[illegible]N NOMINAL DEL PERSONAL POR MODALIDAD DE CONTRATO (D.LEG. 1057-CAS, 276, 728, [illegible]DORES)

ÍTEM	APELLIDOS Y NOMBRES	D.N.I.	RUC	[illegible] CONDICIÓN	CARGO	CLASIFICADOR DE CARGO	NOMBRE DE OFICINA	FECHA DE TÉRMINO (DD/MM/AAAA)	APLICATIVOS (**)	ACTIVIDADES (***)	COMPENSACIÓN ECONÓMICA BRUTA
1584	SANTOYO HINOSTROZA MARINO MANUEL	25830736	10258307369	D.Leg 1057 - CAS	SERENO CHOFER		SUBGERENCIA DE SERENAZGO	31/12/2018	SIN ACCESOS	SEGURIDAD CIUDADANA (B.1)	974.17
1585	SARAVIA ARENAZA CARLOS MANUEL	07814889	10078148891	D.Leg 1057 - CAS	CONDUCCION VEHICULAR EN EL AREA 03		SUBGERENCIA DE SERENAZGO	31/12/2018	SIN ACCESOS	SEGURIDAD CIUDADANA (B.1)	2,087.50
1586	SARAVIA ROJAS KERRIE NOEL	45817045	10458170456	D.Leg 1057 - CAS	SERENO TACTICO		SUBGERENCIA DE SERENAZGO	31/12/2018	SIN ACCESOS	SEGURIDAD CIUDADANA (B.1)	633.33
1587	SARAVIA VILCA ROSALIA ESTELA	21817794	10218177943	D.Leg 1057 - CAS	PERSONAL OPERATIVO		SUBGERENCIA DE MOVILIDAD URBAN	31/12/2018	SIN ACCESOS	SUPERVISIÓN DEL SERVICIO PÚBLICO DE TR	1,266.67
1588	SARMIENTO CHUMPITAZ ELISBAN JOSUE	47201278	10472012784	D.Leg 1057 - CAS	SERENO TACTICO		SUBGERENCIA DE SERENAZGO	31/12/2018	SIN ACCESOS	SEGURIDAD CIUDADANA (B.1)	1,646.67
1589	SARMIENTO GUTIERREZ CARLOS ALBERTO	40266527	10402665225	D.Leg 1057 - CAS	PERSONAL MOTORIZADO		SUBGERENCIA DE MOVILIDAD URBAN	31/12/2018	SIN ACCESOS	SUPERVISIÓN DEL SERVICIO PÚBLICO DE TR	1,080.00
1590	SARMIENTO YUPANQUI KAREN ZENAIDA	40028276	10400282761	D.Leg 1057 - CAS	AUXILIAR DE MANTENIMIENTO		HUACA PUCLLANA	31/12/2018	SIN ACCESOS	OTROS	1,250.00
1591	SATORNICIO SEGUNDO JUAN	41987470	10419874707	D.Leg 1057 - CAS	SERENO MOTORIZADO		SUBGERENCIA DE SERENAZGO	31/12/2018	SIN ACCESOS	SEGURIDAD CIUDADANA (B.1)	1,080.00
1592	SCHWARZ ALTUVE DAVID GREGORIO	70315059	10703150591	D.Leg 1057 - CAS	PARAMÉDICO		SUBGERENCIA DE SERENAZGO	31/12/2018	SIN ACCESOS	SEGURIDAD CIUDADANA (B.1)	2,000.00
1593	SEDANO ALVAREZ MARJORIE LEONOR	45097737	10450977379	D.Leg 1057 - CAS	ORIENTADOR TURÍSTICO II		GERENCIA DE CULTURA Y TURISMO	31/12/2018	SISTEMAS ADMINISTRATIVOS (A.1)	OTROS	1,560.00
1594	SEDANO ROJAS MARIBEL ESTHER	10434825	10104348250	D.Leg 1057 - CAS	SECRETARIA		SUBGERENCIA DE DEPORTE Y RECR	31/12/2018	SIN ACCESOS	OTROS	2,299.00
1595	SEGOVIA COTRINA CARLOS PASCUAL	48256268	10482562685	D.Leg 1057 - CAS	OPERADOR HELP DESK		GERENCIA DE SEGURIDAD CIUDADA	31/12/2018	OTROS SISTEMAS PARA GESTIONAR SERVIC	SEGURIDAD CIUDADANA (B.1)	2,375.00
1596	SEGOVIA COTRINA SHIRLEY	44908149	10449081493	D.Leg 1057 - CAS	FISCALIZADOR MUNICIPAL		SUBGERENCIA DE FISCALIZACION Y	31/12/2018	SIN ACCESOS	OTROS	375.00
1597	SEGOVIA TOLEDO GUSTAVO VICENTE	06988183	10069881836	D.Leg 1057 - CAS	SERENO CHOFER		SUBGERENCIA DE SERENAZGO	31/12/2018	SIN ACCESOS	SEGURIDAD CIUDADANA (B.1)	974.17
1598	SEGURA GASPAR LUIS CARLOS	42960574	10429605747	D.Leg 1057 - CAS	SERENO TACTICO		SUBGERENCIA DE SERENAZGO	31/12/2018	SIN ACCESOS	SEGURIDAD CIUDADANA (B.1)	886.67
1599	SEGURA SOLIS CLAUDIO EDUARDO	40196738	10401967384	D.Leg 1057 - CAS	RESGUARDO INTERNO		GERENCIA DE ADMINISTRACION Y FI	31/12/2018	SIN ACCESOS	OTROS	1,650.00
1600	SEMINARIO ALVAREZ JOSE JAVIER	25742485	10257424851	D.Leg 1057 - CAS	SERENO TACTICO		SUBGERENCIA DE SERENAZGO	31/12/2018	SIN ACCESOS	SEGURIDAD CIUDADANA (B.1)	1,520.00
1601	SEMINARIO CHACALTANA LUZ MARIA	10194756	10101947560	D.Leg 1057 - CAS	SERENO TACTICO		SUBGERENCIA DE SERENAZGO	31/12/2018	SIN ACCESOS	SEGURIDAD CIUDADANA (B.1)	1,393.33
1602	SERPA PANDURO CECILIA BEATRIZ	10868970	10108689701	D.Leg 1057 - CAS	SUPERVISOR DE OBRA		SUBGERENCIA DE LICENCIA DE EDIF	31/12/2018	SIN ACCESOS	OTROS	3,208.33
1603	SERRANO PALMA MARUJA ALEJANDRINA	45660345	10456603454	D.Leg 1057 - CAS	RESOLUTOR COACTIVO		GERENCIA DE ADMINISTRACION TRI	31/12/2018	SISTEMAS ADMINISTRATIVOS (A.1)	OTROS	1,500.00
1604	SIALER GONZALES ELVIRA SARA	80532559	10805325599	D.Leg 1057 - CAS	SUPERVISOR AUXILIAR		SUBGERENCIA DE MOVILIDAD URBAN	31/12/2018	SIN ACCESOS	SUPERVISIÓN DEL SERVICIO PÚBLICO DE TR	2,200.00
1605	SIANCAS ANTESANA LUIS FELIPE	00112968	10001129681	D.Leg 1057 - CAS	FISCALIZADOR MUNICIPAL		SUBGERENCIA DE FISCALIZACION Y	31/12/2018	SIN ACCESOS	OTROS	500.00
1606	SIERRA CAMPOS JOSE ALEXANDER	06775526	10067755265	D.Leg 1057 - CAS	SERENO TACTICO EN EL AREA 01		SUBGERENCIA DE SERENAZGO	31/12/2018	SIN ACCESOS	SEGURIDAD CIUDADANA (B.1)	380.00
1607	SIERRA CUEVA PERCY ADRIEL	41631247	10416312473	D.Leg 1057 - CAS	MANTENIMIENTO		SUBGERENCIA DE LOGISTICA Y CON	31/12/2018	SIN ACCESOS	OTROS	1,083.33
1608	SIFUENTES SALDAÑA SEGUNDO LAUREANO	00029284	10000292848	D.Leg 1057 - CAS	SUPERVISOR		SUBGERENCIA DE SERENAZGO	31/12/2018	SIN ACCESOS	SEGURIDAD CIUDADANA (B.1)	1,466.67
1609	SILVA CHUICA HEINER	80649607	10806496079	D.Leg 1057 - CAS	SECTORISTA COACTIVO		GERENCIA DE ADMINISTRACION TRI	31/12/2018	SISTEMAS ADMINISTRATIVOS (A.1)	OTROS	2,275.00
1610	SILVA HERRERA ISRAEL ARMANDO	41133453	10411334533	D.Leg 1057 - CAS	FISCALIZADOR MUNICIPAL		SUBGERENCIA DE FISCALIZACION Y	31/12/2018	SIN ACCESOS	OTROS	500.00
1611	SILVA MENDOZA LUIS EDUARDO	0	15602719180	D.Leg 1057 - CAS	PERSONAL OPERATIVO		SUBGERENCIA DE MOVILIDAD URBAN	31/12/2018	SIN ACCESOS	SUPERVISIÓN DEL SERVICIO PÚBLICO DE TR	1,140.00
1612	SILVA PAIVA GILBERTO	71119044	10711190444	D.Leg 1057 - CAS	FISCALIZADOR MUNICIPAL		SUBGERENCIA DE FISCALIZACION Y	31/12/2018	SIN ACCESOS	OTROS	625.00
1613	SILVA RAMOS LUIS ALBERTO	09650355	10096503551	D.Leg 1057 - CAS	OFICIAL DE OBRAS		SUBGERENCIA DE OBRAS PUBLICAS	31/12/2018	SIN ACCESOS	OTROS	2,000.00
1614	SILVA SANTILLAN MARCO AUGUSTO	07005467	10070054679	D.Leg 1057 - CAS	ASESOR		GERENCIA DE OBRAS Y SERVICIOS P	31/12/2018	SISTEMAS ADMINISTRATIVOS (A.1)	OTROS	11,375.00
1615	SILVA VERONA MONICA CECILIA	09452695	10094526952	D.Leg 1057 - CAS	GUIA OFICIAL DE TURISMO		HUACA PUCLLANA	31/12/2018	SIN ACCESOS	OTROS	2,683.33
1616	SILVA VIGO IVAN GILBERT	10347968	10103479681	D.Leg 1057 - CAS	APOYO ADMINISTRATIVO		SUBGERENCIA DE LOGISTICA Y CON	31/12/2018	SISTEMAS ADMINISTRATIVOS (A.1)	CERTIFICACIÓN OS[illegible]	3,336.66
1617	SILVA VILLANUEVA CHARLES JORGE	46584175	10465841759	D.Leg 1057 - CAS	APOYO ADMINISTRATIVO DE LA FASE RESOLUTIVA		SUBGERENCIA DE FISCALIZACION Y	31/12/2018	SISTEMAS ADMINISTRATIVOS (A.1)	OTROS	2,210.00
1618	SILVERA LA TORRE HERNAN	23274528	10232745288	D.Leg 1057 - CAS	ENCARGADO DE LA BASE DE DATOS Y CATALOGACION		HUACA PUCLLANA	31/12/2018	SISTEMAS ADMINISTRATIVOS (A.1)	OTROS	5,000.00
1619	SILVERIO GOMEZ JOE	44160066	10441600866	D.Leg 1057 - CAS	PERSONAL ADMINISTRATIVO DE LA FASE RESOLUTIVA		SUBGERENCIA DE FISCALIZACION Y	31/12/2018	SIN ACCESOS	OTROS	2,545.83
1620	SIPAN PONCE MIGUEL ANGEL	74510312	10745103125	D.Leg 1057 - CAS	SERENO TACTICO		SUBGERENCIA DE SERENAZGO	31/12/2018	SIN ACCESOS	SEGURIDAD CIUDADANA (B.1)	1,013.33
1621	SIPIRAN CASTRO YSABEL HIGINIA	73089645	10730896455	D.Leg 1057 - CAS	OPERADOR CAM		GERENCIA DE SEGURIDAD CIUDADA	31/12/2018	OTROS SISTEMAS PARA GESTIONAR SERVIC	SEGURIDAD CIUDADANA (B.1)	1,500.00
1622	SOLANO AREVALO SANDY CATHERINE	40085356	10400853569	D.Leg 1057 - CAS	SECRETARIA		GERENCIA DE ADMINISTRACION TRI	31/12/2018	SISTEMAS ADMINISTRATIVOS (A.1)	OTROS	3,750.00
1623	SOLANO CHUMPITAZ JESUS ANTONIO	25742624	10257426241	D.Leg 1057 - CAS	SERENO CHOFER		SUBGERENCIA DE SERENAZGO	31/12/2018	SIN ACCESOS	SEGURIDAD CIUDADANA (B.1)	417.50
1624	SOLANO RAMOS JACKELINE GIOVANNA	40073393	10400733932	D.Leg 1057 - CAS	COORDINADOR DE GABINETE		GABINETE	31/12/2018	SISTEMAS ADMINISTRATIVOS (A.1)	OTROS	14,666.67
1625	SOLANO ZAPATA WALTER SEGUNDO	25737580	10257375809	D.Leg 1057 - CAS	PERSONAL OPERATIVO		SUBGERENCIA DE MOVILIDAD URBAN	31/12/2018	SIN ACCESOS	SUPERVISIÓN DEL SERVICIO PÚBLICO DE TR	506.67
1626	SOLIS BENDEZU JAVIER	41524775	10415247759	D.Leg 1057 - CAS	AUXILIAR ESPECIALISTA		HUACA PUCLLANA	31/12/2018	SIN ACCESOS	OTROS	2,100.00
1627	SOLIS POMATANTE CRISTIAN DANTE	47496626	10474966262	D.Leg 1057 - CAS	ANALISTA PROGRAMADOR PARA EL MANTENIMIENTO DE APLICATIVOS INF		GERENCIA DE SISTEMAS Y TECNOLO	31/12/2018	SISTEMAS ADMINISTRATIVOS (A.1)	OTROS	5,250.00

MUNICIPALIDAD DE MIRAFLORES
SOFÍA EVA RIOS ROSALES
Gerente
Gerencia de Administración y Finanzas
V°B°

GESTIÓN DE CAPITAL HUMANO

RE[illegible]N NOMINAL DEL PERSONAL POR MODALIDAD DE CONTRATO (D.LEG. 1057-CAS, 276, 728 [illegible]DORES)

ÍTEM	APELLIDOS Y NOMBRES		D.N.I.	RUC	[illegible]EGIMEN LABORAL O CONDICIÓN	CARGO	CLASIFICADOR DE CARGO	NOMBRE DE OFICINA	FECHA DE TÉRMINO (DD/MM/AAAA)	APLICATIVOS (**)	ACTIVIDADES (***)	COMPENSACIÓN ECONÓMICA BRUTA
1628	SOLORZANO SANCHEZ JOHNNY ENRIQUE		25453733	10254537336	D.Leg 1057 - CAS	SERENO TACTICO		SUBGERENCIA DE SERENAZGO	31/12/2018	SIN ACCESOS	SEGURIDAD CIUDADANA (B.1)	760.00
1629	SOMONTES PALACIOS EDWARD WILFREDO		10619033	10106190331	D.Leg 1057 - CAS	COORDINADOR DE OPERACIONES		SUBGERENCIA DE MOVILIDAD URBAN	31/12/2018	SIN ACCESOS	OTROS	2,400.00
1630	SONO ANGELES LUIS ALBERTO		07405094	10074050943	D.Leg 1057 - CAS	SERENO TACTICO		SUBGERENCIA DE SERENAZGO	31/12/2018	SIN ACCESOS	SEGURIDAD CIUDADANA (B.1)	1,013.33
1631	SORIA FERNANDEZ LUIS MIGUEL		07428412	10074284120	D.Leg 1057 - CAS	SERENO CHOFER		SUBGERENCIA DE SERENAZGO	31/12/2018	SIN ACCESOS	SEGURIDAD CIUDADANA (B.1)	1,252.50
1632	SORIA GRIMALDO MARIO WALTHER		42937599	10429375997	D.Leg 1057 - CAS	SUPERVISOR		SUBGERENCIA DE FISCALIZACION Y	31/12/2018	SISTEMAS ADMINISTRATIVOS (A.1)	OTROS	2,000.00
1633	SORJANO ALVAREZ JHOSTIN ESTHIF		75269620	10752692204	D.Leg 1057 - CAS	OPERADOR CAM		GERENCIA DE SEGURIDAD CIUDADA	31/12/2018	OTROS SISTEMAS PARA GESTIONAR SERVICI	SEGURIDAD CIUDADANA (B.1)	2,250.00
1634	SOTIL RIVAS ROLANDO		80581609	10805816096	D.Leg 1057 - CAS	AUXILIAR DE CAMPO		HUACA PUCLLANA	31/12/2018	SIN ACCESOS	OTROS	625.00
1635	SOTO ALCANTARA RICHARD HUGO		10625019	10106250192	D.Leg 1057 - CAS	SERENO TACTICO		SUBGERENCIA DE SERENAZGO	31/12/2018	SIN ACCESOS	SEGURIDAD CIUDADANA (B.1)	1,266.67
1636	SOTO BEDOYA SILVIA ASTRID		09820643	10098206430	D.Leg 1057 - CAS	COORDINADOR DE LA CASA ADULTO MAYOR ALJOVIN Y ARMENDARIZ		SUBGERENCIA DE SALUD Y BIENEST	31/12/2018	PROGRAMAS SOCIALES (A.2)	OTROS	5,308.33
1637	SOTO GUTIERREZ ALEXANDER STEVEN		47668502	10476685023	D.Leg 1057 - CAS	FISCALIZDOR MUNCIPAL		SUBGERENCIA DE FISCALIZACION Y	31/12/2018	SIN ACCESOS	OTROS	1,125.00
1638	SOTO LAGOS GRISELA YANETTE		40326190	10403261900	D.Leg 1057 - CAS	INSPECCION DE OBRA Y/O ELABORACION DE EXPEDIENTES TECNICOS Y F		SUBGERENCIA DE OBRAS PUBLICAS	31/12/2018	SIN ACCESOS	OTROS	6,000.00
1639	SOTO MAYTA JUAN CARLOS		10665508	10106655087	D.Leg 1057 - CAS	SERENO CHOFER		SUBGERENCIA DE SERENAZGO	31/12/2018	SIN ACCESOS	SEGURIDAD CIUDADANA (B.1)	974.17
1640	SOTO PAREJA RODRIGO		42245984	10422459842	D.Leg 1057 - CAS	AUDITOR III		ORGANO DE CONTROL INSTITUCION	31/12/2018	SISTEMAS ADMINISTRATIVOS (A.1)	OTROS	5,583.33
1641	SOUDUON DOMINGUEZ CRISTIAN WILLIAM		43059541	10430595411	D.Leg 1057 - CAS	SERENO MOTORIZADO		SUBGERENCIA DE SERENAZGO	31/12/2018	SIN ACCESOS	SEGURIDAD CIUDADANA (B.1)	1,890.00
1642	SOUZA REATEGUI LILIDA ALLINSON		44929651	10449296511	D.Leg 1057 - CAS	APOYO ADMINISTRATIVO DE LA FASE INSTRUCTORA		SUBGERENCIA DE FISCALIZACION Y	31/12/2018	SISTEMAS ADMINISTRATIVOS (A.1)	OTROS	1,787.50
1643	SOVERO AYLAS LOURDES VIOLETA		41862636	10418626360	D.Leg 1057 - CAS	FISCALIZADOR MUNICIPAL		SUBGERENCIA DE FISCALIZACION Y	31/12/2018	SIN ACCESOS	OTROS	875.00
1644	STEIN FLORES LUIS ALBERTO ANTONIO		44115003	10441150038	D.Leg 1057 - CAS	COORDINADOR DE OPERACIONES		SUBGERENCIA DE MOVILIDAD URBAN	31/12/2018	SIN ACCESOS	SUPERVISIÓN DEL SERVICIO PÚBLICO DE TR	4,533.33
1645	SUAREZ LLUFIRE JOLVER WALTER		40050379	10400503791	D.Leg 1057 - CAS	SERENO TACTICO		SUBGERENCIA DE SERENAZGO	31/12/2018	SIN ACCESOS	SEGURIDAD CIUDADANA (B.1)	1,140.00
1646	SUAREZ MEDINA LUISA		44223770	10442237706	D.Leg 1057 - CAS	CONDUCTOR		SUBGERENCIA DE MOVILIDAD URBAN	31/12/2018	SIN ACCESOS	OTROS	2,226.67
1647	SUCA PILLCO RENEY RAUL		44460850	10444608507	D.Leg 1057 - CAS	SERENO CHOFER		SUBGERENCIA DE SERENAZGO	31/12/2018	SIN ACCESOS	SEGURIDAD CIUDADANA (B.1)	974.17
1648	SUCASAIRE GLEISER LUIS EDUARDO		80518581	10805185819	D.Leg 1057 - CAS	SERENO TACTICO		SUBGERENCIA DE SERENAZGO	31/12/2018	SIN ACCESOS	SEGURIDAD CIUDADANA (B.1)	886.67
1649	SULLON IBAÑEZ MARCO ANTONIO		46158487	10461584875	D.Leg 1057 - CAS	OPERADOR SOCIAL MEDIA		GERENCIA DE SEGURIDAD CIUDADA	31/12/2018	OTROS SISTEMAS PARA GESTIONAR SERVICI	SEGURIDAD CIUDADANA (B.1)	375.00
1650	SUNCION SILVA JUAN		08928954	10089289543	D.Leg 1057 - CAS	TECNICO ELECTRICISTA		SUBGERENCIA DE OBRAS PUBLICAS	31/12/2018	SIN ACCESOS	OTROS	4,274.99
1651	SURCO NUÑEZ JUAN CARLOS		41871577	10418715770	D.Leg 1057 - CAS	Sereno Táctico		SUBGERENCIA DE SERENAZGO	31/12/2018	SIN ACCESOS	SEGURIDAD CIUDADANA (B.1)	1,266.67
1652	TACSA SALAS JONATHAN ANGEL		42680147	10426801472	D.Leg 1057 - CAS	OPERADOR CAM		GERENCIA DE SEGURIDAD CIUDADA	31/12/2018	OTROS SISTEMAS PARA GESTIONAR SERVICI	SEGURIDAD CIUDADANA (B.1)	375.00
1653	TAFUR VEGA HUGO ISIDRO		10683478	10106834780	D.Leg 1057 - CAS	SERENO CHOFER		SUBGERENCIA DE SERENAZGO	31/12/2018	SIN ACCESOS	SEGURIDAD CIUDADANA (B.1)	1,252.50
1654	TAIPE SORIANO MIRIAM ESTHER		80034531	10800345311	D.Leg 1057 - CAS	SERENO TACTICO		SUBGERENCIA DE SERENAZGO	31/12/2018	SIN ACCESOS	SEGURIDAD CIUDADANA (B.1)	760.00
1655	TALAVERA ORE ALBERTO MANUEL		09301328	10093013285	D.Leg 1057 - CAS	FISCALIZADOR MUNICIPAL		SUBGERENCIA DE FISCALIZACION Y	31/12/2018	SIN ACCESOS	OTROS	1,500.00
1656	TAPARA HUAMAN LAURA GISSELA		46398125	10463981251	D.Leg 1057 - CAS	ASESOR DE PLATAFORMA		SUBGERENCIA DE COMERCIALIZACIO	31/12/2018	SIN ACCESOS	MERCADOS (B.4)	2,566.67
1657	TAPIA ESCAJADILLO ISAAC AUGUSTO		45142227	10451422273	D.Leg 1057 - CAS	FISCALIZADOR MUNICIPAL		SUBGERENCIA DE FISCALIZACION Y	31/12/2018	SIN ACCESOS	OTROS	750.00
1658	TAPIA GIRALDO ORLANDO		07384907	10073849077	D.Leg 1057 - CAS	RESGUARDO INTERNO		GERENCIA DE ADMINISTRACION Y FI	31/12/2018	SIN ACCESOS	OTROS	1,650.00
1659	TAPIA MORALES HUMBERTO		40108228	10401082285	D.Leg 1057 - CAS	SERENO TACTICO		SUBGERENCIA DE SERENAZGO	31/12/2018	SIN ACCESOS	SEGURIDAD CIUDADANA (B.1)	1,520.00
1660	TAPIA VALDERRAMA MANUEL		10434172	10104341727	D.Leg 1057 - CAS	SERENO MOTORIZADO		SUBGERENCIA DE SERENAZGO	31/12/2018	SIN ACCESOS	SEGURIDAD CIUDADANA (B.1)	540.00
1661	TAPIA VEGA RODOLFO FRANCISCO		40652076	10406520787	D.Leg 1057 - CAS	ASISTENTE DE RECURSOS HUMANOS		SUBGERENCIA DE RECURSOS HUMA	31/12/2018	SISTEMAS ADMINISTRATIVOS (A.1)	OTROS	4,120.00
1662	TAPULLIMA VELA ALFREDO JUNIOR JESUS		73974000	10739740008	D.Leg 1057 - CAS	PERSONAL MOTORIZADO		SUBGERENCIA DE MOVILIDAD URBAN	31/12/2018	SIN ACCESOS	SUPERVISIÓN DEL SERVICIO PÚBLICO DE TR	810.00
1663	TARAZONA OBREGON JOSE MILTON		09437138	10094371380	D.Leg 1057 - CAS	ASISTENTE ADMINISTRATIVO		ALCALDIA	31/12/2018	SISTEMAS ADMINISTRATIVOS (A.1)	OTROS	5,666.67
1664	TASAICO COTIDIANO MIGUEL ANGEL		08767245	10087672458	D.Leg 1057 - CAS	SERENO TACTICO		SUBGERENCIA DE SERENAZGO	31/12/2018	SIN ACCESOS	SEGURIDAD CIUDADANA (B.1)	1,900.00
1665	TAVERA HOYOS MARITZA ANGELICA		40512397	10405123971	D.Leg 1057 - CAS	ANALISTA CONTABLE I		SUBGERENCIA DE CONTABILIDAD Y	31/12/2018	SIN ACCESOS	OTROS	6,200.00
1666	TAYPE PEÑALOZA PEDRO ALBERTO		43108955	10431089551	D.Leg 1057 - CAS	SERENO TACTICO		SUBGERENCIA DE SERENAZGO	31/12/2018	SIN ACCESOS	SEGURIDAD CIUDADANA (B.1)	1,140.00
1667	TECSI ALBINO VICTOR ANTHONY		70151075	10701510751	D.Leg 1057 - CAS	ANALISTA DE CAPITAL HUMANO		SUBGERENCIA DE RECURSOS HUMA	31/12/2018	SISTEMAS ADMINISTRATIVOS (A.1)	OTROS	1,466.67
1668	TEJADA MONCADA JUAN CARLOS		08781507	10087815078	D.Leg 1057 - CAS	SERENO TACTICO		SUBGERENCIA DE SERENAZGO	31/12/2018	SIN ACCESOS	SEGURIDAD CIUDADANA (B.1)	633.33
1669	TEJADA RODRIGUEZ HUMBERTO MANUEL		10077923	10100779230	D.Leg 1057 - CAS	SERENO TACTICO		SUBGERENCIA DE SERENAZGO	31/12/2018	SIN ACCESOS	SEGURIDAD CIUDADANA (B.1)	1,773.33
1670	TEJADA RUBIO CESAR ALONSO		40230730	10402307302	D.Leg 1057 - CAS	OPERADOR CAM		GERENCIA DE SEGURIDAD CIUDADA	31/12/2018	OTROS SISTEMAS PARA GESTIONAR SERVICI	SEGURIDAD CIUDADANA (B.1)	1,625.00
1671	TEJADA VERA MANUEL ALBERTO		16726338	10167263386	D.Leg 1057 - CAS	AUXILIAR DE CARPINTERIA I		SUBGERENCIA DE OBRAS PUBLICAS	31/12/2018	SIN ACCESOS	OTROS	2,125.00

MUNICIPALIDAD DE MIRAFLORES
SOFIA EVA RIOS ROSALES
Gerente
V°B°
Gerencia de Administración y Finanzas

GESTIÓN DE CAPITAL HUMANO

RE[illegible]N NOMINAL DEL PERSONAL POR MODALIDAD DE CONTRATO (D.LEG. 1057-CAS, 276, 728 [illegible]DORES)

ITEM	APELLIDOS Y NOMBRES	D.N.I.	RUC	[illegible] LABORAL O CONDICIÓN [illegible]	CARGO	CLASIFICADOR DE CARGO	NOMBRE DE OFICINA	FECHA DE TÉRMINO (DD/MM/AAAA)	APLICATIVOS (***)	ACTIVIDADES (***)	COMPENSACIÓN ECONÓMICA BRUTA
1672	TELLO CARRASCO JANET DORIS	09746852	10097468520	D.Leg 1057 - CAS	COORDINADORA GENERAL		SUBGERENCIA DE LICENCIA DE EDIF	31/12/2018	SISTEMAS ADMINISTRATIVOS (A.1)	OTROS	6,750.00
1673	TELLO ROJAS URSULA KATHERINE	45946042	10459460424	D.Leg 1057 - CAS	ASISTENTE LEGAL		SUBGERENCIA DE DEFENSA CIVIL	31/12/2018	SISTEMAS ADMINISTRATIVOS (A.1)	OTROS	2,166.67
1674	TELLO SANCHEZ GRACE	43593510	10435935104	D.Leg 1057 - CAS	SECRETARIA		SUBGERENCIA DE COMERCIALIZACIO	31/12/2018	SISTEMAS ADMINISTRATIVOS (A.1)	MERCADOS (B.4)	4,050.00
1675	TENORIO NAVARRO OFELIA MERCEDES	06070177	10060701771	D.Leg 1057 - CAS	ASISTENTE FINANCIERO		SUBGERENCIA DE LOGISTICA Y CON	31/12/2018	SIN ACCESOS	OTROS	4,375.00
1676	TIMAURE INFANTE JORGE LUIS	0	15602659043	D.Leg 1057 - CAS	SERENO TACTICO		SUBGERENCIA DE SERENAZGO	31/12/2018	SIN ACCESOS	SEGURIDAD CIUDADANA (B.1)	1,140.00
1677	TINAGEROS RODRIGUEZ SANDRO NICANOR	09679414	10096794148	D.Leg 1057 - CAS	ABOGADO		SUBGERENCIA DE FISCALIZACION Y	31/12/2018	SISTEMAS ADMINISTRATIVOS (A.1)	OTROS	3,350.00
1678	TIRADO TORRONES SANTOS MAXIMINA	40115587	10401155878	D.Leg 1057 - CAS	PERSONAL OPERATIVO		SUBGERENCIA DE MOVILIDAD URBAN	31/12/2018	SIN ACCESOS	SUPERVISIÓN DEL SERVICIO PÚBLICO DE TRA	2,406.67
1679	TITO ATAU LUIS VALENTIN	40933219	10409332191	D.Leg 1057 - CAS	CHOFER PARAMEDICO		SUBGERENCIA DE SERENAZGO	31/12/2018	SIN ACCESOS	SEGURIDAD CIUDADANA (B.1)	1,500.00
1680	TITO GONZA GLADYS	08391572	10083915728	D.Leg 1057 - CAS	APOYO ADMINISTRATIVO		SUBGERENCIA DE LIMPIEZA PUBLICA	31/12/2018	SISTEMAS ADMINISTRATIVOS (A.1)	OTROS	1,516.67
1681	TITO MANUYAMA VICTOR HUGO	09535201	10095352014	D.Leg 1057 - CAS	SERENO TACTICO		SUBGERENCIA DE SERENAZGO	31/12/2018	SIN ACCESOS	SEGURIDAD CIUDADANA (B.1)	633.33
1682	TITO REYES RAUL GONZALO	47238257	10472382573	D.Leg 1057 - CAS	SERENO TACTICO		SUBGERENCIA DE SERENAZGO	31/12/2018	SIN ACCESOS	SEGURIDAD CIUDADANA (B.1)	886.67
1683	TOCRE LIBANO JORGE ABRAHAM	08349903	10083499031	D.Leg 1057 - CAS	SERENO TACTICO		SUBGERENCIA DE SERENAZGO	31/12/2018	SIN ACCESOS	SEGURIDAD CIUDADANA (B.1)	1,393.33
1684	TOCTO JAIMES MILDRA ASTRID	41864339	10418643390	D.Leg 1057 - CAS	ASISTENTE LEGAL		SUBGERENCIA DE LICENCIA DE EDIF	31/12/2018	SISTEMAS ADMINISTRATIVOS (A.1)	OTROS	2,566.67
1685	TOLENTINO LOPEZ TERCERO ANANIAS	44157176	10441571769	D.Leg 1057 - CAS	PROMOTOR DE LA ACADEMIA DE LIDERES		SUBGERENCIA DE SALUD Y BIENEST	31/12/2018	PROGRAMAS SOCIALES (A.2)	OTROS	1,695.83
1686	TOMAILLA VIVANCO ANDRES GUILLERMO	00104319	10001043191	D.Leg 1057 - CAS	SERENO TACTICO		SUBGERENCIA DE SERENAZGO	31/12/2018	SIN ACCESOS	SEGURIDAD CIUDADANA (B.1)	1,140.00
1687	TONDER MARTELL LARRY JAVIER	25489095	10254890956	D.Leg 1057 - CAS	SERENO TACTICO		SUBGERENCIA DE SERENAZGO	31/12/2018	SIN ACCESOS	SEGURIDAD CIUDADANA (B.1)	1,013.33
1688	TONGO CHAVEZ CESAR MANUEL	09793018	10097930185	D.Leg 1057 - CAS	OPERARIO PARA EL MANTENIMENTO DE LA INFRAESTRUCTURA PÚBLICA		SUBGERENCIA DE OBRAS PUBLICAS	31/12/2018	SIN ACCESOS	OTROS	1,700.00
1689	TORO MARIN HEDER ALEJANDRO	44166807	10441668070	D.Leg 1057 - CAS	SERENO MOTORIZADO		SUBGERENCIA DE SERENAZGO	31/12/2018	SIN ACCESOS	SEGURIDAD CIUDADANA (B.1)	1,755.00
1690	TORREALBA ROJAS MARCOS JOSE	0	15603205666	D.Leg 1057 - CAS	SERENO TACTICO		SUBGERENCIA DE SERENAZGO	31/12/2018	SIN ACCESOS	SEGURIDAD CIUDADANA (B.1)	633.33
1691	TORREJON RONDON MARIA DE LOS MILAGROS	41264897	10412648973	D.Leg 1057 - CAS	OPERADOR CENTRAL ALERTA MIRAFLORES		GERENCIA DE SEGURIDAD CIUDADA	31/12/2018	OTROS SISTEMAS PARA GESTIONAR SERVICI	SEGURIDAD CIUDADANA (B.1)	625.00
1692	TORRES ABAD ROBERTO	09668883	10096688835	D.Leg 1057 - CAS	COORDINADOR DE PLANILLAS CAS		SUBGERENCIA DE RECURSOS HUMA	31/12/2018	SIN ACCESOS	OTROS	8,571.66
1693	TORRES ALARCON LUIS MIGUEL	08423390	10084233906	D.Leg 1057 - CAS	INSPECTOR TECNICO DE SEGURIDAD EN DEFENSA CIVIL DE DETALLE		SUBGERENCIA DE DEFENSA CIVIL	31/12/2018	SISTEMAS ADMINISTRATIVOS (A.1)	OTROS	1,500.00
1694	TORRES ARCE JUANA CLEMENCIA	10154464	10101544643	D.Leg 1057 - CAS	SERENO TACTICO		SUBGERENCIA DE SERENAZGO	31/12/2018	SIN ACCESOS	SEGURIDAD CIUDADANA (B.1)	1,013.33
1695	TORRES CONDORI NELSON CESAR	42230597	10422305977	D.Leg 1057 - CAS	TECNICO DE SOPORTE		GERENCIA DE SISTEMAS Y TECNOLO	31/12/2018	SISTEMAS ADMINISTRATIVOS (A.1)	OTROS	1,875.00
1696	TORRES ESPINOZA ORQUIDEA MILAGROS	44661923	10446619239	D.Leg 1057 - CAS	COORDINADOR OPERATIVO DE LA FASE INSTRUCTORA DEL PROCEDIMIE		SUBGERENCIA DE FISCALIZACION Y	31/12/2018	SISTEMAS ADMINISTRATIVOS (A.1)	OTROS	4,166.67
1697	TORRES GARAZATUA JUAN FRANCISCO	41989413	15303742317	D.Leg 1057 - CAS	GESTOR ADMINISTRATIVO		SUBGERENCIA DE MOVILIDAD URBAN	31/12/2018	SIN ACCESOS	SUPERVISIÓN DEL SERVICIO PÚBLICO DE TRA	3,550.00
1698	TORRES GONZALES GENY	09933289	10099332897	D.Leg 1057 - CAS	SERENO TACTICO		SUBGERENCIA DE SERENAZGO	31/12/2018	SIN ACCESOS	SEGURIDAD CIUDADANA (B.1)	886.67
1699	TORRES MALAGA GARCIA ANGEL RAFAEL	25760409	10257604093	D.Leg 1057 - CAS	SERENO MOTORIZADO		SUBGERENCIA DE SERENAZGO	31/12/2018	SIN ACCESOS	SEGURIDAD CIUDADANA (B.1)	1,485.00
1700	TORRES MENDOZA CARLOS MARTIN	08411640	10084116403	D.Leg 1057 - CAS	SERENO TACTICO		SUBGERENCIA DE SERENAZGO	31/12/2018	SIN ACCESOS	SEGURIDAD CIUDADANA (B.1)	1,013.33
1701	TORRES QUISPE ROCIO LOURDES	43419460	10434194607	D.Leg 1057 - CAS	ABOGADO		SUBGERENCIA DE COMERCIALIZACIO	31/12/2018	SISTEMAS ADMINISTRATIVOS (A.1)	OTROS	5,775.01
1702	TORRES SALAZAR EDDY GASTON	09124304	10091243046	D.Leg 1057 - CAS	CONDUCTOR DE GRUA		SUBGERENCIA DE MOVILIDAD URBAN	31/12/2018	SIN ACCESOS	OTROS	974.17
1703	TORRES TIRADO BENJAMIN	48267583	10482675838	D.Leg 1057 - CAS	SERENO TACTICO		SUBGERENCIA DE SERENAZGO	31/12/2018	SIN ACCESOS	SEGURIDAD CIUDADANA (B.1)	1,140.00
1704	TORRES VASQUEZ GABRIEL ALFREDO	07841624	10078416241	D.Leg 1057 - CAS	PERSONAL OPERATIVO		SUBGERENCIA DE MOVILIDAD URBAN	31/12/2018	SIN ACCESOS	SUPERVISIÓN DEL SERVICIO PÚBLICO DE TRA	1,646.67
1705	TORRES VELASQUEZ LUZ DEL CARMEN	40172562	10401725623	D.Leg 1057 - CAS	ANALISTA DE DEPURACIÓN DE BASE DE DATOS		SUBGERENCIA DE REGISTRO Y ORIE	31/12/2018	SISTEMAS ADMINISTRATIVOS (A.1)	OTROS	2,604.81
1706	TORRES YBAÑES ANGEL JONATHAN	45951603	10459516030	D.Leg 1057 - CAS	SERENO TACTICO		SUBGERENCIA DE SERENAZGO	31/12/2018	SIN ACCESOS	SEGURIDAD CIUDADANA (B.1)	886.67
1707	TREMOLADA ESPINOZA JOSE ANTONIO	45799105	10457991059	D.Leg 1057 - CAS	SERENO MOTORIZADO		SUBGERENCIA DE SERENAZGO	31/12/2018	SIN ACCESOS	SEGURIDAD CIUDADANA (B.1)	405.00
1708	TRINIDAD CARDENAS JOHN FREDY	41332434	10413324349	D.Leg 1057 - CAS	OFICIAL DE OBRAS		SUBGERENCIA DE OBRAS PUBLICAS	31/12/2018	SIN ACCESOS	OTROS	2,125.00
1709	TRINIDAD ROJAS ALAN ANTONIO	41000641	10410006419	D.Leg 1057 - CAS	CHOFER PARAMEDICO		SUBGERENCIA DE SERENAZGO	31/12/2018	SIN ACCESOS	SEGURIDAD CIUDADANA (B.1)	2,166.67
1710	TRINIDAD ROJAS CHRISTIAN GONZALO	44543769	10445437692	D.Leg 1057 - CAS	PARAMEDICO		SUBGERENCIA DE SERENAZGO	31/12/2018	SIN ACCESOS	SEGURIDAD CIUDADANA (B.1)	1,166.67
1711	TRINIDAD ROMERO ANGEL AUGUSTO	15687471	10156874715	D.Leg 1057 - CAS	SERENO TACTICO		SUBGERENCIA DE SERENAZGO	31/12/2018	SIN ACCESOS	SEGURIDAD CIUDADANA (B.1)	380.00
1712	TRIVEÑO YATACO JONATHAN MARTIN	43476555	10434765558	D.Leg 1057 - CAS	PERSONAL OPERATIVO		SUBGERENCIA DE MOVILIDAD URBAN	31/12/2018	SIN ACCESOS	SUPERVISIÓN DEL SERVICIO PÚBLICO DE TRA	1,520.00
1713	TRUJILLO CUEVA RENZO EDUARDO	09540204	10095402041	D.Leg 1057 - CAS	RESGUARDO INTERNO		GERENCIA DE ADMINISTRACION Y FI	31/12/2018	SIN ACCESOS	OTROS	1,650.00
1714	TRUJILLO FERNANDEZ LIZ LUZ	46358667	10463588673	D.Leg 1057 - CAS	APOYO EN LABORATORIO CLINICO		SUBGERENCIA DE SALUD Y BIENEST	31/12/2018	SISTEMAS ADMINISTRATIVOS (A.1)	OTROS	1,083.33
1715	TRUJILLO GOMEZ JOEL SANTOS	72921728	10729217285	D.Leg 1057 - CAS	OPERADOR HELP DESK		GERENCIA DE SEGURIDAD CIUDADA	31/12/2018	OTROS SISTEMAS PARA GESTIONAR SERVICI	SEGURIDAD CIUDADANA (B.1)	2,000.00

MUNICIPALIDAD DE MIRAFLORES – Gerencia de Administración y Finanzas
SOFIA EVA RIOS ROSALES
Gerente
V°B°

GESTIÓN DE CAPITAL HUMANO

RI[illegible]N NOMINAL DEL PERSONAL POR MODALIDAD DE CONTRATO (D.LEG. 1057-CAS, 276, 728 [illegible]ADORES)

ITEM	APELLIDOS Y NOMBRES	D.N.I.	RUC	CONDICIÓN	CARGO	CLASIFICADOR DE CARGO	NOMBRE DE OFICINA	FECHA DE TÉRMINO (DD/MM/AAAA)	APLICATIVOS (**)	ACTIVIDADES (***)	COMPENSACIÓN ECONÓMICA BRUTA
1716	TRUJILLO SALAZAR MIGUEL ANGEL	46101853	10461018535	D.Leg 1057 - CAS	FISCALIZADOR MUNICIPAL		SUBGERENCIA DE FISCALIZACION Y	31/12/2018	SIN ACCESOS	OTROS	1,000.00
1717	TTITO CASTAÑEDA BENJAMIN AMILCAR	45443274	10454432741	D.Leg 1057 - CAS	SERENO CHOFER		SUBGERENCIA DE SERENAZGO	31/12/2018	SIN ACCESOS	SEGURIDAD CIUDADANA (B.1)	2,505.00
1718	TTITO MOYA EWONNY	46558123	10465581234	D.Leg 1057 - CAS	OPERADOR DE EQUIPOS DE CALIDAD DEL AIRE Y RUIDO		SUBGERENCIA DE DESARROLLO AM	31/12/2018	SISTEMAS ADMINISTRATIVOS (A.1)	RESIDUOS SÓLIDOS (B.3)	906.67
1719	TUCTO CUEVA MILDER EDSON	10697488	10106974883	D.Leg 1057 - CAS	PARAMEDICO		SUBGERENCIA DE SERENAZGO	31/12/2018	SIN ACCESOS	SEGURIDAD CIUDADANA (B.1)	2,166.67
1720	TUPAYACHI SALAS BETY ROCIO	08136533	10081365330	D.Leg 1057 - CAS	SECRETARIA		SECRETARIA GENERAL	31/12/2018	REGISTRO CIVIL (A.3)	OTROS	3,225.00
1721	UBALDO LUIS MILCHAEL ALEX	44684049	10446840491	D.Leg 1057 - CAS	ANALISTA CONTABLE		SUBGERENCIA DE CONTABILIDAD Y F	31/12/2018	SISTEMAS ADMINISTRATIVOS (A.1)	OTROS	3,000.00
1722	UBILLUS BALDOCEDA JOSE CARLOS	43142529	10431425292	D.Leg 1057 - CAS	OPERADOR CAM		GERENCIA DE SEGURIDAD CIUDADA	31/12/2018	OTROS SISTEMAS PARA GESTIONAR SERVICI	SEGURIDAD CIUDADANA (B.1)	2,000.00
1723	UBILLUS GONZALES MANUEL EDUARDO	07973463	10079734638	D.Leg 1057 - CAS	CONDUCTOR		SUBGERENCIA DE MOVILIDAD URBA	31/12/2018	SIN ACCESOS	OTROS	1,530.83
1724	UCULMANA GARCIA HUMBERTO MICHEL	80230171	10802301711	D.Leg 1057 - CAS	OFICIAL DE OBRAS		SUBGERENCIA DE OBRAS PUBLICAS	31/12/2018	SIN ACCESOS	OTROS	2,000.00
1725	UGAZ CORONADO JORGE MICKE	44177919	10441779190	D.Leg 1057 - CAS	ASISTENTE ADMINISTRATIVO II		GERENCIA DE PARTICIPACION VECIN	31/12/2018	SISTEMAS ADMINISTRATIVOS (A.1)	OTROS	2,875.00
1726	UGUICHE ENRIQUEZ RICHARD HECTOR	08888615	10088886157	D.Leg 1057 - CAS	CONDUCTOR		SUBGERENCIA DE MOVILIDAD URBA	31/12/2018	SIN ACCESOS	OTROS	1,252.50
1727	URBINA ALVARADO LIMBER MANUEL	40551269	10405512691	D.Leg 1057 - CAS	SERENO CHOFER		SUBGERENCIA DE SERENAZGO	31/12/2018	SIN ACCESOS	SEGURIDAD CIUDADANA (B.1)	1,113.33
1728	URBINA ARIAS JESUS ENRIQUE	06650096	10066500964	D.Leg 1057 - CAS	AYUDANTE DE OBRAS		SUBGERENCIA DE OBRAS PUBLICAS	31/12/2018	SIN ACCESOS	OTROS	2,000.00
1729	URETA HUAMANI JHON EMILIO	40445608	10404456089	D.Leg 1057 - CAS	SERENO TACTICO		SUBGERENCIA DE SERENAZGO	31/12/2018	SIN ACCESOS	SEGURIDAD CIUDADANA (B.1)	1,393.33
1730	URETA SOTO ELVIRA	44116006	10441160068	D.Leg 1057 - CAS	PERSONAL OPERATIVO		SUBGERENCIA DE MOVILIDAD URBA	31/12/2018	SIN ACCESOS	SUPERVSIÓN DEL SERVICIO PÚBLICO DE TR	1,140.00
1731	URIOL PAICO JOSE MANUEL	46771584	10467715840	D.Leg 1057 - CAS	ASISTENTE ADMINISTRATIVO Y DEPORTIVO		SUBGERENCIA DE DEPORTE Y RECR	31/12/2018	SISTEMAS ADMINISTRATIVOS (A.1)	OTROS	1,890.00
1732	URQUIAGA CHICHIZOLA ENRIQUE ANDRES JUAN	07791060	10077910609	D.Leg 1057 - CAS	ORGANIZACIÓN Y CUSTODIA DEL ARCHIVO		SUBGERENCIA DE REGISTRO Y ORIE	31/12/2018	SISTEMAS ADMINISTRATIVOS (A.1)	OTROS	2,200.01
1733	URTEAGA MENDOZA CARMEN LUZ	07797607	10077975073	D.Leg 1057 - CAS	SERENO TACTICO		SUBGERENCIA DE SERENAZGO	31/12/2018	SIN ACCESOS	SEGURIDAD CIUDADANA (B.1)	1,646.67
1734	VADILLO SALAZAR CLAUDIA CECILIA	10769030	10107690306	D.Leg 1057 - CAS	VERIFICADOR ADMINISTRATIVO MODALIDAD C Y D		SUBGERENCIA DE LICENCIA DE EDIF	31/12/2018	OTROS SISTEMAS PARA GESTIONAR SERVICI	OTROS	3,225.00
1735	VALDERRAMA ASTO LUIS	10034110	10100341102	D.Leg 1057 - CAS	SERENO CHOFER		SUBGERENCIA DE SERENAZGO	31/12/2018	SIN ACCESOS	SEGURIDAD CIUDADANA (B.1)	1,113.33
1736	VALDERRAMA RIOS LINDER	60577314	10806773145	D.Leg 1057 - CAS	SERENO TACTICO		SUBGERENCIA DE SERENAZGO	31/12/2018	SIN ACCESOS	SEGURIDAD CIUDADANA (B.1)	633.33
1737	VALDEZ COTRINA JULIO LUIS ENRIQUE	09629351	10096293513	D.Leg 1057 - CAS	INSPECTOR CATASTRAL		SUBGERENCIA DE CATASTRO	31/12/2018	OTROS SSTEMAS PARA GESTIONAR SERVICI	OTROS	3,616.67
1738	VALDIVIA DIAZ JOSE EDUARDO	10026076	10100260765	D.Leg 1057 - CAS	RESGUARDO INTERNO		GERENCIA DE ADMINISTRACION Y FI	31/12/2018	SIN ACCESOS	OTROS	1,500.00
1739	VALDIVIA PEREZ VANESSA DEL CARMEN	47463175	10474631759	D.Leg 1057 - CAS	ARQUITECTO PRECALIFICADOR		SUBGERENCIA DE LICENCIA DE EDIF	31/12/2018	SISTEMAS ADMINISTRATIVOS (A.1)	OTROS	4,030.00
1740	VALDIVIA SILVA ELSA DIANA	07465882	10074658828	D.Leg 1057 - CAS	INSPECTOR MUNICIPAL DE TRANSPORTE		SUBGERENCIA DE MOVILIDAD URBA	31/12/2018	SIN ACCESOS	SUPERVISIÓN DEL SERVICIO PÚBLICO DE TR	1,120.00
1741	VALDIVIESO MORANTE YASSMIN ATENAS	44011604	10440116049	D.Leg 1057 - CAS	ABOGADO ESPECIALISTA EN COBRANZA COACTIVA I		GERENCIA DE ADMINISTRACION TRI	31/12/2018	SISTEMAS ADMINISTRATIVOS (A.1)	OTROS	5,466.67
1742	VALENZUELA BARRETO JULIO RICHARD	09471011	10094710117	D.Leg 1057 - CAS	SERENO TACTICO		SUBGERENCIA DE SERENAZGO	31/12/2018	SIN ACCESOS	SEGURIDAD CIUDADANA (B.1)	886.67
1743	VALENZUELA LUNA EUDALDO DEL CARMEN	43332481	10433324817	D.Leg 1057 - CAS	JEFE DEL AREA		SUBGERENCIA DE SERENAZGO	31/12/2018	SIN ACCESOS	SEGURIDAD CIUDADANA (B.1)	2,275.00
1744	VALERO MORA FREDERICK ANDRES	0	15603281842	D.Leg 1057 - CAS	SERENO TÁCTICO		SUBGERENCIA DE SERENAZGO	31/12/2018	SIN ACCESOS	SEGURIDAD CIUDADANA (B.1)	633.33
1745	VALLADARES ALVAN DARWIL CLAUDIO	25539163	10255391637	D.Leg 1057 - CAS	SERENO TACTICO		SUBGERENCIA DE SERENAZGO	31/12/2018	SIN ACCESOS	SEGURIDAD CIUDADANA (B.1)	1,266.67
1746	VALLADARES DELGADO ANDRE VALENTINO	76579525	10765795252	D.Leg 1057 - CAS	PERSONAL OPERATIVO		SUBGERENCIA DE MOVLIDAD URBA	31/12/2018	SIN ACCESOS	SUPERVISIÓN DEL SERVICIO PÚBLICO DE TR	886.67
1747	VALLE CARREÑO ROLANDO	03644616	10036446167	D.Leg 1057 - CAS	APOYO ADMINISTRATIVO		SUBGERENCIA DE LOGISTICA Y CON	31/12/2018	SISTEMAS ADMINISTRATIVOS (A.1)	OTROS	700.00
1748	VALLE RAMOS MILTON EDUARDO	42409948	10424099487	D.Leg 1057 - CAS	OPERADOR TECNICO		GERENCIA DE SEGURIDAD CIUDADA	31/12/2018	OTROS SISTEMAS PARA GESTIONAR SERVICI	SEGURIDAD CIUDADANA (B.1)	1,125.00
1749	VALLEJOS ALIAGA ROSARIO FERNANDA	43370951	15457263047	D.Leg 1057 - CAS	COORDINADORA DE VEHICULOS MAYORES		GERENCIA DE SEGURIDAD CIUDADA	31/12/2018	SISTEMAS ADMINISTRATIVOS (A.1)	SEGURIDAD CIUDADANA (B.1)	4,375.00
1750	VALLENAS MELENDEZ VICTOR RAUL	43680683	15508044370	D.Leg 1057 - CAS	JEFE DE AREA		SUBGERENCIA DE SERENAZGO	31/12/2018	SIN ACCESOS	SEGURIDAD CIUDADANA (B.1)	3,250.00
1751	VALVERDE LANDA GAVINA ESTHER	42102718	10421027183	D.Leg 1057 - CAS	ENCARGADA DE CONTROL DE ASISTENCIA Y PERMANENCIA CAS		SUBGERENCIA DE RECURSOS HUMA	31/12/2018	SIN ACCESOS	OTROS	4,160.00
1752	VALVERDE MASSONI ROXANA ANGELY	42650589	10426505890	D.Leg 1057 - CAS	ORIENTADOR TURISTICO II		GERENCIA DE CULTURA Y TURISMO	31/12/2018	SISTEMAS ADMINISTRATIVOS (A.1)	OTROS	1,440.00
1753	VALVERDE PINTO VANESSA	41179041	10411790415	D.Leg 1057 - CAS	SERENO TACTICO		SUBGERENCIA DE SERENAZGO	31/12/2018	SIN ACCESOS	SEGURIDAD CIUDADANA (B.1)	886.67
1754	VALVERDE RAMIREZ JOSE LUIS	09405293	10094052934	D.Leg 1057 - CAS	SERENO TACTICO		SUBGERENCIA DE SERENAZGO	31/12/2018	SIN ACCESOS	SEGURIDAD CIUDADANA (B.1)	886.67
1755	VAREA YACTAYO MARIA ALEJANDRA YOLANDA	46394890	10463948904	D.Leg 1057 - CAS	FISCALIZADOR MUNICIPAL		SUBGERENCIA DE FISCALIZACION Y	31/12/2018	SIN ACCESOS	OTROS	1,525.00
1756	VARGAS AQUINO MILTON JAVIER	46422083	10464220831	D.Leg 1057 - CAS	SERENO TACTICO		SUBGERENCIA DE SERENAZGO	31/12/2018	SIN ACCESOS	SEGURIDAD CIUDADANA (B.1)	1,140.00
1757	VARGAS CAMPOS KELLY TAMAKY	43260811	10432608111	D.Leg 1057 - CAS	SERENO TACTICO		SUBGERENCIA DE SERENAZGO	31/12/2018	SIN ACCESOS	SEGURIDAD CIUDADANA (B.1)	1,266.67
1758	VARGAS CASTILLA MAGALY KAREN	45648851	10456488515	D.Leg 1057 - CAS	SECRETARIA		SUBGERENCIA DE DEFENSA CIVIL	31/12/2018	SISTEMAS ADMINISTRATIVOS (A.1)	OTROS	3,465.00
1759	VARGAS CHUMPITAZ YELKA SCARLETT	70268728	10702687280	D.Leg 1057 - CAS	PROMOTOR DE LA CASA ADULTO MAYOR ARMENDARIZ		SUBGERENCIA DE SALUD Y BIENEST	31/12/2018	PROGRAMAS SOCIALES (A.2)	OTROS	1,875.00

MUNICIPALIDAD DE MIRAFLORES
SOFIA EVA RIOS ROSALES
Gerente
Gerencia de Administración y Finanzas
V°B°

GESTIÓN DE CAPITAL HUMANO

R[illegible]EN NOMINAL DEL PERSONAL POR MODALIDAD DE CONTRATO (D.LEG. 1057-CAS, 276, 728 [illegible]ADORES)

ÍTEM	APELLIDOS Y NOMBRES	D.N.I.	RUC	RÉGIMEN LABORAL O CONDICIÓN CONTRACTUAL	CARGO	CLASIFICADOR DE CARGO	NOMBRE DE OFICINA	FECHA DE TÉRMINO (DD/MM/AAAA)	APLICATIVOS (**)	ACTIVIDADES (***)	COMPENSACIÓN ECONÓMICA BRUTA
1760	VARGAS CRUZ KAREN	45792371	10457923711	D.Leg 1057 - CAS	COORDINADOR ADMINISTRATIVO		HUACA PUCLLANA	31/12/2018	SISTEMAS ADMINISTRATIVOS (A.1)	OTROS	2,500.00
1761	VARGAS DE LA CRUZ JUNIOR FAUSTINO	72792419	10727924197	D.Leg 1057 - CAS	FISCALIZADOR MUNICIPAL		SUBGERENCIA DE FISCALIZACION Y	31/12/2018	SIN ACCESOS	OTROS	1,625.00
1762	VARGAS DELGADO JORGE RICARDO	08150263	10081502639	D.Leg 1057 - CAS	SERENO TACTICO DEL AREA 02		SUBGERENCIA DE SERENAZGO	31/12/2018	SIN ACCESOS	SEGURIDAD CIUDADANA (B.1)	380.00
1763	VARGAS GARCIA WALTER	09644236	10096442361	D.Leg 1057 - CAS	SOPORTE TÉCNICO		GERENCIA DE SISTEMAS Y TECNOLO	31/12/2018	SISTEMAS ADMINISTRATIVOS (A.1)	OTROS	1,500.00
1764	VARGAS LUNA VICTOR HUGO	44129775	10441297756	D.Leg 1057 - CAS	SERENO CHIPOFER		SUBGERENCIA DE SERENAZGO	31/12/2018	SIN ACCESOS	SEGURIDAD CIUDADANA (B.1)	974.17
1765	VARGAS QUIJANDRIA CARMEN ROSA	25530920	10255309205	D.Leg 1057 - CAS	ASISTENTE ADMINISTRATIVO		GERENCIA DE PARTICIPACION VECIN	31/12/2018	SISTEMAS ADMINISTRATIVOS (A.1)	OTROS	3,600.00
1766	VARGAS RODRIGUEZ JUAN CARLOS	80005198	10800051989	D.Leg 1057 - CAS	SERENO TACTICO		SUBGERENCIA DE SERENAZGO	31/12/2018	SIN ACCESOS	SEGURIDAD CIUDADANA (B.1)	1,013.33
1767	VARGAS RUIZ RENSO MULLER	47938339	10479383397	D.Leg 1057 - CAS	FISCAIZADOR MUNICIPAL		SUBGERENCIA DE FISCALIZACION Y	31/12/2018	SISTEMAS ADMINISTRATIVOS (A.1)	OTROS	1,125.00
1768	VARGAS SANTIAGO SONIA SUSANA	43059655	10430596557	D.Leg 1057 - CAS	COORDINADORA DE PRENSA		GERENCIA DE COMUNICACIONES E I	31/12/2018	SIN ACCESOS	OTROS	4,500.00
1769	VARGAS SUSAYA DAVID SALOMON	43267872	10432678721	D.Leg 1057 - CAS	PARAMEDICO		SUBGERENCIA DE SERENAZGO	31/12/2018	SIN ACCESOS	SEGURIDAD CIUDADANA (B.1)	1,666.67
1770	VARGAS TICONA UBALDO	40712952	10407129526	D.Leg 1057 - CAS	LIMPIEZA Y MANTENIMIENTO		SUBGERENCIA DE LIMPIEZA PUBLICA	31/12/2018	SIN ACCESOS	OTROS	750.00
1771	VARGAS VALLES PERCY HUGO	10642278	10106422783	D.Leg 1057 - CAS	SERENO - CONDUCCION VEHICULAR DEL AREA 03		SUBGERENCIA DE SERENAZGO	31/12/2018	SIN ACCESOS	SEGURIDAD CIUDADANA (B.1)	417.50
1772	VARGAS VARGAS LADY MILAGROS DEL ROSARIO	48312477	10483124771	D.Leg 1057 - CAS	OPERADOR CAM		GERENCIA DE SEGURIDAD CIUDADA	31/12/2018	OTROS SISTEMAS PARA GESTIONAR SERVICI	SEGURIDAD CIUDADANA (B.1)	1,000.00
1773	VARGAS VARGAS LUIS ALFONSO	0	15508953604	D.Leg 1057 - CAS	SERENO TÁCTICO		SUBGERENCIA DE SERENAZGO	31/12/2018	SIN ACCESOS	SEGURIDAD CIUDADANA (B.1)	1,013.33
1774	VARONA ROMERO LUIS ALBERTO	80077508	10800775081	D.Leg 1057 - CAS	AUXILIAR DE MANTENIMIENTO II		SUBGERENCIA DE LOGISTICA Y CON	31/12/2018	SIN ACCESOS	OTROS	1,750.00
1775	VASQUEZ CAMARGO LEYLA ESTEFANNY	46407587	10464075874	D.Leg 1057 - CAS	SERENO TACTICO		SUBGERENCIA DE SERENAZGO	31/12/2018	SIN ACCESOS	SEGURIDAD CIUDADANA (B.1)	1,266.67
1776	VASQUEZ CONDEZO JOSE STEVEN	76750494	10767504940	D.Leg 1057 - CAS	PERSONAL OPERATIVO		SUBGERENCIA DE MOVILIDAD URBA	31/12/2018	SIN ACCESOS	SUPERVISIÓN DEL SERVICIO PÚBLICO DE TR	1,520.00
1777	VASQUEZ ESTELA JOSE JUVENAL	16735426	10167354268	D.Leg 1057 - CAS	SERENO MOTORIZADO		SUBGERENCIA DE SERENAZGO	31/12/2018	SIN ACCESOS	SEGURIDAD CIUDADANA (B.1)	945.00
1778	VASQUEZ INCIO SEGUNDO WILLIAM	16676628	10166766287	D.Leg 1057 - CAS	SERENO - MOTORIZADO EN EL AREA 01		SUBGERENCIA DE SERENAZGO	31/12/2018	SIN ACCESOS	SEGURIDAD CIUDADANA (B.1)	405.00
1779	VASQUEZ LINARES JHONNY WILMER	10310424	10103104241	D.Leg 1057 - CAS	OPERADOR CAM		GERENCIA DE SEGURIDAD CIUDADA	31/12/2018	OTROS SISTEMAS PARA GESTIONAR SERVICI	SEGURIDAD CIUDADANA (B.1)	1,875.00
1780	VASQUEZ LOAYZA MANUEL JESUS	08840481	10088404811	D.Leg 1057 - CAS	CHOFER		SUBGERENCIA DE LOGISTICA Y CON	31/12/2018	SIN ACCESOS	OTROS	1,350.00
1781	VASQUEZ MARTINEZ EDITH PILAR	09996677	10099966772	D.Leg 1057 - CAS	TECNICO EN SUMINISTRO DE NUMERACION		SUBGERENCIA DE CATASTRO	31/12/2018	OTROS SISTEMAS PARA GESTIONAR SERVICI	OTROS	2,025.00
1782	VASQUEZ MIGUEL CESAR	09868357	10098683572	D.Leg 1057 - CAS	SERENO CHOFER		SUBGERENCIA DE SERENAZGO	31/12/2018	SIN ACCESOS	SEGURIDAD CIUDADANA (B.1)	2,226.67
1783	VASQUEZ PEREZ ROLANDO WILLIAM	10792194	10107921945	D.Leg 1057 - CAS	SERENO MOTORIZADO		SUBGERENCIA DE SERENAZGO	31/12/2018	SIN ACCESOS	SEGURIDAD CIUDADANA (B.1)	1,620.00
1784	VASQUEZ PIZANGO DEYBI JUNIOR	46831225	10468312251	D.Leg 1057 - CAS	SERENO TACTICO		SUBGERENCIA DE SERENAZGO	31/12/2018	SIN ACCESOS	SEGURIDAD CIUDADANA (B.1)	1,773.33
1785	VASQUEZ QUISPE ABRAHAM GERSON	71608715	10716087153	D.Leg 1057 - CAS	SERENO MOTORIZADO		SUBGERENCIA DE SERENAZGO	31/12/2018	SIN ACCESOS	SEGURIDAD CIUDADANA (B.1)	810.00
1786	VASQUEZ REMUZGO ROLANDO	60924384	10609243843	D.Leg 1057 - CAS	OPERADOR CAM		GERENCIA DE SEGURIDAD CIUDADA	31/12/2018	OTROS SISTEMAS PARA GESTIONAR SERVICI	SEGURIDAD CIUDADANA (B.1)	750.00
1787	VASQUEZ RODRIGUEZ BETTY SONIA	10200147	10102001473	D.Leg 1057 - CAS	SERENO TACTICO		SUBGERENCIA DE SERENAZGO	31/12/2018	SIN ACCESOS	SEGURIDAD CIUDADANA (B.1)	886.67
1788	VASQUEZ ROSALES MARIA CECILIA	46541280	10465412807	D.Leg 1057 - CAS	SECRETARIA		SUBGERENCIA DE OBRAS PUBLICAS	31/12/2018	SIN ACCESOS	OTROS	1,575.00
1789	VASQUEZ ROSAS NEVENKA	42164663	10421646631	D.Leg 1057 - CAS	COORDINADOR DEL PROGRAMA VECINO PUNTUAL MIRAFLORINO - VPM		GERENCIA DE ADMINISTRACION TRIB	31/12/2018	SISTEMAS ADMINISTRATIVOS (A.1)	OTROS	11,000.00
1790	VASQUEZ SALDAÑA ERWIN	45755432	10457554325	D.Leg 1057 - CAS	SERENO MOTORIZADO		SUBGERENCIA DE SERENAZGO	31/12/2018	SIN ACCESOS	SEGURIDAD CIUDADANA (B.1)	1,485.00
1791	VASQUEZ SANDOVAL EVERD RUDY	05364718	10053647184	D.Leg 1057 - CAS	SERENO TACTICO		SUBGERENCIA DE SERENAZGO	31/12/2018	SIN ACCESOS	SEGURIDAD CIUDADANA (B.1)	1,140.00
1792	VASQUEZ SOTO HARRINSON	45251155	10452511555	D.Leg 1057 - CAS	INSPECTOR MUNICIPAL DE TRANSPORTE		SUBGERENCIA DE MOVILIDAD URBA	31/12/2018	SIN ACCESOS	SUPERVISIÓN DEL SERVICIO PÚ	2,520.00
1793	VASQUEZ TANTALEAN WILMER ALEXSANDER	45747505	10457475051	D.Leg 1057 - CAS	RESGUARDO INTERNO		GERENCIA DE ADMINISTRACION Y FI	31/12/2018	SIN ACCESOS	OTROS	1,500.00
1794	VASQUEZ TEBES JOHNNY DANIEL	48769506	10467695067	D.Leg 1057 - CAS	AUXILIAR EN EL TRAZADO DE LINEA DE TRANSITO		SUBGERENCIA DE OBRAS PUBLICAS	31/12/2018	SIN ACCESOS	OTROS	1,375.00
1795	VASQUEZ TERRONES CARMEN PAULLETTE	75876814	10758768142	D.Leg 1057 - CAS	SERENO TACTICO		SUBGERENCIA DE SERENAZGO	31/12/2018	SIN ACCESOS	SEGURIDAD CIUDADANA (B.1)	1,013.33
1796	VEGA HUATAQUISPE EDGAR EPIFANIO	08975431	10089754319	D.Leg 1057 - CAS	FISCALIZADOR MUNICIPAL		SUBGERENCIA DE FISCALIZACION Y	31/12/2018	SIN ACCESOS	OTROS	1,125.00
1797	VEGA MARIN TERESA DINA	40699557	10406995572	D.Leg 1057 - CAS	SECRETARIA		SECRETARIA GENERAL	31/12/2018	SISTEMAS ADMINISTRATIVOS (A.1)	OTROS	2,643.34
1798	VEGA MENA ORLANDO	80106371	10801063719	D.Leg 1057 - CAS	SERENO MOTORIZADO		SUBGERENCIA DE SERENAZGO	31/12/2018	SIN ACCESOS	SEGURIDAD CIUDADANA (B.1)	405.00
1799	VELA INCA JOEL ALBERTO	43479005	10434790056	D.Leg 1057 - CAS	FISCALIZADOR MUNICIPAL		SUBGERENCIA DE FISCALIZACION Y	31/12/2018	SIN ACCESOS	OTROS	1,750.00
1800	VELA OCMIN RUBEN	00819447	10008194471	D.Leg 1057 - CAS	SERENO TACTICO		SUBGERENCIA DE SERENAZGO	31/12/2018	SIN ACCESOS	SEGURIDAD CIUDADANA (B.1)	760.00
1801	VELARDE GUERRA JAVIER	71063454	10710634543	D.Leg 1057 - CAS	PERSONAL OPERATIVO		SUBGERENCIA DE MOVILIDAD URBA	31/12/2018	SIN ACCESOS	SUPERVISIÓN DEL SERVICIO PÚBLICO DE TR	1,140.00
1802	VELASQUEZ ANCAJIMA RITA GUADALUPE	41381473	10413814737	D.Leg 1057 - CAS	PROMOTORA CULTURAL		HUACA PUCLLANA	31/12/2018	SIN ACCESOS	OTROS	4,250.00
1803	VELASQUEZ CABANILLAS CESAR ABDIAS	09570009	10095700094	D.Leg 1057 - CAS	INSPECTOR DE COMERCIO EN LA VIA PUBLICA		SUBGERENCIA DE COMERCIALIZACIO	31/12/2018	SISTEMAS ADMINISTRATIVOS (A.1)	OTROS	2,625.00

MUNICIPALIDAD DE MIRAFLORES
SOFIA EVA RIOS ROSALES
Gerente
Gerencia de Administración y Finanzas
V°B°

GESTIÓN DE CAPITAL HUMANO

RE[illegible] NOMINAL DEL PERSONAL POR MODALIDAD DE CONTRATO (D.LEG. 1057-CAS, 276, 728 Y [illegible]DORES)

ÍTEM	APELLIDOS Y NOMBRES	D.N.I.	RUC	RÉGIMEN LABORAL O CONDICIÓN CONTRACTUAL	CARGO	CLASIFICADOR DE CARGO	NOMBRE DE OFICINA	FECHA DE TÉRMINO (DD/MM/AAAA)	APLICATIVOS (**)	ACTIVIDADES (***)	COMPENSACIÓN ECONÓMICA BRUTA
1804	VELASQUEZ CUYANO ARMANDO HONORATO	42547383	10425473838	D.Leg 1057 - CAS	SERENO TACTICO		SUBGERENCIA DE SERENAZGO	31/12/2018	SIN ACCESOS	SEGURIDAD CIUDADANA (B.1)	1,393.33
1805	VELASQUEZ LIMACHI IRENE	00517497	10005174975	D.Leg 1057 - CAS	INGENIERO CIVIL		SUBGERENCIA DE OBRAS PUBLICAS	31/12/2018	SIN ACCESOS	OTROS	7,083.34
1806	VELASQUEZ PILLUCA PORFIRIO	10332019	10103320190	D.Leg 1057 - CAS	LIMPIEZA Y MANTENIMIENTO		SUBGERENCIA DE LIMPIEZA PUBLICA	31/12/2018	SIN ACCESOS	OTROS	1,400.00
1807	VELASQUEZ RODRIGO CARLOS MANUEL	41226546	10412265462	D.Leg 1057 - CAS	SERENO MOTORIZADO		SUBGERENCIA DE SERENAZGO	31/12/2018	SIN ACCESOS	SEGURIDAD CIUDADANA (B.1)	1,241.34
1808	VELASQUEZ ROSALES IRENE VIOLETA	08353148	10083531482	D.Leg 1057 - CAS	PERSONAL OPERATIVO		SUBGERENCIA DE MOVILIDAD URBAN	31/12/2018	SIN ACCESOS	SUPERVISIÓN DEL SERVICIO PÚBLICO DE TR	886.67
1809	VELAZCO CALVO GIOVANNI ALEXIS	10426762	10104267624	D.Leg 1057 - CAS	SERENO TACTICO EN EL AREA 01		SUBGERENCIA DE SERENAZGO	31/12/2018	SIN ACCESOS	SEGURIDAD CIUDADANA (B.1)	1,900.00
1810	VELIZ OLIVARES KARINA MILAGROS	41068022	10410680225	D.Leg 1057 - CAS	ABOGADO CONTENCIOSO ADMINISTRATIVO		PROCURADURIA PUBLICA MUNICIPAL	31/12/2018	SISTEMAS ADMINISTRATIVOS (A.1)	OTROS	6,716.67
1811	VENEGAS COTRINA MARCELINO	10483320	10104833204	D.Leg 1057 - CAS	OPERARIO DE OBRAS		SUBGERENCIA DE OBRAS PUBLICAS	31/12/2018	SIN ACCESOS	OTROS	2,125.00
1812	VENTURA ALARCON YAQUELINE ESTEFANIE	41247064	10412470643	D.Leg 1057 - CAS	COORDINADOR DE DEPURACION DE BASE DE DATOS		SUBGERENCIA DE REGISTRO Y ORIE	31/12/2018	SISTEMAS ADMINISTRATIVOS (A.1)	OTROS	3,666.67
1813	VERA ANTENUCCI RENATO DAVID	09992952	10099929524	D.Leg 1057 - CAS	SUPERVISOR DE OBRAS		SUBGERENCIA DE LICENCIA DE EDIF	31/12/2018	SIN ACCESOS	OTROS	10,083.32
1814	VERA CATASHUNGA VIDAL ABILIO	10128843	10101288434	D.Leg 1057 - CAS	SERENO TECNICO		SUBGERENCIA DE SERENAZGO	31/12/2018	SIN ACCESOS	SEGURIDAD CIUDADANA (B.1)	506.67
1815	VERA GALVEZ JOHN CHRISTIAN	46190537	10461905370	D.Leg 1057 - CAS	SERENO TACTICO		SUBGERENCIA DE SERENAZGO	31/12/2018	SIN ACCESOS	SEGURIDAD CIUDADANA (B.1)	1,773.33
1816	VERA MARTINEZ KRISTEL	42952903	10429529030	D.Leg 1057 - CAS	COORDINADOR DE TURISMO		GERENCIA DE CULTURA Y TURISMO	31/12/2018	SIN ACCESOS	OTROS	4,240.00
1817	VERA PIO ALBERTO FERNANDO	80565344	10805653448	D.Leg 1057 - CAS	OPERARIO DE ARBORIZACION		SUBGERENCIA DE LIMPIEZA PUBLICA	31/12/2018	SIN ACCESOS	OTROS	1,083.33
1818	VERA SALAZAR LEON LEONARDO	10090772	10100907726	D.Leg 1057 - CAS	SERENO - CONDUCCION VEHICULAR EN EL AREA 01		SUBGERENCIA DE SERENAZGO	31/12/2018	SIN ACCESOS	SEGURIDAD CIUDADANA (B.1)	2,087.50
1819	VERA VALERA BRIAN BENJAMIN	46990378	10469903783	D.Leg 1057 - CAS	SECTORISTA COACTIVO		GERENCIA DE ADMINISTRACION TRI	31/12/2018	SISTEMAS ADMINISTRATIVOS (A.1)	OTROS	2,100.00
1820	VERA VASQUEZ JULIO FERNANDO	06232746	10062327460	D.Leg 1057 - CAS	SERENO TACTICO		SUBGERENCIA DE SERENAZGO	31/12/2018	SIN ACCESOS	SEGURIDAD CIUDADANA (B.1)	886.67
1821	VERAMENDI NATIVIDAD IVAN NOELIO	09585134	10095851342	D.Leg 1057 - CAS	RESGUARDO INTERNO		GERENCIA DE ADMINISTRACION Y FI	31/12/2018	SIN ACCESOS	OTROS	1,650.00
1822	VERDE CENAS CAROL GIOVANNI	18119024	10181190243	D.Leg 1057 - CAS	AROUEOLOGA RESPONSABLE DE GABINETE		HUACA PUCLLANA	31/12/2018	SIN ACCESOS	OTROS	5,000.00
1823	VIAÑA PONGO YESSICA YAZMINE	40927680	10409276801	D.Leg 1057 - CAS	COORDINADORA DE PLATAFORMA DE ATENCION AL CIUDADANO		GERENCIA MUNICIPAL	31/12/2018	SIN ACCESOS	OTROS	8,708.33
1824	VICENTE ROSAS HILDA MARIA	06741712	10067417122	D.Leg 1057 - CAS	Sereno Táctico		SUBGERENCIA DE SERENAZGO	31/12/2018	SIN ACCESOS	SEGURIDAD CIUDADANA (B.1)	1,266.67
1825	VIDAL LOSTAUNAU FABIOLA AMELIA	70771907	10707719074	D.Leg 1057 - CAS	DIGITALIZADOR		SECRETARIA GENERAL	31/12/2018	SIN ACCESOS	OTROS	1,125.00
1826	VIDAL RUIZ BRYAN	74590134	10745901340	D.Leg 1057 - CAS	OPERADOR CAM		GERENCIA DE SEGURIDAD CIUDADA	31/12/2018	OTROS SISTEMAS PARA GESTIONAR SERVICI	SEGURIDAD CIUDADANA (B.1)	1,000.00
1827	VIERA GARRIDO EDUARDO GABRIEL	46700311	10467003117	D.Leg 1057 - CAS	COORDINADOR DE CONTROL URBANO		SUBGERENCIA DE FISCALIZACION Y	31/12/2018	SISTEMAS ADMINISTRATIVOS (A.1)	OTROS	7,500.00
1828	VIERA RODRIGUEZ DIMAS ERNESTO	25838595	10258385956	D.Leg 1057 - CAS	FISCALIZADOR MUNICIPAL		SUBGERENCIA DE FISCALIZACION Y	31/12/2018	SIN ACCESOS	OTROS	1,000.00
1829	VIGO MENDIVIL ANTONIO JOSE	47960454	10479604547	D.Leg 1057 - CAS	APOYO EN EL PROCESO DE IMPLEMENTACION DEL SISTEMA DE CONTROL		GERENCIA DE PLANIFICACION Y PRE	31/12/2018	SISTEMAS ADMINISTRATIVOS (A.1)	OTROS	5,100.00
1830	VILA VILCA VIVIANA EVELYN	40252520	10402525202	D.Leg 1057 - CAS	SERENO TACTICO		SUBGERENCIA DE SERENAZGO	31/12/2018	SIN ACCESOS	SEGURIDAD CIUDADANA (B.1)	1,140.00
1831	VILCA OSORIO JUAN CARLOS	46809961	10468099611	D.Leg 1057 - CAS	AUXILIAR EN MANTENIMIENTO III		SUBGERENCIA DE RECURSOS HUMA	31/12/2018	SIN ACCESOS	OTROS	1,300.00
1832	VILCHEZ BLANCAS CYNTIA CAROOL	47059051	10470590519	D.Leg 1057 - CAS	ABOGADA III EN LA FASE RESOLUTIVA		SUBGERENCIA DE FISCALIZACION Y	31/12/2018	SISTEMAS ADMINISTRATIVOS (A.1)	OTROS	2,800.00
1833	VILCHEZ HUERTA DAVID HUMBERTO	41826199	10416261993	D.Leg 1057 - CAS	PERSONAL OPERATIVO		SUBGERENCIA DE MOVILIDAD URBAN	31/12/2018	SIN ACCESOS	SUPERVISIÓN DEL SERVICIO PÚBLICO DE TR	760.00
1834	VILCHEZ PARDO EDGAR MAXIMO	42420273	10424202733	D.Leg 1057 - CAS	SERENO MOTORIZADO		SUBGERENCIA DE SERENAZGO	31/12/2018	SIN ACCESOS	SEGURIDAD CIUDADANA (B.1)	1,350.00
1835	VILLA TORRES JENNY LUCY	40858682	10408586823	D.Leg 1057 - CAS	PERSONAL OPERATIVO		SUBGERENCIA DE MOVILIDAD URBAN	31/12/2018	SIN ACCESOS	SUPERVISIÓN DEL SERVICIO PÚBLICO DE TR	1,140.00
1836	VILLACORTA ANGELES JULIO	48159698	10481596985	D.Leg 1057 - CAS	SERENO TACTICO		SUBGERENCIA DE SERENAZGO	31/12/2018	SIN ACCESOS	SEGURIDAD CIUDADANA (B.1)	1,140.00
1837	VILLACORTA VALLEJOS SUSANA PAOLA	40520112	10405201122	D.Leg 1057 - CAS	PRECALIFICADOR JUNIOR		SUBGERENCIA DE LICENCIA DE EDIF	31/12/2018	SISTEMAS ADMINISTRATIVOS (A.1)	OTROS	4,746.67
1838	VILLACREZ PEÑA KENNY ELOY	40149568	10401495687	D.Leg 1057 - CAS	FISCALIZADOR MUNICIPAL		SUBGERENCIA DE FISCALIZACION Y	31/12/2018	SIN ACCESOS	OTROS	500.00
1839	VILLACREZ TRINIDAD KEVIN ROGGER	48227028	10482270285	D.Leg 1057 - CAS	SERENO MOTORIZADO		SUBGERENCIA DE SERENAZGO	31/12/2018	SIN ACCESOS	SEGURIDAD CIUDADANA (B.1)	1,080.00
1840	VILLAFUERTE CHAVARRY ANGEL MARTIN	10268141	10102681415	D.Leg 1057 - CAS	SERENO TACTICO		SUBGERENCIA DE SERENAZGO	31/12/2018	SIN ACCESOS	SEGURIDAD CIUDADANA (B.1)	1,900.00
1841	VILLAFUERTE CONTRERAS FERNANDO	43375041	10433750417	D.Leg 1057 - CAS	ARCHIVISTA		SECRETARIA GENERAL	31/12/2018	SISTEMAS ADMINISTRATIVOS (A.1)	OTROS	1,283.33
1842	VILLAGOMEZ MORENO EDUARDO EVERTH	06381796	10063817967	D.Leg 1057 - CAS	SERENO CHOFER		SUBGERENCIA DE SERENAZGO	31/12/2018	SIN ACCESOS	SEGURIDAD CIUDADANA (B.1)	1,670.00
1843	VILLALTA SALAZAR DE PONCE AURA GIULLIANA	41459246	10414592461	D.Leg 1057 - CAS	RESOLUTOR		SUBGERENCIA DE REGISTRO Y ORIE	31/12/2018	SISTEMAS ADMINISTRATIVOS (A.1)	OTROS	3,150.00
1844	VILLALTA VILLARREAL ROSA OLENKA	40862927	10408629271	D.Leg 1057 - CAS	ASESOR DE PLATAFORMA		SUBGERENCIA DE COMERCIALIZACI	31/12/2018	SIN ACCESOS	MERCADOS (B.4)	2,969.99
1845	VILLANUEVA DIAZ ROBERT JIMMY	32989172	10329891726	D.Leg 1057 - CAS	ESPECIALISTA EN PROGRAMACION DE CONTRATACIONES		SUBGERENCIA DE LOGISTICA Y CON	31/12/2018	SIN ACCESOS	OTROS	13,200.00
1846	VILLANUEVA GAMARRA LUIS ANTONIO	06673204	10066732041	D.Leg 1057 - CAS	COORDINADOR DEL PROGRAMA CIUDADANIA		SUBGERENCIA DE SALUD Y BIENEST	31/12/2018	PROGRAMAS SOCIALES (A.2)	VASO DE LECHE (B.5)	4,375.00
1847	VILLAR JIMENEZ IRENE CRISTINA	25608376	10256083766	D.Leg 1057 - CAS	INSPECTOR TECNICO DE SEGURIDAD		SUBGERENCIA DE DEFENSA CIVIL	31/12/2018	SISTEMAS ADMINISTRATIVOS (A.1)	OTROS	4,875.00

MUNICIPALIDAD DE MIRAFLORES
SOFIA EVA RIOS ROSALES
Gerente
Gerencia de Administración y Finanzas
V°B°

GESTIÓN DE CAPITAL HUMANO

RE[illegible] NOMINAL DEL PERSONAL POR MODALIDAD DE CONTRATO (D.LEG. 1057-CAS, 276, 728 Y [illegible]DORES)

ÍTEM	APELLIDOS Y NOMBRES	D.N.I.	RUC	RÉGIMEN LABORAL O CONDICIÓN CONTRACTUAL	CARGO	CLASIFICADOR DE CARGO	NOMBRE DE OFICINA	FECHA DE TÉRMINO (DD/MM/AAAA)	APLICATIVOS (**)	ACTIVIDADES (***)	COMPENSACIÓN ECONÓMICA BRUTA
1848	VILLAR MONTESINOS CARLOS EDUARDO	42921718	10429217186	D.Leg 1057 - CAS	SERENO TACTICO		SUBGERENCIA DE SERENAZGO	31/12/2018	SIN ACCESOS	SEGURIDAD CIUDADANA (B.1)	760.00
1849	VILLARREAL GUERRA JORGE LUIS	08654926	10086549266	D.Leg 1057 - CAS	CHOFER PARAMEDICO		SUBGERENCIA DE SERENAZGO	31/12/2018	SIN ACCESOS	SEGURIDAD CIUDADANA (B.1)	500.00
1850	VILLARRUBIA LA PLATA VICTORIA ISABEL	09365372	10093653721	D.Leg 1057 - CAS	COORDINADORA DE INSPECCIONES TECNICAS		SUBGERENCIA DE DEFENSA CIVIL	31/12/2018	SISTEMAS ADMINISTRATIVOS (A.1)	OTROS	7,583.33
1851	VILLAVICENCIO VINCES VERUSHKA	09313600	10093136000	D.Leg 1057 - CAS	COORDINADORA DE OMAPED		SUBGERENCIA DE SALUD Y BIENEST	31/12/2018	PROGRAMAS SOCIALES (A.2)	OTROS	7,100.00
1852	VILLAVISENCIO SAENZ MARTHA HAYDEE	09338878	10093388785	D.Leg 1057 - CAS	SUPERVISORA DE OBRA		SUBGERENCIA DE LICENCIA DE EDIF	31/12/2018	SIN ACCESOS	OTROS	10,088.67
1853	VILLAZANA LAZARO JOSE LUIS	42792370	10427923709	D.Leg 1057 - CAS	JEFE DEL ÁREA TÉCNICA		SUBGERENCIA DE MOVILIDAD URBAN	31/12/2018	SISTEMAS ADMINISTRATIVOS (A.1)	SUPERVISIÓN DEL SERVICIO PÚBLICO DE TR	1,666.67
1854	VILLEGAS GALLO MAURO DAVID	77461949	10774619491	D.Leg 1057 - CAS	SERENO TACTICO		SUBGERENCIA DE SERENAZGO	31/12/2018	SIN ACCESOS	SEGURIDAD CIUDADANA (B.1)	1,520.00
1855	VILLENA RODRIGUEZ CHARLES ALAIN	09496923	10094969234	D.Leg 1057 - CAS	SERENO TACTICO		SUBGERENCIA DE SERENAZGO	31/12/2018	SIN ACCESOS	SEGURIDAD CIUDADANA (B.1)	886.67
1856	VILQUINICHE VARGAS FELIX VIDAL	43133457	10431334572	D.Leg 1057 - CAS	ABOGADO II		SUBGERENCIA DE FISCALIZACION Y	31/12/2018	SISTEMAS ADMINISTRATIVOS (A.1)	OTROS	5,525.01
1857	VIOLENTA MARCHAN PEDRO VALENTIN	25854359	10258543594	D.Leg 1057 - CAS	PARAMEDICO		SUBGERENCIA DE SERENAZGO	31/12/2018	SIN ACCESOS	SEGURIDAD CIUDADANA (B.1)	500.00
1858	VIZCARDO ARIAS ERNESTO RAUL	09537054	10095370549	D.Leg 1057 - CAS	ASISTENTE ADMINISTRATIVO II		SUBGERENCIA DE OBRAS PUBLICAS	31/12/2018	SIN ACCESOS	OTROS	2,333.34
1859	VIZCARRA CUELLAR JULISSA LINDA	41341563	10413415638	D.Leg 1057 - CAS	PERIODISTA		GERENCIA DE COMUNICACIONES E I	31/12/2018	SIN ACCESOS	OTROS	4,375.00
1860	WONG SORIA DOMINGO EDUARDO	40053055	10400530551	D.Leg 1057 - CAS	SERENO CHOFER		SUBGERENCIA DE SERENAZGO	31/12/2018	SIN ACCESOS	SEGURIDAD CIUDADANA (B.1)	835.00
1861	YABAR LOPEZ YENNY ROXANA	07542933	10075429334	D.Leg 1057 - CAS	ABOGADA		PROCURADURIA PUBLICA MUNICIPAL	31/12/2018	SISTEMAS ADMINISTRATIVOS (A.1)	OTROS	5,250.00
1862	YACOLCA GIRON NILCE CECILIA	09660480	10096604802	D.Leg 1057 - CAS	SERENO TACTICO		SUBGERENCIA DE SERENAZGO	31/12/2018	SIN ACCESOS	SEGURIDAD CIUDADANA (B.1)	1,013.33
1863	YAHUARCANI TAPAYURI MARY	46448385	10464483859	D.Leg 1057 - CAS	OPERADOR CAM		GERENCIA DE SEGURIDAD CIUDADA	31/12/2018	OTROS SISTEMAS PARA GESTIONAR SERVICI	SEGURIDAD CIUDADANA (B.1)	1,875.00
1864	YAÑEZ VARGAS-MACHUCA NICOLAS ALEXANDER	72902544	10729025441	D.Leg 1057 - CAS	SERENO MOTORIZADO		SUBGERENCIA DE SERENAZGO	31/12/2018	SIN ACCESOS	SEGURIDAD CIUDADANA (B.1)	945.00
1865	YATACO REAÑO YANIRE ARACELLI	08783582	10087835827	D.Leg 1057 - CAS	SERENO TACTICO		SUBGERENCIA DE SERENAZGO	31/12/2018	SIN ACCESOS	SEGURIDAD CIUDADANA (B.1)	886.67
1866	YAURI VARGAS ALBERTO CARLOS	08886666	10088866665	D.Leg 1057 - CAS	OPERARIO DE ARBORIZACION		SUBGERENCIA DE LIMPIEZA PUBLICA	31/12/2018	SIN ACCESOS	OTROS	1,083.33
1867	YLLA ROMAN HERMOGENES	80650849	10806508468	D.Leg 1057 - CAS	AYUDANTE DE OBRAS		SUBGERENCIA DE OBRAS PUBLICAS	31/12/2018	SIN ACCESOS	OTROS	1,466.67
1868	YOGUI JUNCO PERCY MIGUEL	41190854	10411908548	D.Leg 1057 - CAS	GUIA OFICIAL DE TURISMO		HUACA PUCLLANA	31/12/2018	SIN ACCESOS	OTROS	3,258.33
1869	YOLA DIAZ JUSTO SALOMON	09264364	10092643641	D.Leg 1057 - CAS	SEGURIDAD Y MANTENIMIENTO		SUBGERENCIA DE SERENAZGO	31/12/2018	SIN ACCESOS	SEGURIDAD CIUDADANA (B.1)	1,900.00
1870	YONG LEE HAYDEE JOSEFINA	08048401	10080484017	D.Leg 1057 - CAS			GERENCIA DE DESARROLLO URBAN	31/12/2018	SISTEMAS ADMINISTRATIVOS (A.1)	OTROS	5,333.33
1871	YUPANQUI BALDEON GENARO ANDERZON	21145009	10211450091	D.Leg 1057 - CAS	CHOFER DE UNIDAD		SUBGERENCIA DE LIMPIEZA PUBLICA	31/12/2018	SISTEMAS ADMINISTRATIVOS (A.1)	OTROS	1,462.50
1872	YUPANQUI PERALTA GRET HAROLD	45447133	10454471330	D.Leg 1057 - CAS	ORIENTADOR DE PLATAFORMA		SUBGERENCIA DE LICENCIA DE EDIF	31/12/2018	SISTEMAS ADMINISTRATIVOS (A.1)	OTROS	3,733.34
1873	ZABALU PAZOS JOHN ANGELO	09282134	10092821345	D.Leg 1057 - CAS	FISCALIZADOR MUNICIPAL		SUBGERENCIA DE FISCALIZACION Y	31/12/2018	SIN ACCESOS	OTROS	1,000.00
1874	ZACNICH DE LA TORRE EGDARDO RAFAEL	10038628	10100386289	D.Leg 1057 - CAS	CAJERO- RECIBIDOR		SUBGERENCIA DE CONTABILIDAD Y I	31/12/2018	SISTEMAS ADMINISTRATIVOS (A.1)	OTROS	1,166.67
1875	ZAMBRANO CAPARO MARYLIN ROCIO	46127800	10461278006	D.Leg 1057 - CAS	INSPECTOR CATASTRAL		SUBGERENCIA DE CATASTRO	31/12/2018	OTROS SISTEMAS PARA GESTIONAR SERVICI	OTROS	3,355.00
1876	ZAMORA FERNANDEZ SANTOS MANUEL	44510170	10445101708	D.Leg 1057 - CAS	RESGUARDO INTERNO		GERENCIA DE ADMINISTRACION Y FI	31/12/2018	SIN ACCESOS	OTROS	1,650.00
1877	ZAPANA ALVITES WILLIAM	10485317	10104853175	D.Leg 1057 - CAS	SERENO CHOFER		SUBGERENCIA DE SERENAZGO	31/12/2018	SIN ACCESOS	SEGURIDAD CIUDADANA (B.1)	1,113.33
1878	ZAPATA RESTREPO SANDRA MARGARITA	0	15602552737	D.Leg 1057 - CAS	SERENO TACTICO		SUBGERENCIA DE SERENAZGO	31/12/2018	SIN ACCESOS	SEGURIDAD CIUDADANA (B.1)	1,266.67
1879	ZARATE BORDO LUCIA ANGELICA	41791976	10417919762	D.Leg 1057 - CAS	ADMINISTRADORA DEL CENTRO CULTURAL RICARDO PALMA		GERENCIA DE CULTURA Y TURISMO	31/12/2018	SISTEMAS ADMINISTRATIVOS (A.1)	OTROS	2,400.00
1880	ZAVALA GARAY ROGER JAVIER	09457377	10094573772	D.Leg 1057 - CAS	CONDUCTOR		SUBGERENCIA DE MOVILIDAD URBAN	31/12/2018	SIN ACCESOS	OTROS	1,670.00
1881	ZAVALA GUILLÉN CESAR LEANDRO	46160053	10461600536	D.Leg 1057 - CAS	SERENO MOTORIZADO		SUBGERENCIA DE SERENAZGO	31/12/2018	SIN ACCESOS	SEGURIDAD CIUDADANA (B.1)	1,890.00
1882	ZAVALA OJEDA LUIS ALBERTO	07827132	10078271324	D.Leg 1057 - CAS	SERENO TACTICO EN EL AREA 01		SUBGERENCIA DE SERENAZGO	31/12/2018	SIN ACCESOS	SEGURIDAD CIUDADANA (B.1)	1,900.00
1883	ZAVALA RAMIREZ RUBEN RICARDO	40411541	10404115419	D.Leg 1057 - CAS	SERENO - MOTORIZADO EN EL AREA 02		SUBGERENCIA DE SERENAZGO	31/12/2018	SIN ACCESOS	SEGURIDAD CIUDADANA (B.1)	2,025.00
1884	ZAVALA VASQUEZ RODRIGO	21547210	10215472103	D.Leg 1057 - CAS	TECNICO AGRONOMO		SUBGERENCIA DE LIMPIEZA PUBLICA	31/12/2018	SISTEMAS ADMINISTRATIVOS (A.1)	OTROS	3,866.67
1885	ZAVALETA GONZALEZ XAVIER XOSHELIN	42258159	10422581591	D.Leg 1057 - CAS	INSPECTOR MUNICIPAL DE TRANSPORTE		SUBGERENCIA DE MOVILIDAD URBAN	31/12/2018	SIN ACCESOS	SUPERVISIÓN DEL SERVICIO PÚBLICO DE TR	700.00
1886	ZAVALETA LOPEZ LUIS	80095555	15385729461	D.Leg 1057 - CAS	FISCALIZADOR MUNICIPAL		SUBGERENCIA DE FISCALIZACION Y	31/12/2018	SIN ACCESOS	OTROS	1,500.00
1887	ZAVALETA MORALES PERCY	40531369	10405313699	D.Leg 1057 - CAS	SERENO MOTORIZADO		SUBGERENCIA DE SERENAZGO	31/12/2018	SIN ACCESOS	SEGURIDAD CIUDADANA (B.1)	1,215.00
1888	ZAVALETA REYES RAUL	09972194	10099721940	D.Leg 1057 - CAS	RESOLUTOR COACTIVO		GERENCIA DE ADMINISTRACION TRIB	31/12/2018	SISTEMAS ADMINISTRATIVOS (A.1)	OTROS	2,500.00
1889	ZEGAMA HUAMANI DELIA	10114345	10101143452	D.Leg 1057 - CAS	LIMPIEZA SERVICIO INTERNO		HUACA PUCLLANA	31/12/2018	SIN ACCESOS	OTROS	1,400.00
1890	ZEGARRA - LUIS GENARO	10281569	10102815691	D.Leg 1057 - CAS	SUPERVISOR		SUBGERENCIA DE SERENAZGO	31/12/2018	SIN ACCESOS	SEGURIDAD CIUDADANA (B.1)	2,750.00
1891	ZEGARRA FLORES ANA PAULA	45883378	10458833783	D.Leg 1057 - CAS	ASISTENTE FINANCIERO		SUBGERENCIA DE CONTABILIDAD Y I	31/12/2018	SISTEMAS ADMINISTRATIVOS (A.1)	OTROS	2,100.00

MUNICIPALIDAD DE MIRAFLORES
SOFIA EVA RIOS ROSALES
Gerente
Gerencia de Administración y Finanzas
V°B°

GESTIÓN DE CAPITAL HUMANO

RI[illegible]N NOMINAL DEL PERSONAL POR MODALIDAD DE CONTRATO (D.LEG. 1057-CAS, 276, 728 [illegible]DORES)

ITEM	APELLIDOS Y NOMBRES	D.N.I.	RUC	[illegible]EGIMEN LABORAL O CONDICIÓN CONTRACTUAL	CARGO	CLASIFICADOR DE CARGO	NOMBRE DE OFICINA	FECHA DE TÉRMINO (DD/MM/AAAA)	APLICATIVOS (**)	ACTIVIDADES (***)	COMPENSACIÓN ECONÓMICA BRUTA
1892	ZEGARRA GARCIA CALDERON GIOVANNI MARTIN	44215353	10442153537	D.Leg 1057 - CAS	SERENO CHOFER		SUBGERENCIA DE SERENAZGO	31/12/2018	SIN ACCESOS	SEGURIDAD CIUDADANA (B.1)	1,252.50
1893	ZELA OYARDO MARIA LUZ	10162408	10191624086	D.Leg 1057 - CAS	DOCENTE AULA IEI MUNICIPAL		GERENCIA DE DESARROLLO HUMAN	31/12/2018	SIN ACCESOS	OTROS	1,875.00
1894	ZEÑA MONTENEGRO CAMILA FERNANDA	48347053	10483479536	D.Leg 1057 - CAS	ASISTENTE ADMINISTRATIVO II		SUBGERENCIA DE OBRAS PUBLICAS	31/12/2018	SIN ACCESOS	OTROS	1,050.00
1895	ZEVALLOS ALEJOS AZUCENA LUCRECIA	43396122	10433961221	D.Leg 1057 - CAS	PERSONAL OPERATIVO		SUBGERENCIA DE MOVILIDAD URBA	31/12/2018	SIN ACCESOS	SUPERVISIÓN DEL SERVICIO PÚBLICO DE TRA	633.33
1896	ZEVALLOS LORENZO GEANCARLOS ALONSO	71597398	10715973982	D.Leg 1057 - CAS	PERSONAL OPERATIVO		SUBGERENCIA DE MOVILIDAD URBA	31/12/2018	SIN ACCESOS	SUPERVISIÓN DEL SERVICIO PÚBLICO DE TRA	1,266.67
1897	ZEVALLOS TELLO JESUS ENRIQUE	41187363	10411873639	D.Leg 1057 - CAS	RESGUARDO INTERNO		SUBGERENCIA DE DEFENSA CIVIL	31/12/2018	SISTEMAS ADMINISTRATIVOS (A.1)	OTROS	1,225.00
1898	ZEVALLOS YAÑEZ EXEQUIEL ALEJANDRO	30835002	10308350024	D.Leg 1057 - CAS	SUPERVISOR DE DEPORTES		SUBGERENCIA DE DEPORTE Y RECR	31/12/2018	SIN ACCESOS	OTROS	3,333.33
1899	ZORAS HUERTAS EDGAR DAVID	40291218	10402912184	D.Leg 1057 - CAS	AUXILIAR DE MANTENIMIENTO II		SUBGERENCIA DE LOGISTICA Y CON	31/12/2018	SIN ACCESOS	OTROS	1,750.00
1900	ZUBIETA HUARCAYA MARIELA ESTER	41565225	10415652254	D.Leg 1057 - CAS	PERIODISTA II		GERENCIA DE COMUNICACIONES E I	31/12/2018	SIN ACCESOS	OTROS	5,250.00
1901	ZULOAGA ROTTA JENNY DEL ROSARIO	07225286	10072252867	D.Leg 1057 - CAS	SECRETARIA		SUBGERENCIA DE RECURSOS HUMA	31/12/2018	SISTEMAS ADMINISTRATIVOS (A.1)	OTROS	5,985.00
1902	ZUÑIGA APAZA MIGUEL ANGEL	25812454	10258124541	D.Leg 1057 - CAS	CHOFER PARAMEDICO		SUBGERENCIA DE SERENAZGO	31/12/2018	SIN ACCESOS	SEGURIDAD CIUDADANA (B.1)	2,500.00
1903	ZUÑIGA LEGUIA JUAN DE LA	80243780	10802437809	D.Leg 1057 - CAS	AUXILIAR PARA EL MANTENIMIENTO DE LA INFRAESTRUCTURA PUBLICA		SUBGERENCIA DE OBRAS PUBLICAS	31/12/2018	SIN ACCESOS	OTROS	1,733.33
1904	ZUÑIGA PAREDES VICTORIA	07051269	10070512691	D.Leg 1057 - CAS	LIMPIEZA Y MANTENIMIENTO		SUBGERENCIA DE LOGISTICA Y CON	31/12/2018	SIN ACCESOS	OTROS	1,083.33
1905	ZUÑIGA SALVATIERRA JHULIANA FRESSIA	70976481	10709764816	D.Leg 1057 - CAS	ASISTENTE DE DISEÑO		GERENCIA DE COMUNICACIONES E I	31/12/2018	SIN ACCESOS	OTROS	1,416.67
1906	ZURITA GUEVARA CANDELARIO	40432157	10404321574	D.Leg 1057 - CAS	SERENO MOTORIZADO		SUBGERENCIA DE SERENAZGO	31/12/2018	SIN ACCESOS	SEGURIDAD CIUDADANA (B.1)	1,890.00
1907	CARRION OROSCO JORGE ATICO	06720277	10067202771	D.L. 276	ABOGADO RESOLUTOR - ASESOR		SUBGERENCIA DE FISCALIZACION Y CONTROL		SISTEMAS ADMINISTRATIVOS (A.1)	OTROS	
1908	CISTERNA VILLAMONTE JORGE TOMAS	08377218	10083772188	D.L. 276	SERENO SUPERVISOR		SUBGERENCIA DE SERENAZGO		SIN ACCESOS	SEGURIDAD CIUDADANA (B.1)	
1909	ESPINOZA GRADOS CARLOS DANIEL	08876174	10088761745	D.L. 276	INSPECTOR		SUBGERENCIA DE FISCALIZACION Y CONTROL		SIN ACCESOS	OTROS	
1910	GUIZADO VARGAS MARIO	09208556	10092085568	D.L. 276	APOYO OPERATIVO EN SALA DE REGIDORES		GERENCIA DE ADMINISTRACION TRIBUTARIA		SISTEMAS ADMINISTRATIVOS (A.1)	OTROS	
1911	HINOJOSA PACHECO LUIS GERMAN	08701638	10087016388	D.L. 276	APOYO ADMINISTRATIVO		SUBGERENCIA DE DEPORTE Y RECREACION		SISTEMAS ADMINISTRATIVOS (A.1)	OTROS	
1912	MARTINEZ SILVA EDUARDO CESAR	06955648	10069556487	D.L. 276	ABOGADO I		GERENCIA DE DESARROLLO HUMANO		PROGRAMAS SOCIALES (A.2)	OTROS	
1913	MENDOZA VELASQUEZ ANGEL ANDRES	09486206	10094862065	D.L. 276	CHOFER		GERENCIA DE DESARROLLO HUMANO		SIN ACCESOS	OTROS	
1914	OCHOA ELEJALDE JUANA ELVIRA	10015568	10100155686	D.L. 276	TECNICO REGISTRADOR		REGISTROS CIVILES		REGISTRO CIVIL (A.3)	OTROS	
1915	PORTA DE LA CRUZ ROLI	07572069	10075720691	D.L. 276	OPERARIO DE ARBORIZACION		SUBGERENCIA DE LIMPIEZA PUBLICA Y AREAS VERDES		SIN ACCESOS	OTROS	
1916	RAMIREZ MORALES ENRIQUE	09590976		D.L. 276	NINGUNO		SUBGERENCIA DE FISCALIZACION Y CONTROL		SIN ACCESOS	OTROS	
1917	ACEBEDO GUTIERREZ DE LOPEZ MARIA MARTINA	07848119		D.L. 276	TEC. EN LABORATORIO II		SUBGERENCIA DE SALUD Y BIENESTAR SOCIAL		PROGRAMAS SOCIALES (A.2)	VASO DE LECHE (B.5)	
1918	AGUILAR QUISPE JESUS ANGEL	10043397		D.L. 276	TEC. ADMINIST. I		SUBGERENCIA DE DEFENSA CIVIL		SISTEMAS ADMINISTRATIVOS (A.1)	OTROS	
1919	ALATA HUAMANI LUIS ALBERTO	09112127		D.L. 276	OFICINISTA II		SUBGERENCIA DE RECURSOS HUMANOS		SISTEMAS ADMINISTRATIVOS (A.1)	OTROS	
1920	ALATA PIMENTEL ENMA JULIA	08858532		D.L. 276	SECRETARIA I		SUBGERENCIA DE FISCALIZACION Y CONTROL		SISTEMAS ADMINISTRATIVOS (A.1)	OTROS	
1921	ALDAVE FLORES MANUEL ALFONSO	09280445		D.L. 276	TEC. ADMINIST. I		GERENCIA DE CULTURA Y TURISMO		SIN ACCESOS	OTROS	
1922	ALVARO GONZALES ROSALINDA ROXANA	06149998		D.L. 276	TEC. ADMINIST. I		SUBGERENCIA DE PRESUPUESTO		SISTEMAS ADMINISTRATIVOS (A.1)	OTROS	
1923	ARIAS VALDIVIA JESUS MANUEL	09261555		D.L. 276	TEC. ADMINIST. I		GERENCIA DE CULTURA Y TURISMO		SIN ACCESOS	OTROS	
1924	ARIZAGA PAREDES ANA TERESA	08045853		D.L. 276	TEC. ADMINIST. I		SUBGERENCIA DE DESARROLLO AMBIENTAL		SISTEMAS ADMINISTRATIVOS (A.1)	RESIDUOS SÓLIDOS (B.3)	
1925	ATOCHE ROJAS JOSE WILFREDO	09289309		D.L. 276	TEC. ADMINIST. I		SUBGERENCIA DE CATASTRO		OTROS SISTEMAS PARA GESTIONAR SERVICI	OTROS	
1926	AVILA CONCHA CORINA NOEMI	07612016		D.L. 276	ASIST.SERV.ECON.FIN I		SUBGERENCIA DE CONTABILIDAD Y FINANZAS		SISTEMAS ADMINISTRATIVOS (A.1)	OTROS	
1927	AVILA CONCHA EVELIA IRENE	08346729		D.L. 276	TEC. ADMINIST. I		GERENCIA DE AUTORIZACION Y CONTROL		SISTEMAS ADMINISTRATIVOS (A.1)	OTROS	
1928	AVILA SANCHEZ JORGE LUIS	07862083		D.L. 276	AUX. SISTEMA ADM. I		SUBGERENCIA DE OBRAS PUBLICAS		SIN ACCESOS	OTROS	
1929	BALLON RIOS ROSA	07849417		D.L. 276	SECRETARIA I		GERENCIA DE DESARROLLO HUMANO		PROGRAMAS SOCIALES (A.2)	OTROS	
1930	BARBA HUARCAYA JUAN CARLOS	07804805		D.L. 276	TEC. ADMINIST. I		SUBGERENCIA DE LOGISTICA Y CONTROL PATRIMONIAL		SIN ACCESOS	OTROS	
1931	BARBA HUARCAYA JUAN MIGUEL	07801787		D.L. 276	AUX. SISTEMA ADM. I		GERENCIA DE CULTURA Y TURISMO		SISTEMAS ADMINISTRATIVOS (A.1)	OTROS	
1932	BAUTISTA YANCACHAJULA JULIAN	08863650		D.L. 276	TEC. ADMINIST. II		REGISTROS CIVILES		REGISTRO CIVIL (A.3)	OTROS	
1933	BORRAJEROS PRADA ARTURO LEONARDO	07814110		D.L. 276	AUX. SISTEMA ADM. I		REGISTROS CIVILES		REGISTRO CIVIL (A.3)	OTROS	
1934	CACERES PONTE VDA DE APAZA MARIA ISABEL	08833212		D.L. 276	SECRETARIA II		SUBGERENCIA DE RECURSOS HUMANOS		SISTEMAS ADMINISTRATIVOS (A.1)	OTROS	
1935	CANEPA HERNANDEZ ERICK AARON	22272586		D.L. 276	AUX. SISTEMA ADM. I		ADMINISTRACION DOCUMENTARIA Y ARCHIVO		SISTEMAS ADMINISTRATIVOS (A.1)	OTROS	

MUNICIPALIDAD DE MIRAFLORES - Gerencia de Administración y Finanzas -
SOFIA EVA RIOS ROSALES
Gerente
V°B°

GESTIÓN DE CAPITAL HUMANO

R[illegible]N NOMINAL DEL PERSONAL POR MODALIDAD DE CONTRATO (D.LEG. 1057-CAS, 276, 728 [illegible]ADORES)

ÍTEM	APELLIDOS Y NOMBRES	D.N.I.	RUC	[illegible] CONDICIÓN [illegible]	CARGO	CLASIFICADOR DE CARGO	NOMBRE DE OFICINA	FECHA DE TÉRMINO (DD/MM/AAAA)	APLICATIVOS (**)	ACTIVIDADES (***)	COMPENSACIÓN ECONÓMICA BRUTA
1936	CARDENAS HUAMAN LUZ MARIA	08841735		D.L. 276	AUX. FORM.DEL NIÑO I		SUBGERENCIA DE SALUD Y BIENESTAR SOCIAL		SISTEMAS ADMINISTRATIVOS (A.1)	OTROS	
1937	CASTILLO HAITO JOSE ANTONIO	07796409		D.L. 276	TEC. ADMINIST. I		SUBGERENCIA DE DEPORTE Y RECREACION		SISTEMAS ADMINISTRATIVOS (A.1)	OTROS	
1938	CASTRO PACHAS ALDO JESUS	07861009		D.L. 276	TEC. ADMINIST. I		GERENCIA DE SEGURIDAD CIUDADANA		OTROS SISTEMAS PARA GESTIONAR SERVICI	SEGURIDAD CIUDADANA (B.1)	
1939	CAUTY POMA PATROCINIA MEDALIT	08541888		D.L. 276	TEC. ADMINIST. I		SUBGERENCIA DE CONTABILIDAD Y FINANZAS		SISTEMAS ADMINISTRATIVOS (A.1)	RESPONSABLES DEL MANEJO DE LAS CUENTAS BANCARIAS DE LA ENTIDAD (B.10)	
1940	CAVERO BENITES NESTOR	07855817		D.L. 276	TEC. ADMINIST. I		SUBGERENCIA DE RECURSOS HUMANOS		SISTEMAS ADMINISTRATIVOS (A.1)	OTROS	
1941	CERVANTES DEL CARPIO SOFIA LOURDES	25510651		D.L. 276	SECRETARIA I		GERENCIA DE CULTURA Y TURISMO		SISTEMAS ADMINISTRATIVOS (A.1)	OTROS	
1942	CIENFUEGOS GIL LUIS ENRIQUE	08338025		D.L. 276	TEC. ADMINIST. III		SUBGERENCIA DE RECURSOS HUMANOS		SISTEMAS ADMINISTRATIVOS (A.1)	OTROS	
1943	CONCEPCION NEYRA RAYMUNDO CERMAN	07145486		D.L. 276	TEC. ADMINIST. I		SUBGERENCIA DE RACIONALIZACION Y ESTADISTICA		SISTEMAS ADMINISTRATIVOS (A.1)	OTROS	
1944	CORDOVA ARIAS DE JIMENEZ LIDIA	09204182		D.L. 276	TEC. ADMINIST. I		ADMINISTRACION DOCUMENTARIA Y ARCHIVO		SISTEMAS ADMINISTRATIVOS (A.1)	OTROS	
1945	CORZO MEDINA DELIA ELENA	07135294		D.L. 276	TEC. ADMINIST. I		TRAMITE DE SEPARACION CONVENCIONAL Y DIVORCIO ULTERIOR		SISTEMAS ADMINISTRATIVOS (A.1)	OTROS	
1946	DUQUE SANDOVAL ELIZABETH REGINA	07916724		D.L. 276	SECRETARIA I		SUBGERENCIA DE LIMPIEZA PUBLICA Y AREAS VERDES		SIN ACCESOS	OTROS	
1947	ESCOBAR RUNCO MIGUEL ANGEL	09354799		D.L. 276	AUX. SISTEMA ADM. I		GERENCIA DE CULTURA Y TURISMO		SISTEMAS ADMINISTRATIVOS (A.1)	OTROS	
1948	ESPINOZA AGUILAR ERNESTO	06879273		D.L. 276	AUX. SISTEMA ADM. I		SUBGERENCIA DE SALUD Y BIENESTAR SOCIAL		SIN ACCESOS	OTROS	
1949	ESPINOZA PRIETO GLADYS MERCEDES	07783134		D.L. 276	SECRETARIA I		SUBGERENCIA DE SALUD Y BIENESTAR SOCIAL		PROGRAMAS SOCIALES (A.2)	OTROS	
1950	ESPINOZA TRUJILLO CARLOS EDUARDO	07782551		D.L. 276	AUX. SISTEMA ADM. I		SUBGERENCIA DE DEPORTE Y RECREACION		SISTEMAS ADMINISTRATIVOS (A.1)	OTROS	
1951	FALEN LIMO JOSE FRANCISCO	07858721		D.L. 276	TEC. ADMINIST. I		SUBGERENCIA DE DEPORTE Y RECREACION		SIN ACCESOS	SEGURIDAD CIUDADANA (B.1)	
1952	FALEN LIMO LETICIA	07789378		D.L. 276	SECRETARIA I		GERENCIA DE COMUNICACIONES E IMAGEN INSTITUCIONAL		SIN ACCESOS	OTROS	
1953	FERNANDEZ VENERO RINA DELIA	07642125		D.L. 276	TEC. ADMINIST. I		SUBGERENCIA DE FISCALIZACION Y CONTROL		SIN ACCESOS	OTROS	
1954	FIGUEROA PACCHIONI MARIA ANTONIETA	07214775		D.L. 276	SECRETARIA III		GERENCIA DE ADMINISTRACION TRIBUTARIA		SISTEMAS ADMINISTRATIVOS (A.1)	OTROS	
1955	FLORES BALTAZAR IRMA LUZ	07791133		D.L. 276	SECRETARIA I		GERENCIA DE DESARROLLO HUMANO		PROGRAMAS SOCIALES (A.2)	OTROS	
1956	GARCIA HUAMAN PEDRO GREGORIO	08842407		D.L. 276	TEC. ADMINIST. I		SUBGERENCIA DE RECURSOS HUMANOS		SISTEMAS ADMINISTRATIVOS (A.1)	OTROS	
1957	GARCIA SPAGNOL DE MORALES BLANCA IRIS	07848403		D.L. 276	AUX. DE ENFERMERIA II		SUBGERENCIA DE SALUD Y BIENESTAR SOCIAL		SISTEMAS ADMINISTRATIVOS (A.1)	OTROS	
1958	GRANADOS MONTAÑEZ HECTOR JUAN	07177963		D.L. 276	TEC. ADMINIST. I		SUBGERENCIA DE FISCALIZACION Y CONTROL		SIN ACCESOS	OTROS	
1959	GUERRA PECHO GREGORIO GILBERTO	07859637		D.L. 276	TEC. ADMINIST. I		GERENCIA DE ADMINISTRACION TRIBUTARIA		SISTEMAS ADMINISTRATIVOS (A.1)	OTROS	
1960	HUAMAN DE LA TORRE MARIA ISABEL	07935395		D.L. 276	SECRETARIA II		ALCALDIA		SIN ACCESOS	OTROS	
1961	HUAMAN HUAYHUA SATURNINO	06790969		D.L. 276	TEC. ADMINIST. I		GERENCIA DE DESARROLLO HUMANO		PROGRAMAS SOCIALES (A.2)	OTROS	
1962	JARPA CEDRON LUIS ALBERTO	07588277		D.L. 276	TEC. ADMINIST. II		SUBGERENCIA DE LOGISTICA Y CONTROL PATRIMONIAL		SIN ACCESOS	OTROS	
1963	LINARES NERVI ROSA ENRIQUETA	07849416		D.L. 276	BRIGADISTA		SUBGERENCIA DE SALUD Y BIENESTAR SOCIAL		SIN ACCESOS	OTROS	
1964	LIVIA MAR EDILBERTO FRANCISCO	08559543		D.L. 276	OFICINISTA III		ADMINISTRACION DOCUMENTARIA Y ARCHIVO		SISTEMAS ADMINISTRATIVOS (A.1)	OTROS	
1965	LOPEZ ESPINOZA DANIEL	08376757		D.L. 276	TEC. EN LABORATORIO II		SUBGERENCIA DE SALUD Y BIENESTAR SOCIAL		PROGRAMAS SOCIALES (A.2)	OTROS	
1966	LOZA HOYOS GLORIA EMILIA	07833921		D.L. 276	TEC. ADMINIST. I		SUBGERENCIA DE LICENCIA DE EDIFICACIONES PRIVADAS		SIN ACCESOS	OTROS	
1967	LUJAN GUTIERREZ PATRICIA CLORINDA	09327725		D.L. 276	TEC. ADMINIST. I		SUBGERENCIA DE RECURSOS HUMANOS		SISTEMAS ADMINISTRATIVOS (A.1)	OTROS	
1968	MEDINA PAZ JORGE LUIS	07825792		D.L. 276	TEC. ADMINIST. III		SUBGERENCIA DE LICENCIA DE EDIFICACIONES PRIVADAS		SIN ACCESOS	OTROS	
1969	MEJIA HUAMAN DE LINARES FLOR DE MARIA	06189499		D.L. 276	ASIST.SERV.ECON.FIN.I		SUBGERENCIA DE RECURSOS HUMANOS		SISTEMAS ADMINISTRATIVOS (A.1)	OTROS	
1970	MENDOZA MARCA CONSUELO PLACENTINA	07860126		D.L. 276	TEC. ADMINIST. I		SUBGERENCIA DE FISCALIZACION Y CONTROL		SIN ACCESOS	OTROS	
1971	MEZA ZEVALLOS GLORIA DEL ROSARIO	06040949		D.L. 276	SECRETARIA I		SUBGERENCIA DE DEPORTE Y RECREACION		SIN ACCESOS	OTROS	
1972	MORALES NIEVES RALPH ARTURO	06977397		D.L. 276	ASIST.SERV.ECON.FIN.I		GERENCIA DE SISTEMAS Y TECNOLOGIA DE LA INFORMACION		SISTEMAS ADMINISTRATIVOS (A.1)	OTROS	
1973	MORENO CARDENAS RUTH DELFINA	25598291		D.L. 276	TEC. ADMINIST. II		SUBGERENCIA DE SALUD Y BIENESTAR SOCIAL		PROGRAMAS SOCIALES (A.2)	OTROS	
1974	MORENO GAMBOA MARY EUSEBIA	07798312		D.L. 276	AUX. SISTEMA ADM. I		SUBGERENCIA DE OBRAS PUBLICAS		SIN ACCESOS	OTROS	
1975	MUJICA QUIROZ LEONOR	07436052		D.L. 276	OPER.CENTRAL TELEF.I		GERENCIA DE COMUNICACIONES E IMAGEN INSTITUCIONAL		SISTEMAS ADMINISTRATIVOS (A.1)	OTROS	
1976	NORIEGA GARATE LUZDINA	07827178		D.L. 276	ASIST. SOCIAL II		SUBGERENCIA DE RECURSOS HUMANOS		SISTEMAS ADMINISTRATIVOS (A.1)	OTROS	
1977	OVALLE SIERRA SANDRA LOURDES	06662538		D.L. 276	TEC. ADMINIST. I		GERENCIA DE DESARROLLO HUMANO		PROGRAMAS SOCIALES (A.2)	OTROS	
1978	PASTOR VARGAS SONIA MARGOT	07811992		D.L. 276	ASIST. ADMINIST. II		GERENCIA DE CULTURA Y TURISMO		SISTEMAS ADMINISTRATIVOS (A.1)	OTROS	
1979	PAUCAR ANTUNEZ RICARDO JULIAN	07830406		D.L. 276	OFICINISTA III		SUBGERENCIA DE DEFENSA CIVIL		SISTEMAS ADMINISTRATIVOS (A.1)	OTROS	

MUNICIPALIDAD DE MIRAFLORES
SOFIA EVA RIOS ROSALES
Gerente
Gerencia de Administración y Finanzas
V°B°

GESTIÓN DE CAPITAL HUMANO

R[illegible]N NOMINAL DEL PERSONAL POR MODALIDAD DE CONTRATO (D.LEG. 1057-CAS, 276, 728 [illegible]ADORES)

ITEM	APELLIDOS Y NOMBRES	D.N.I.	RUC	RÉGIMEN LABORAL O CONDICIÓN CONTRACTUAL	CARGO	CLASIFICADOR DE CARGO	NOMBRE DE OFICINA	FECHA DE TÉRMINO (DD/MM/AAAA)	APLICATIVOS (**)	ACTIVIDADES (***)	COMPENSACIÓN ECONÓMICA BRUTA
1980	PORTILLA PEREZ JORGE LUIS	07870544		D.L. 276	AUX. SISTEMA ADM. I		GERENCIA DE DESARROLLO HUMANO		PROGRAMAS SOCIALES (A.2)	OTROS	
1981	QUISPE CALLA AQUILINO	09135714		D.L. 276	AUX. SISTEMA ADM. I		SUBGERENCIA DE CONTABILIDAD Y FINANZAS		SISTEMAS ADMINISTRATIVOS (A.1)	OTROS	
1982	RAMENGHI PASTORINO MIRTHA RAQUEL	07196677		D.L. 276	RESPONSABLE DE ADMINISTRACION DOCUMENTARIA Y ARCHIVO		SECRETARIA GENERAL		OTROS SISTEMAS PARA GESTIONAR SERVICI	OTROS	
1983	RAMIREZ AGUILAR DE HORNA TERESA LILIA	08407241		D.L. 276	TEC. ADMINIST. II		TRAMITE DE SEPARACION CONVENCIONAL Y DIVORCIO ULTERIOR		SIN ACCESOS	OTROS	
1984	RAMON HUAMAN JUAN PEDRO	08212394		D.L. 276	ESPECIALISTA ADM I		SUBGERENCIA DE DEPORTE Y RECREACION		SIN ACCESOS	OTROS	
1985	RAMOS CARRASCO RUBEN DARIO	06662341		D.L. 276	AUX. SISTEMA ADM. II		GERENCIA DE CULTURA Y TURISMO		SISTEMAS ADMINISTRATIVOS (A.1)	OTROS	
1986	REATEGUI PEÑA ANA MARIA	07795812		D.L. 276	TEC. ADMINIST. II		GERENCIA DE ADMINISTRACION TRIBUTARIA		SISTEMAS ADMINISTRATIVOS (A.1)	OTROS	
1987	RETAMOZO HUERTAS LUIS ALFREDO	07785059		D.L. 276	TEC. ADMINIST. I		SUBGERENCIA DE FISCALIZACION Y CONTROL		SIN ACCESOS	OTROS	
1988	REYES PAZ GUILDO MARTIN	09635228		D.L. 276	TEC. ADMINIST. II		REGISTROS CIVILES		REGISTRO CIVIL (A.3)	OTROS	
1989	ROBLES CASTRO JOSE NARCISO	07844187		D.L. 276	AUX. SISTEMA ADM. I		ADMINISTRACION DOCUMENTARIA Y ARCHIVO		SISTEMAS ADMINISTRATIVOS (A.1)	OTROS	
1990	RUEDA RIVERA SUSANA	25527625		D.L. 276	ESPEC. EN TURISMO II		GERENCIA DE CULTURA Y TURISMO		SIN ACCESOS	OTROS	
1991	SAENZ CASTAÑEDA DE VIGO MARIA NORA	08707753		D.L. 276	TEC. ADMINIST. II		ADMINISTRACION DOCUMENTARIA Y ARCHIVO		SISTEMAS ADMINISTRATIVOS (A.1)	OTROS	
1992	SALAZAR SANTOS JORGE LUIS	07802367		D.L. 276	ASIST. ADMINIST. II		SUBGERENCIA DE DEFENSA CIVIL		SISTEMAS ADMINISTRATIVOS (A.1)	OTROS	
1993	SALAZAR VILLAVICENCIO CARMEN ROSA	08801072		D.L. 276	SECRETARIA I		SUBGERENCIA DE RECURSOS HUMANOS		SISTEMAS ADMINISTRATIVOS (A.1)	OTROS	
1994	SALDARRIAGA TORRES ANDRES ENRIQUE	26737016		D.L. 276	TEC. ADMINIST. II		SECRETARIA GENERAL		SISTEMAS ADMINISTRATIVOS (A.1)	OTROS	
1995	SANCHO TICONA ARMANDO	09715982		D.L. 276	AUX. SISTEMA ADM. I		SUBGERENCIA DE CATASTRO		SISTEMAS ADMINISTRATIVOS (A.1)	OTROS	
1996	SANTA CRUZ ANGELES MARIA CONSUELO	08087817		D.L. 276	OPER.CENTRAL TELEF.I		GERENCIA DE COMUNICACIONES E IMAGEN INSTITUCIONAL		SISTEMAS ADMINISTRATIVOS (A.1)	OTROS	
1997	SARAVIA ARENAZA ELSA MARIA	07840949		D.L. 276	TEC. ADMINIST. III		GERENCIA DE CULTURA Y TURISMO		SIN ACCESOS	OTROS	
1998	SORIA CHAHUAS BETTY AMPARO	08830061		D.L. 276	TEC. ADMINIST. I		GERENCIA DE CULTURA Y TURISMO		SIN ACCESOS	OTROS	
1999	TAMBRA HILARES DAVID ELADIO	10515522		D.L. 276	AUX. SISTEMA ADM. I		SUBGERENCIA DE FISCALIZACION Y CONTROL		SISTEMAS ADMINISTRATIVOS (A.1)	OTROS	
2000	TEJADA BERNAL JOSE LUIS ANTONIO	08781631		D.L. 276	TEC. ADMINIST. II		SUBGERENCIA DE CATASTRO		OTROS SISTEMAS PARA GESTIONAR SERVICI	OTROS	
2001	TELLO GRADOS ALBERTO	06626302		D.L. 276	ABOGADO I		SUBGERENCIA DE SALUD Y BIENESTAR SOCIAL		SISTEMAS ADMINISTRATIVOS (A.1)	OTROS	
2002	TICONA CHAVEZ FRANCISCO	07859871		D.L. 276	ASIST. ADMINIST. II		GERENCIA DE CULTURA Y TURISMO		SISTEMAS ADMINISTRATIVOS (A.1)	OTROS	
2003	TITO GONZA ENRIQUE	08849630		D.L. 276	OFICINISTA II		SUBGERENCIA DE LIMPIEZA PUBLICA Y AREAS VERDES		SIN ACCESOS	OTROS	
2004	VALDIVIA MORALES JORGE	08347686		D.L. 276	OFICINISTA II		REGISTROS CIVILES		REGISTRO CIVIL (A.3)	OTROS	
2005	VASQUEZ MENESES JORGE ANTONIO	10275990		D.L. 276	TEC. ADMINIST. I		GERENCIA DE CULTURA Y TURISMO		SIN ACCESOS	OTROS	
2006	VELASQUEZ SORIANO CARMEN ROSA	07769071		D.L. 276	ESPECIALISTA ADM I		GERENCIA DE DESARROLLO HUMANO		SIN ACCESOS	OTROS	
2007	VENEGAS PINTO DE VARGAS MARIA LUZ	07824663		D.L. 276	TEC. ADMINIST. II		SUBGERENCIA DE COMERCIALIZACION		SISTEMAS ADMINISTRATIVOS (A.1)	OTROS	
2008	VERA LUQUE ANA DINA	07855520		D.L. 276	TEC. ADMINIST. II		SUBGERENCIA DE SALUD Y BIENESTAR SOCIAL		PROGRAMAS SOCIALES (A.2)	OTROS	
2009	VILCA CHOQUEHUANCA MIGUEL RAMON	09007419		D.L. 276	AUX. SISTEMA ADM. I		SECRETARIA GENERAL		SIN ACCESOS	OTROS	
2010	VILELA JIMENEZ GLADYS CELINA	09166769		D.L. 276	TEC. ADMINIST. II		GERENCIA DE DESARROLLO HUMANO		PROGRAMAS SOCIALES (A.2)	OTROS	
2011	YAURIVILCA NAPAN DANIEL MARTIN	08109878		D.L. 276	AUX. SISTEMA ADM. I		ADMINISTRACION DOCUMENTARIA Y ARCHIVO		SISTEMAS ADMINISTRATIVOS (A.1)	OTROS	
2012	ZANABRIA GUADALUPE WILSON ANTONIO	09149214		D.L. 276	TEC. ADMINIST. I		REGISTROS CIVILES		REGISTRO CIVIL (A.3)	OTROS	
2013	ZARATE HUAMAN PEDRO ROBERTO	09628643		D.L. 276	TEC. ADMINIST. I		SUBGERENCIA DE DEPORTE Y RECREACION		SISTEMAS ADMINISTRATIVOS (A.1)	OTROS	
2014	ZEDANO CORNEJO LILIA HAIDEE	08787828		D.L. 276	MEDICO IV		SUBGERENCIA DE SALUD Y BIENESTAR SOCIAL		SIN ACCESOS	OTROS	
2015	ZEGARRA ROSAS MARITZA CELY	07785009		D.L. 276	SECRETARIA I		GERENCIA DE CULTURA Y TURISMO		SISTEMAS ADMINISTRATIVOS (A.1)	OTROS	
2016	ZEVALLOS SACCACO DE BENITES FELICITAS HAYDEE	08214182		D.L. 276	AUX. FORM DEL NIÑO I		GERENCIA DE DESARROLLO HUMANO		PROGRAMAS SOCIALES (A.2)	OTROS	
2017	ABRILL RONCAL PEDRO DANTE	25785490	10257894903	D.L. 276	SUB-GERENTE DE OBRAS PUBLICAS		SUBGERENCIA DE OBRAS PUBLICAS	31/12/2018	SISTEMAS ADMINISTRATIVOS (A.1)	OTROS	3,131.83
2018	AGUERO DELGADO MONICA YENY	06775491		D.L. 276	SUBGERENTE DE REGISTRO Y ORIENTACION TRIBUTARIA		SUBGERENCIA DE REGISTRO Y ORIE	31/12/2018	SISTEMAS ADMINISTRATIVOS (A.1)	OTROS	4,754.56
2019	ALBUJAR MESTA DAVID FERNANDO	09426690	10094266900	D.L. 276	SUB GERENTE DE CATASTRO		SUBGERENCIA DE CATASTRO	31/12/2018	OTROS SISTEMAS PARA GESTIONAR SERVICI	OTROS	6,652.09
2020	BARREDA CHUSING ANA FRANCISCA MARIA	08703639		D.L. 276	AUXILIAR COACTIVO		SUBGERENCIA DE FISCALIZACION Y CONTROL		SISTEMAS ADMINISTRATIVOS (A.1)	OTROS	0.00
2021	BARRIOS PONCE LUIS RICARDO	08809474		D.L. 276	SUB-GERENTE DE RECURSOS HUMANOS		SUBGERENCIA DE RECURSOS HUMANOS		SISTEMAS ADMINISTRATIVOS (A.1)	OTROS	0.00
2022	BRAVO ORTIZ PAMELA LUCIA	70443914	10704439143	D.L. 276	SUB GERENTE DE DESARROLLO AMBIENTAL		SUBGERENCIA DE DESARROLLO AM	31/12/2018	SISTEMAS ADMINISTRATIVOS (A.1)	RESIDUOS SÓLIDOS (B.3)	2,288.32
2023	CALDERON CHAVEZ ROXANA CONSUELO	07876658		D.L. 276	SECRETARIO GENERAL		SECRETARIA GENERAL	31/12/2018	SISTEMAS ADMINISTRATIVOS (A.1)	OTROS	7,360.40

MUNICIPALIDAD DE MIRAFLORES
SOFIA EVA RIOS ROSALES
Gerente
V°B°
Gerencia de Administración y Finanzas

GESTIÓN DE CAPITAL HUMANO

R[illegible]N NOMINAL DEL PERSONAL POR MODALIDAD DE CONTRATO (D.LEG. 1057-CAS, 276, 728 [illegible]ADORES)

ÍTEM	APELLIDOS Y NOMBRES	D.N.I.	RUC	[illegible]EGIMEN LABORAL O CONDICIÓN CONTRACTUAL	CARGO	CLASIFICADOR DE CARGO	NOMBRE DE OFICINA	FECHA DE TÉRMINO (DD/MM/AAAA)	APLICATIVOS (**)	ACTIVIDADES (***)	COMPENSACIÓN ECONÓMICA BRUTA
2024	CONTRERAS RIOS CARLOS ENRIQUE	07961438		D.L. 276	GERENTE DE DESARROLLO HUMANO		GERENCIA DE DESARROLLO HUMAN	31/12/2018	SIN ACCESOS	OTROS	8,949.19
2025	CORVACHO BECERRA GLORIA MARIA DEL CARMEN	08890769		D.L. 276	GERENTE DE AUTORIZACION Y CONTROL		GERENCIA DE AUTORIZACION Y CON	31/12/2018	SISTEMAS ADMINISTRATIVOS (A.1)	OTROS	5,107.88
2026	ESPINOZA SOLIS ISIDRO DEMETRIO	06253312	10062533124	D.L. 276	RESPONSABLE DE PROGRAMACION E INVERSIONES		GERENCIA DE PLANIFICACION Y PRE	31/12/2018	SISTEMAS ADMINISTRATIVOS (A.1)	OTROS	7,086.55
2027	ESQUIVEL VALDIVIA MARIA INES	40195178		D.L. 276	EJECUTOR COACTIVO		GERENCIA DE ADMINISTRACION TRIBUTARIA		SISTEMAS ADMINISTRATIVOS (A.1)	OTROS	0.00
2028	FERNANDEZ SOLORZANO BERNALDINA MIRIAN	08672527	10086725270	D.L. 276	RESPONSABLE DE CONTABILIDAD		SUBGERENCIA DE CONTABILIDAD Y I	31/12/2018	SISTEMAS ADMINISTRATIVOS (A.1)	RESPONSABLES DEL MANEJO DE LAS CUENT	4,367.04
2029	FLORES DOMINGUEZ FRANKLIN	10302897	10103028979	D.L. 276	GERENTE DE ASESORIA JURIDICA		GERENCIA DE ASESORIA JURIDICA	31/12/2018	SISTEMAS ADMINISTRATIVOS (A.1)	OTROS	5,808.05
2030	GARCIA CELLONIZ DORIS AZARMAVEHT	09951525	10099515258	D.L. 276	RESPONSABLE DE TRAMITE DE SEPARACION CONVENCIONAL Y DIVORCIO		TRAMITE DE SEPARACION CONVENC	31/12/2018	SISTEMAS ADMINISTRATIVOS (A.1)	OTROS	5,262.99
2031	GOMERO DENEGRI MARIA CONSUELO FATIMA	08243046	10082430461	D.L. 276	GERENTE DE DESARROLLO URBANO Y MEDIO AMBIENTE		GERENCIA DE DESARROLLO URBAN	31/12/2018	SISTEMAS ADMINISTRATIVOS (A.1)	OTROS	4,975.13
2032	GONZALEZ ESPINOZA MARIELA	09339462	10093394629	D.L. 276	PROCURADOR PUBLICO MUNICIPAL		PROCURADURIA PUBLICA MUNICIPAL	31/12/2018	SISTEMAS ADMINISTRATIVOS (A.1)	OTROS	4,455.49
2033	HONOR CARBONEL ROSA YANIXA	09889545		D.L. 276	GERENTE DE COMUNICACIONES E IMAGEN INSTITUCIONAL		GERENCIA DE COMUNICACIONES E I	31/12/2018	SISTEMAS ADMINISTRATIVOS (A.1)	OTROS	4,522.23
2034	MALMA PORTUGAL MITZI AUREA	08266456		D.L. 276	AUXILIAR COACTIVO		GERENCIA DE ADMINISTRACION TRIBUTARIA		SISTEMAS ADMINISTRATIVOS (A.1)	OTROS	0.00
2035	MAMANI ROMERO JESUS ANGEL	10719305	10107193052	D.L. 276	SUB GERENTE DE SALUD Y BIENESTAR SOCIAL		SUBGERENCIA DE SALUD Y BIENEST	31/12/2018	PROGRAMAS SOCIALES (A.2)	OTROS	5,540.05
2036	MANNUCCI LAÑAS ROBERTO FERNANDO	08604329	10086043290	D.L. 276	SUB GERENTE DE LIMPIEZA PUBLICA Y AREAS VERDES		SUBGERENCIA DE LIMPIEZA PUBLICA	31/12/2018	SIN ACCESOS	OTROS	7,844.13
2037	MENDOZA GARCIA ARMANDO	43375723	15297167496	D.L. 276	SUB GERENTE DE MOVILIDAD URBANA Y SEGURIDAD VIAL		SUBGERENCIA DE MOVILIDAD URBA	31/12/2018	SISTEMAS ADMINISTRATIVOS (A.1)	OTROS	3,304.10
2038	MERINO RAMOS CARLOS ANTONIO LEON	43250209		D.L. 276	SUB-GERENTE DE SERENAZGO		SUBGERENCIA DE SERENAZGO	31/12/2018	SIN ACCESOS	SEGURIDAD CIUDADANA (B.1)	2,112.82
2039	MEZA SALAMANCA DANIEL	07883726		D.L. 276	AUXILIAR COACTIVO		SUBGERENCIA DE FISCALIZACION Y CONTROL		SISTEMAS ADMINISTRATIVOS (A.1)	OTROS	0.00
2040	MEZA SALAZAR SERGIO MANUEL	09996670		D.L. 276	GERENTE MUNICIPAL		GERENCIA MUNICIPAL	31/12/2018	SISTEMAS ADMINISTRATIVOS (A.1)	OTROS	11,132.97
2041	MORENO BOCANEGRA ALEJANDRO GILBERT	07533108		D.L. 276	GERENTE DE OBRAS Y SERVICIOS PUBLICOS		GERENCIA DE OBRAS Y SERVICIOS F	31/12/2018	SIN ACCESOS	OTROS	4,863.72
2042	ORE CANELO RAQUEL FLORA	07214798	10072147982	D.L. 276	SUB GERENTE DE LICENCIAS DE EDIFICACIONES PRIVADAS		SUBGERENCIA DE LICENCIA DE EDIF	31/12/2018	SISTEMAS ADMINISTRATIVOS (A.1)	OTROS	4,647.30
2043	PARRA WILLIAMS RUBEN EMILIO	09924764		D.L. 276	GERENTE DE SISTEMAS Y TECNOLOGIA DE LA INFORMACION		GERENCIA DE SISTEMAS Y TECNOLO	31/12/2018	SISTEMAS ADMINISTRATIVOS (A.1)	OTROS	1,418.57
2044	PRADO MAZA ZULEYKA DAYDA	18160031	15396732588	D.L. 276	SUBGERENTE DE FISCALIZACION Y CONTROL		SUBGERENCIA DE FISCALIZACION Y	31/12/2018	SISTEMAS ADMINISTRATIVOS (A.1)	OTROS	2,898.40
2045	REYES PAZ GUILDO MARTIN	09625228		D.L. 276	RESPONSABLE DE CONTROL PATRIMONIAL		CONTROL PATRIMONIAL		SISTEMAS ADMINISTRATIVOS (A.1)	OTROS	0.00
2046	RIOS ROSALES SOFIA EVA	09992422	10099924221	D.L. 276	GERENTE ADMINISTRACION Y FINANZAS		GERENCIA DE ADMINISTRACION Y FI	31/12/2018	SISTEMAS ADMINISTRATIVOS (A.1)	OTROS	4,842.39
2047	ROA VILLAVICENCIO MIGUEL FILADELFO	09695633		D.L. 276	GERENTE ADMINIST. TRIBUTATARIA		GERENCIA DE ADMINISTRACION TRI	31/12/2018	SISTEMAS ADMINISTRATIVOS (A.1)	OTROS	6,566.00
2048	ROBLES VIDAL AMELIA	10135369	10101353694	D.L. 276	SUB GERENTE DE COMERCIALIZACION		SUBGERENCIA DE COMERCIALIZACIO	31/12/2018	SISTEMAS ADMINISTRATIVOS (A.1)	MERCADOS (B.4)	3,353.93
2049	ROCA CERVANTES ROSELLA MILAGROS	09866290	10098662907	D.L. 276	RESPONSABLE DE REGISTROS CIVILES		REGISTROS CIVILES	31/12/2018	REGISTRO CIVIL (A.3)	OTROS	8,238.27
2050	RUEDA RIVERA SUSANA	29527625		D.L. 276	GERENTE CULTURA Y TURISMO		GERENCIA DE CULTURA Y TURISMO		SIN ACCESOS	OTROS	0.00
2051	RUIZ CERNA PEDRO CESAR	25785856	10257858567	D.L. 276	SUB GERENTE DE LOGISTICA Y CONTROL PATRIMONIAL		SUBGERENCIA DE LOGISTICA Y CON	31/12/2018	SISTEMAS ADMINISTRATIVOS (A.1)	OTROS	7,529.94
2052	RUIZ MARTINEZ JACOBO FERNANDO	10802015		D.L. 276	GERENTE		GERENCIA DE PARTICIPACION VECIN	31/12/2018	SISTEMAS ADMINISTRATIVOS (A.1)	OTROS	9,724.33
2053	SANTILLAN TAFUR DE TAFUR ZARA TERESA	07931805		D.L. 276	SUB GERENTE		SUBGERENCIA DE DEFENSA CIVIL	31/12/2018	SISTEMAS ADMINISTRATIVOS (A.1)	OTROS	3,178.63
2054	SHERON CABEZAS GODOFREDO DANIEL	10722304		D.L. 276	SUB GERENTE DE RECAUDACION		SUBGERENCIA DE RECAUDACION	31/12/2018	SISTEMAS ADMINISTRATIVOS (A.1)	OTROS	6,220.80
2055	TAN CANTINET JUAN JOSE	08198185		D.L. 276	SUB GERENTE DEPORTE Y RECREACION		SUBGERENCIA DE DEPORTE Y RECR	31/12/2018	SIN ACCESOS	OTROS	9,310.36
2056	TUESTA CASTILLO MIGUEL ANGEL	41473605	10414736055	D.L. 276	GERENTE DE PLANIFICACION Y PRESUPUESTO		GERENCIA DE PLANIFICACION Y PRE	31/12/2018	SISTEMAS ADMINISTRATIVOS (A.1)	OTROS	6,356.22
2057	VALENZUELA CUELLAR JUAN CIPRIANO	31680765		D.L. 276	SUBGERENTE DE FISCALIZACION TRIBUTARIA		SUBGERENCIA DE FISCALIZACION TR	31/12/2018	SISTEMAS ADMINISTRATIVOS (A.1)	OTROS	5,328.06
2058	VEGA GARCIA AUGUSTO EMILIO	09930580		D.L. 276	GERENTE DE SEGURIDAD CIUDADANA		GERENCIA DE SEGURIDAD CIUDADA	31/12/2018	SISTEMAS ADMINISTRATIVOS (A.1)	SEGURIDAD CIUDADANA (B.1)	702.25
2059	VILLALOBOS CORONEL ROXANA EDITH	43092427	10430924279	D.L. 276	AUXILIAR COACTIVO		GERENCIA DE ADMINISTRACION TRIBUTARIA		SIN ACCESOS	OTROS	
2060	ZEVALLOS SILVA HUGO MANUEL	25575334		D.L. 276	AUXILIAR COACTIVO		SUBGERENCIA DE FISCALIZACION Y CONTROL		SISTEMAS ADMINISTRATIVOS (A.1)	OTROS	
2061	ACAGUANA NINA JULIAN TEODORO	08912964		D.L. 728	OBRERO		SUBGERENCIA DE LIMPIEZA PUBLICA Y AREAS VERDES		SIN ACCESOS	OTROS	
2062	AGUILAR MAMANI PERCY ANTONIO	09350613	10093506133	D.L. 728	OBRERO PERMANENTE		SUBGERENCIA DE OBRAS PUBLICAS		SIN ACCESOS	OTROS	
2063	AGUILAR RAMIREZ ANA MARIA	07774759	10077747597	D.L. 728	OBRERO PERMANENTE		SUBGERENCIA DE OBRAS PUBLICAS		SIN ACCESOS	OTROS	
2064	AGUINAGA MANTILLA JUAN CARLOS	00098476	10000984766	D.L. 728	OBRERO PERMANENTE		SUBGERENCIA DE OBRAS PUBLICAS		SIN ACCESOS	OTROS	
2065	ALANYA FERNANDEZ GUSTAVO	40240954	10402409547	D.L. 728	OBRERO PERMANENTE		SUBGERENCIA DE OBRAS PUBLICAS		SIN ACCESOS	OTROS	
2066	ALEJO RIVERA MARIO ANDRES	04749192	10047491920	D.L. 728	OBRERO PERMANENTE		GERENCIA DE ADMINISTRACION TRIBUTARIA		SISTEMAS ADMINISTRATIVOS (A.1)	OTROS	
2067	ALIAGA MAYTA MIGUEL PEDRO	09725447	10097254473	D.L. 728	OBRERO PERMANENTE		SUBGERENCIA DE OBRAS PUBLICAS		SIN ACCESOS	OTROS	

MUNICIPALIDAD DE MIRAFLORES - Gerencia de Administración y Finanzas -
SOFIA EVA RIOS ROSALES
Gerente
V°B°

GESTIÓN DE CAPITAL HUMANO

R[illegible]N NOMINAL DEL PERSONAL POR MODALIDAD DE CONTRATO (D.LEG. 1057-CAS, 276, 728 [illegible]ADORES)

ÍTEM	APELLIDOS Y NOMBRES	D.N.I.	RUC	[illegible] CONDICIÓN	CARGO	CLASIFICADOR DE CARGO	NOMBRE DE OFICINA	FECHA DE TÉRMINO (DD/MM/AAAA)	APLICATIVOS (*)	ACTIVIDADES (**)	COMPENSACIÓN ECONÓMICA BRUTA
2068	ALVARADO HUAMAN JOSE VICTOR	09569040		D.L. 728	OBRERO PERMANENTE		SUBGERENCIA DE OBRAS PUBLICAS		SIN ACCESOS	OTROS	
2069	ALVARADO YAULILAHUA JHON HAYLER	10676393		D.L. 728	OBRERO PERMANENTE		SUBGERENCIA DE LOGISTICA Y CONTROL PATRIMONIAL		SISTEMAS ADMINISTRATIVOS (A.1)	OTROS	
2070	ALVAREZ TAPIA JACQUELINE MARELYN	10035028	10100350284	D.L. 728	OBRERO PERMANENTE		SUBGERENCIA DE OBRAS PUBLICAS		SIN ACCESOS	OTROS	
2071	ALVAREZ VEGA JUAN ALBERTO	09407054	10094070541	D.L. 728	OBRERO PERMANENTE		GERENCIA DE DESARROLLO HUMANO		SIN ACCESOS	OTROS	
2072	ALVAREZ VEGA YSRAEL	10009980	10100099808	D.L. 728	OBRERO PERMANENTE		SUBGERENCIA DE LIMPIEZA PUBLICA Y AREAS VERDES		SIN ACCESOS	OTROS	
2073	ALZAMORA GARATE ROSARIO	09580311	10095803119	D.L. 728	OBRERO PERMANENTE		SUBGERENCIA DE RECAUDACION		SIN ACCESOS	OTROS	
2074	ANDONAIRE REYES WILBERTH ROLANDO	08928402	10089284029	D.L. 728	OBRERO PERMANENTE		SUBGERENCIA DE LOGISTICA Y CONTROL PATRIMONIAL		SISTEMAS ADMINSTRATIVOS (A.1)	OTROS	
2075	APAZA CCAMA TOMAS	08346705		D.L. 728	OBRERO PERMANENTE		SUBGERENCIA DE LOGISTICA Y CONTROL PATRIMONIAL		SISTEMAS ADMINSTRATIVOS (A.1)	CERTIFICACIÓN OSCE (B.8)	
2076	ARCOS HUANACO ALVARO	10652789	10106527895	D.L. 728	OBRERO PERMANENTE		SUBGERENCIA DE LOGISTICA Y CONTROL PATRIMONIAL		SISTEMAS ADMINISTRATIVOS (A.1)	CERTIFICACIÓN OSCE (B.8)	
2077	AREVALO GARRIDO CESAR ALBERTO	03667692		D.L. 728	OBRERO		SUBGERENCIA DE OBRAS PUBLICAS		SIN ACCESOS	OTROS	
2078	ARI SALLUCA CESAR RUBEN	09586826	10095868261	D.L. 728	OBRERO PERMANENTE		SUBGERENCIA DE LIMPIEZA PUBLICA Y AREAS VERDES		SIN ACCESOS	OTROS	
2079	ARI SALLUCA JUAN GILBERTO	40007702	10400077024	D.L. 728	OBRERO		SUBGERENCIA DE RECURSOS HUMANOS		SISTEMAS ADMINISTRATIVOS (A.1)	OTROS	
2080	ARRASCO HERRERA WILMER ROLANDO	08304596	10083045961	D.L. 728	OBRERO		GERENCIA DE ADMINSTRACION Y FINANZAS		SIN ACCESOS	OTROS	
2081	ATAHUA CACERES JESUS	28850723	10288507231	D.L. 728	OBRERO PERMANENTE		SUBGERENCIA DE OBRAS PUBLICAS		SIN ACCESOS	OTROS	
2082	ATAU ATAU DE JARAMILLO MARIA	08029379	10080293793	D.L. 728	OBRERO PERMANENTE		SUBGERENCIA DE LOGISTICA Y CONTROL PATRIMONIAL		SISTEMAS ADMINISTRATIVOS (A.1)	CERTIFICACIÓN OSCE (B.8)	
2083	AYALA MELENDEZ TITO ORLANDO	07788821	10077888212	D.L. 728	OBRERO PERMANENTE		SUBGERENCIA DE OBRAS PUBLICAS		SIN ACCESOS	OTROS	
2084	AZURIN URBINA ANGEL ARTURO	10310871		D.L. 728	OBRERO PERMANENTE		SUBGERENCIA DE LIMPIEZA PUBLICA Y AREAS VERDES		SIN ACCESOS	OTROS	
2085	BAILO LLANOS JORGE LEONARDO	08508018		D.L. 728	OBRERO PERMANENTE		SUBGERENCIA DE LOGISTICA Y CONTROL PATRIMONIAL		SISTEMAS ADMINISTRATIVOS (A.1)	OTROS	
2086	BALLENA YNFANTES FELIX MARTIN	10767317	10107673178	D.L. 728	OBRERO PERMANENTE		SUBGERENCIA DE DEPORTE Y RECREACION		SIN ACCESOS	OTROS	
2087	BARRERA VILLAVICENCIO JOSE ENRIQUE	08956678		D.L. 728	OBRERO PERMANENTE		SUBGERENCIA DE LOGISTICA Y CONTROL PATRIMONIAL		SISTEMAS ADMINISTRATIVOS (A.1)	OTROS	
2088	BARZOLA CASTRO PEDRO ELADIO	08866508	10088665088	D.L. 728	OBRERO		SUBGERENCIA DE DEPORTE Y RECREACION		SIN ACCESOS	OTROS	
2089	BAUTISTA CAURURU DAVID	08823383		D.L. 728	OBRERO PERMANENTE		SUBGERENCIA DE DEPORTE Y RECREACION		SIN ACCESOS	OTROS	
2090	BAUTISTA MOLLEAPAZA GLORIA	10022787	10100227873	D.L. 728	OBRERO PERMANENTE		GERENCIA DE DESARROLLO HUMANO		SIN ACCESOS	OTROS	
2091	BAUTISTA PAMPAMALLCO FRANCISCO	07836298		D.L. 728	OBRERO PERMANENTE		SUBGERENCIA DE COMERCIALIZACION		SISTEMAS ADMINISTRATIVOS (A.1)	OTROS	
2092	BAUTISTA TITO DE CONDO ALEJANDRINA	08632562		D.L. 728	OBRERO PERMANENTE		GERENCIA DE OBRAS Y SERVICIOS PUBLICOS		SIN ACCESOS	OTROS	
2093	BAUTISTA YANCACHAJLLA EDUARDO	08382303	10083823033	D.L. 728	OBRERO PERMANENTE		GERENCIA DE CULTURA Y TURISMO		SIN ACCESOS	OTROS	
2094	BENDEZU CHIPA JULIO ORLANDO	09723321	10097233212	D.L. 728	OBRERO PERMANENTE		SUBGERENCIA DE LOGISTICA Y CONTROL PATRIMONIAL		SISTEMAS ADMINISTRATIVOS (A.1)	OTROS	
2095	BENDITA CAMASITA JUAN	09254854		D.L. 728	OBRERO PERMANENTE		SUBGERENCIA DE LIMPIEZA PUBLICA Y AREAS VERDES		SIN ACCESOS	OTROS	
2096	BENDITA CAMASITA MELECIO CELESTINO	08390676		D.L. 728	OBRERO PERMANENTE		GERENCIA DE DESARROLLO HUMANO		SIN ACCESOS	OTROS	
2097	BENDITA CONDORI ALBERTO	08390784	10083907849	D.L. 728	OBRERO PERMANENTE		SUBGERENCIA DE OBRAS PUBLICAS		SIN ACCESOS	OTROS	
2098	BERROSPI PEREZ RAUL OCTAVIO	09924379	10099243797	D.L. 728	OBRERO PERMANENTE		GERENCIA DE CULTURA Y TURISMO		SISTEMAS ADMINISTRATIVOS (A.1)	OTROS	
2099	CALDAS MOGROVEJO MANUEL JORGE	09748600	10097486005	D.L. 728	OBRERO PERMANENTE		SUBGERENCIA DE OBRAS PUBLICAS		SIN ACCESOS	OTROS	
2100	CALDERON GONZA RUBEN JAVIER	10023152	10100231528	D.L. 728	OBRERO PERMANENTE		SUBGERENCIA DE LOGISTICA Y CONTROL PATRIMONIAL		SISTEMAS ADMINISTRATIVOS (A.1)	OTROS	
2101	CALDERON TOLEDO HECTOR	02064883	10020648835	D.L. 728	OBRERO PERMANENTE		SUBGERENCIA DE LOGISTICA Y CONTROL PATRIMONIAL		SISTEMAS ADMINISTRATIVOS (A.1)	OTROS	
2102	CALLA BENDITA PEDRO	08824413	10088244139	D.L. 728	OBRERO PERMANENTE		SUBGERENCIA DE LIMPIEZA PUBLICA Y AREAS VERDES		SIN ACCESOS	OTROS	
2103	CALLA QUEQUEJANA CONSTANTINO	07847615		D.L. 728	OBRERO PERMANENTE		GERENCIA DE CULTURA Y TURISMO		SISTEMAS ADMINISTRATIVOS (A.1)	OTROS	
2104	CALLA QUISPE ORLANDO	09578955	10095789558	D.L. 728	OBRERO PERMANENTE		SUBGERENCIA DE OBRAS PUBLICAS		SIN ACCESOS	OTROS	
2105	CALLO PARIZACA ALBERTO	09714819	10097148193	D.L. 728	OBRERO		SUBGERENCIA DE LIMPIEZA PUBLICA Y AREAS VERDES		SIN ACCESOS	OTROS	
2106	CAMA SANCHEZ TORIBIA ROSA	06123739	10061237394	D.L. 728	OBRERO		SUBGERENCIA DE OBRAS PUBLICAS		SIN ACCESOS	OTROS	
2107	CAMACHO FABERON REYNALDO HUGO	07940898	10079408986	D.L. 728	OBRERO PERMANENTE		SUBGERENCIA DE LIMPIEZA PUBLICA Y AREAS VERDES		SIN ACCESOS	OTROS	
2108	CAMACHO PALOMINO JOSE ANTONIO	09550881	10095508818	D.L. 728	OBRERO PERMANENTE		SUBGERENCIA DE LOGISTICA Y CONTROL PATRIMONIAL		SIN ACCESOS	OTROS	
2109	CAMASITA SAAVEDRA MARCELINO	08403945		D.L. 728	OBRERO PERMANENTE		GERENCIA DE SEGURIDAD CIUDADANA		SISTEMAS ADMINISTRATIVOS (A.1)	SEGURIDAD CIUDADANA (B.1)	
2110	CAMPOS HIDALGO LUIS EDUARDO	08867576	10088675768	D.L. 728	OBRERO PERMANENTE		SUBGERENCIA DE RECAUDACION		SIN ACCESOS	OTROS	
2111	CANAZA CONDORI CLOTILDE	08375892	10083758924	D.L. 728	OBRERO PERMANENTE		SUBGERENCIA DE OBRAS PUBLICAS		SIN ACCESOS	OTROS	

MUNICIPALIDAD DE MIRAFLORES - Gerencia de Administración y Finanzas -
SOFIA EVA RIOS ROSALES
Gerente
V°B°

GESTIÓN DE CAPITAL HUMANO

RE[illegible] NOMINAL DEL PERSONAL POR MODALIDAD DE CONTRATO (D.LEG. 1057-CAS, 276, 728.1[illegible]DORES)

ÍTEM	APELLIDOS Y NOMBRES	D.N.I.	RUC	CONDICIÓN	CARGO	CLASIFICADOR DE CARGO	NOMBRE DE OFICINA	FECHA DE TÉRMINO (DD/MM/AAAA)	APLICATIVOS (**)	ACTIVIDADES (***)	COMPENSACIÓN ECONÓMICA BRUTA
2112	CANAZA CONDORI JUSTO PASTOR	09134696	10091346961	D.L. 728	OBRERO PERMANENTE		GERENCIA DE ADMINISTRACION TRIBUTARIA		SISTEMAS ADMINISTRATIVOS (A.1)	OTROS	
2113	CANAZA CONDORI VICTORIANO	08390364	10083903649	D.L. 728	OBRERO PERMANENTE		SUBGERENCIA DE LIMPIEZA PUBLICA Y AREAS VERDES		SIN ACCESOS	OTROS	
2114	CANAZA HUANCA NESTOR RENE	10013498	10100134981	D.L. 728	OBRERO PERMANENTE		SUBGERENCIA DE LIMPIEZA PUBLICA Y AREAS VERDES		SIN ACCESOS	OTROS	
2115	CANAZA HUANCA VICTOR VALENTIN	09574862	10095748622	D.L. 728	OBRERO PERMANENTE		SUBGERENCIA DE DEPORTE Y RECREACION		SIN ACCESOS	OTROS	
2116	CANAZA MAMANI IGNACIO	08360182		D.L. 728	OBRERO		GERENCIA DE DESARROLLO HUMANO		SIN ACCESOS	OTROS	
2117	CANAZA SALLUCA FULGENCIO	08375321		D.L. 728	OBRERO PERMANENTE		SUBGERENCIA DE DEPORTE Y RECREACION		SIN ACCESOS	OTROS	
2118	CANCHARI CATAY DE SANCHEZ ROSA	08185716	10081957164	D.L. 728	OBRERO PERMANENTE		SUBGERENCIA DE OBRAS PUBLICAS		SIN ACCESOS	OTROS	
2119	CAPIA CHURATA HIPOLITO	08375808	10083758088	D.L. 728	OBRERO PERMANENTE		SUBGERENCIA DE DEPORTE Y RECREACION		SIN ACCESOS	OTROS	
2120	CARDENAS QUISPE FILIMON	09103095	10091030955	D.L. 728	OBRERO		SUBGERENCIA DE OBRAS PUBLICAS		SIN ACCESOS	OTROS	
2121	CARPIO CARDENAS LUIS ALBERTO	07111083	10071110830	D.L. 728	OBRERO PERMANENTE		SUBGERENCIA DE LIMPIEZA PUBLICA Y AREAS VERDES		SIN ACCESOS	OTROS	
2122	CARRION RIVAS JULIO GRIMALDO	09349721	10093497215	D.L. 728	OBRERO PERMANENTE		SUBGERENCIA DE LOGISTICA Y CONTROL PATRIMONIAL		SIN ACCESOS	OTROS	
2123	CASTILLO MERINO GIAN CARLOS	44949361	10449493619	D.L. 728	OBRERO PERMANENTE		SUBGERENCIA DE DEPORTE Y RECREACION		SIN ACCESOS	OTROS	
2124	CCAMA MAMANI GRACIELA	41556502	10415565025	D.L. 728	OBRERO PERMANENTE		SUBGERENCIA DE CONTABILIDAD Y FINANZAS		SISTEMAS ADMINISTRATIVOS (A.1)	OTROS	
2125	CCAMSAYA HUILLCA FREDY	31031973	10310319738	D.L. 728	OBRERO		GERENCIA DE DESARROLLO HUMANO		SIN ACCESOS	OTROS	
2126	CENTENO UTOS EVA ELSA	09664301	10096643018	D.L. 728	OBRERO PERMANENTE		SUBGERENCIA DE FISCALIZACION TRIBUTARIA		SISTEMAS ADMINISTRATIVOS (A.1)	OTROS	
2127	CHALCO RIOS WILBER ANTONIO	09707902	10097079027	D.L. 728	OBRERO PERMANENTE		SUBGERENCIA DE LOGISTICA Y CONTROL PATRIMONIAL		SIN ACCESOS	OTROS	
2128	CHAMBI MAMANI HILARIO	06992754		D.L. 728	OBRERO PERMANENTE		SUBGERENCIA DE OBRAS PUBLICAS		SIN ACCESOS	OTROS	
2129	CHAMBI YANARICO ISAAC	42317333	10423173331	D.L. 728	OBRERO PERMANENTE		SUBGERENCIA DE OBRAS PUBLICAS		SIN ACCESOS	OTROS	
2130	CHAVEZ FIGUEROA GERMAN ALFREDO	09692851	10096928519	D.L. 728	OBRERO PERMANENTE		SUBGERENCIA DE OBRAS PUBLICAS		SIN ACCESOS	OTROS	
2131	CHAVEZ RAMOS DONATO	09722432	10097224329	D.L. 728	OBRERO PERMANENTE		GERENCIA DE DESARROLLO HUMANO		SIN ACCESOS	OTROS	
2132	CHEPE ARROYO JOSE HENRY	08856117	10088561177	D.L. 728	OBRERO PERMANENTE		SUBGERENCIA DE OBRAS PUBLICAS		SIN ACCESOS	OTROS	
2133	CHUMBILE MITMA VICTOR	10029832	10100298321	D.L. 728	OBRERO		SUBGERENCIA DE LIMPIEZA PUBLICA Y AREAS VERDES		SIN ACCESOS	OTROS	
2134	CHURATA SALLUCA DE CAPIA CARMEN	08391794	10083917941	D.L. 728	OBRERO PERMANENTE		SUBGERENCIA DE OBRAS PUBLICAS		SIN ACCESOS	OTROS	
2135	CJUNO MOLINA LORENZO	40126357	10401263573	D.L. 728	OBRERO		SUBGERENCIA DE OBRAS PUBLICAS		SIN ACCESOS	OTROS	
2136	COAILA VARGAS GILBERTO	09281770		D.L. 728	OBRERO PERMANENTE		SUBGERENCIA DE LOGISTICA Y CONTROL PATRIMONIAL		SIN ACCESOS	OTROS	
2137	COAQUIRA FLORES ROBERTO	09655355	10096553558	D.L. 728	OBRERO PERMANENTE		SUBGERENCIA DE LIMPIEZA PUBLICA Y AREAS VERDES		SIN ACCESOS	OTROS	
2138	CONDORI BAUTISTA MARCELINO	09252036		D.L. 728	OBRERO PERMANENTE		GERENCIA DE OBRAS Y SERVICIOS PUBLICOS		SIN ACCESOS	OTROS	
2139	CONDORI CANAZA HECTOR ROLANDO	09128987	10091289879	D.L. 728	OBRERO		SUBGERENCIA DE DEPORTE Y RECREACION		SIN ACCESOS	OTROS	
2140	CONDORI CARDENAS REYNALDO LUIS	08867765		D.L. 728	OBRERO PERMANENTE		GERENCIA DE CULTURA Y TURISMO		SIN ACCESOS	OTROS	
2141	CONDORI MAMANI ERNESTO	09585325		D.L. 728	OBRERO PERMANENTE		SUBGERENCIA DE RECAUDACION		SIN ACCESOS	OTROS	
2142	CONDORI MOLLEAPAZA NICOLAS ANTOLIN	10016795	10100167951	D.L. 728	OBRERO PERMANENTE		SUBGERENCIA DE LIMPIEZA PUBLICA Y AREAS VERDES		SIN ACCESOS	OTROS	
2143	CONDORI PACHAURI JULIO	08366504		D.L. 728	OBRERO PERMANENTE		GERENCIA DE CULTURA Y TURISMO		SIN ACCESOS	OTROS	
2144	CONDORI QUEQUEJANA DE CAYLLAHUA HONORATA	08361282		D.L. 728	OBRERO		SUBGERENCIA DE OBRAS PUBLICAS		SIN ACCESOS	OTROS	
2145	CONDORI QUIQUIJANA JUAN CANCIO	08834778		D.L. 728	OBRERO PERMANENTE		SUBGERENCIA DE DEPORTE Y RECREACION		SIN ACCESOS	OTROS	
2146	CONDORI QUISPE AVELINO	08403494		D.L. 728	OBRERO PERMANENTE		SUBGERENCIA DE OBRAS PUBLICAS		SIN ACCESOS	OTROS	
2147	CONDORI SOLIZ RICARDINA	25471656	10254716664	D.L. 728	OBRERO PERMANENTE		SUBGERENCIA DE OBRAS PUBLICAS		SIN ACCESOS	OTROS	
2148	CONZA JAVIER GIRALDO	24712566	10247125669	D.L. 728	OBRERO		SECRETARIA GENERAL		SISTEMAS ADMINISTRATIVOS (A.1)	OTROS	
2149	CORNEJO CORNEJO HUGO	07884299	10078842992	D.L. 728	OBRERO PERMANENTE		SUBGERENCIA DE DEPORTE Y RECREACION		SIN ACCESOS	OTROS	
2150	CORNELIO PLUIDO EUGENIO	06171807	10061718074	D.L. 728	OBRERO PERMANENTE		SUBGERENCIA DE LIMPIEZA PUBLICA Y AREAS VERDES		SIN ACCESOS	OTROS	
2151	CRESPO BARBOZA LUIS EMILIANO	09696596	10096965961	D.L. 728	OBRERO PERMANENTE		GERENCIA DE DESARROLLO HUMANO		SIN ACCESOS	OTROS	
2152	CUADROS NAVARRETE FRANCISCO SEVERIANO	08402489	10084024894	D.L. 728	OBRERO		SUBGERENCIA DE OBRAS PUBLICAS		SIN ACCESOS	OTROS	
2153	CUBAS GONZALEZ JOSE BEATRIZ	08929774		D.L. 728	OBRERO PERMANENTE		SECRETARIA GENERAL		SISTEMAS ADMINISTRATIVOS (A.1)	OTROS	
2154	CUYUTUPAC CACERES DOMINICA CONSTANTINA	07857655	10078576559	D.L. 728	OBRERO PERMANENTE		SUBGERENCIA DE RECAUDACION		SIN ACCESOS	OTROS	
2155	DAVILA NAVARRO HUMBERTO ANTONIO	09134995	10091349952	D.L. 728	OBRERO PERMANENTE		SUBGERENCIA DE LOGISTICA Y CONTROL PATRIMONIAL		SIN ACCESOS	OTROS	

MUNICIPALIDAD DE MIRAFLORES - Gerencia de Administración y Finanzas -
SOFIA EVA RIOS ROSALES
Gerente
V°B°

GESTIÓN DE CAPITAL HUMANO

R[illegible]N NOMINAL DEL PERSONAL POR MODALIDAD DE CONTRATO (D.LEG. 1057-CAS, 276, 728 [illegible]ADORES)

ÍTEM	APELLIDOS Y NOMBRES	D.N.I.	RUC	RÉGIMEN LABORAL O CONDICIÓN CONTRACTUAL	CARGO	CLASIFICADOR DE CARGO	NOMBRE DE OFICINA	FECHA DE TÉRMINO (DD/MM/AAAA)	APLICATIVOS (**)	ACTIVIDADES (***)	COMPENSACIÓN ECONÓMICA BRUTA
2156	DAVILA NAVARRO VICTOR AUGUSTO	08375563		D.L. 728	OBRERO PERMANENTE		SUBGERENCIA DE OBRAS PUBLICAS		SIN ACCESOS	OTROS	
2157	DE LA CRUZ BENITES SIMON	08323726		D.L. 728	OBRERO PERMANENTE		SUBGERENCIA DE SERENAZGO		SIN ACCESOS	SEGURIDAD CIUDADANA (B.1)	
2158	DELACRUZ RAMREZ LUIS ENRIQUE	08783158		D.L. 728	OBRERO PERMANENTE		SUBGERENCIA DE OBRAS PUBLICAS		SIN ACCESOS	OTROS	
2159	DELGADO IZQUIERDO CELSO ROLANDO	08945820	10089458205	D.L. 728	OBRERO PERMANENTE		SUBGERENCIA DE LIMPIEZA PUBLICA Y AREAS VERDES		SIN ACCESOS	OTROS	
2160	DELGADO SALAZAR JULIO FERNANDO	07850895	10078508956	D.L. 728	OBRERO PERMANENTE		SUBGERENCIA DE OBRAS PUBLICAS		SIN ACCESOS	OTROS	
2161	DEPAZ ORIHUELA EGO MARIO	08098573		D.L. 728	OBRERO PERMANENTE		SUBGERENCIA DE OBRAS PUBLICAS		SIN ACCESOS	OTROS	
2162	DIAZ CCANCCAPA ANIBAL	41919236	10419192363	D.L. 728	OBRERO PERMANENTE		SUBGERENCIA DE LIMPIEZA PUBLICA Y AREAS VERDES		SIN ACCESOS	OTROS	
2163	DUEÑAS ORTIZ JOSE DONALD	03576138	10035761387	D.L. 728	OBRERO PERMANENTE		SUBGERENCIA DE LOGISTICA Y CONTROL PATRIMONIAL		SIN ACCESOS	OTROS	
2164	DURUAY GAONA HELTON OSWALDO	16735614	10167356147	D.L. 728	OBRERO PERMANENTE		SUBGERENCIA DE FISCALIZACION TRIBUTARIA		SISTEMAS ADMINISTRATIVOS (A.1)	OTROS	
2165	ELORIAGA VERA JOSE LUIS	16792948		D.L. 728	OBRERO PERMANENTE		SUBGERENCIA DE SALUD Y BIENESTAR SOCIAL		SIN ACCESOS	PROGRAMA DE COMPLEMENTACIÓN ALIMENTARIA (B.6)	
2166	ENRIQUEZ LLANCARI BENEDICTA RICARDINA	08390553	10083905536	D.L. 728	OBRERO PERMANENTE		SUBGERENCIA DE OBRAS PUBLICAS		SIN ACCESOS	OTROS	
2167	ESCRIBA VARGAS EUSEBIO	07769185	10077691851	D.L. 728	OBRERO PERMANENTE		SUBGERENCIA DE COMERCIALIZACION		SISTEMAS ADMINISTRATIVOS (A.1)	OTROS	
2168	ESPINOZA VERAMENDI CARLOS GUICERIO	41484729	10414847299	D.L. 728	OBRERO		SUBGERENCIA DE LOGISTICA Y CONTROL PATRIMONIAL		SISTEMAS ADMINISTRATIVOS (A.1)	OTROS	
2169	ESQUICHE ESQUICHA DANIEL LUPO	07311834	10073118340	D.L. 728	OBRERO PERMANENTE		SUBGERENCIA DE OBRAS PUBLICAS		SISTEMAS ADMINISTRATIVOS (A.1)	OTROS	
2170	FALCON MONTESINOS VICTOR	08974518		D.L. 728	OBRERO PERMANENTE		SUBGERENCIA DE OBRAS PUBLICAS		SISTEMAS ADMINISTRATIVOS (A.1)	OTROS	
2171	FERNANDEZ ARAMBULO RAUL ALFREDO	09631759	10096317591	D.L. 728	OBRERO PERMANENTE		SUBGERENCIA DE SERENAZGO		SIN ACCESOS	SEGURIDAD CIUDADANA (B.1)	
2172	FERRO PANCORBO FELICIANO	80202381	10802023818	D.L. 728	OBRERO		SUBGERENCIA DE LIMPIEZA PUBLICA Y AREAS VERDES		SIN ACCESOS	OTROS	
2173	FIGUEROA CASTAÑEDA JUAN JOSE	08684245	10086842454	D.L. 728	OBRERO		SUBGERENCIA DE SALUD Y BIENESTAR SOCIAL		SIN ACCESOS	OTROS	
2174	FLORES HURTADO ELVIS	22755759	10227557597	D.L. 728	OBRERO PERMANENTE		SUBGERENCIA DE LOGISTICA Y CONTROL PATRIMONIAL		SIN ACCESOS	OTROS	
2175	FLORES LOPEZ REMIGIO	19416862	10194168620	D.L. 728	OBRERO		SUBGERENCIA DE LIMPIEZA PUBLICA Y AREAS VERDES		SIN ACCESOS	OTROS	
2176	FLORES ROJAS BENJAMIN	10467468	10104674687	D.L. 728	OBRERO PERMANENTE		SUBGERENCIA DE LIMPIEZA PUBLICA Y AREAS VERDES		SIN ACCESOS	OTROS	
2177	FLORES VALDEZ OCTAVIO FELIX	10338795	10103387952	D.L. 728	OBRERO PERMANENTE		SUBGERENCIA DE LOGISTICA Y CONTROL PATRIMONIAL		SIN ACCESOS	OTROS	
2178	FLORES VASQUEZ DOMINGA	07997292	10079972921	D.L. 728	OBRERO PERMANENTE		SUBGERENCIA DE LOGISTICA Y CONTROL PATRIMONIAL		SIN ACCESOS	OTROS	
2179	FLORES VILLANUEVA MARIANO CHRISTIAN	06777866	10067778866	D.L. 728	OBRERO PERMANENTE		SUBGERENCIA DE OBRAS PUBLICAS		SISTEMAS ADMINISTRATIVOS (A.1)	OTROS	
2180	FONSECA PORTALES LUZ MARINA	09286603	10092868031	D.L. 728	OBRERO		SUBGERENCIA DE OBRAS PUBLICAS		SIN ACCESOS	OTROS	
2181	GALLEGOS JACOBO PEDRO MANUEL	09120151	10091201513	D.L. 728	OBRERO PERMANENTE		SUBGERENCIA DE SERENAZGO		SIN ACCESOS	SEGURIDAD CIUDADANA (B.1)	
2182	GALLEGOS RAMOS AUGUSTO	25310310		D.L. 728	OBRERO		SUBGERENCIA DE OBRAS PUBLICAS		SIN ACCESOS	OTROS	
2183	GAMARRA LAOS CHRISTIAN HENRY	09617455	10096174557	D.L. 728	OBRERO PERMANENTE		SUBGERENCIA DE LOGISTICA Y CONTROL PATRIMONIAL		SIN ACCESOS	OTROS	
2184	GARCIA FACUNDO AUGUSTO	03213807	10032138077	D.L. 728	OBRERO PERMANENTE		SUBGERENCIA DE RECAUDACION		SIN ACCESOS	OTROS	
2185	GARCIA SANCHEZ JULIO CESAR	08639473	10086394737	D.L. 728	OBRERO PERMANENTE		SUBGERENCIA DE LOGISTICA Y CONTROL PATRIMONIAL		SIN ACCESOS	OTROS	
2186	GOMEZ CHAVEZ JORGE LUIS	08369435		D.L. 728	OBRERO PERMANENTE		GERENCIA DE OBRAS Y SERVICIOS PUBLICOS		SIN ACCESOS	OTROS	
2187	GONZA BAUTISTA HILDA	09407980	10094079808	D.L. 728	OBRERO PERMANENTE		GERENCIA DE DESARROLLO HUMANO		PROGRAMAS SOCIALES (A.2)	OTROS	
2188	GONZA BAUTISTA JORGE ORLANDO	10030687	10100306871	D.L. 728	OBRERO PERMANENTE		SUBGERENCIA DE OBRAS PUBLICAS		SISTEMAS ADMINISTRATIVOS (A.1)	OTROS	
2189	GONZA CALDERON EDUARDO	09414945	10094149458	D.L. 728	OBRERO PERMANENTE		SUBGERENCIA DE LOGISTICA Y CONTROL PATRIMONIAL		SIN ACCESOS	OTROS	
2190	GONZA DE CALDERON VALERIANA	01986168	10019861681	D.L. 728	OBRERO PERMANENTE		SUBGERENCIA DE RECAUDACION		SIN ACCESOS	OTROS	
2191	GONZA HUANCA JULIO CESAR	09592871		D.L. 728	OBRERO PERMANENTE		SUBGERENCIA DE OBRAS PUBLICAS		SISTEMAS ADMINISTRATIVOS (A.1)	OTROS	
2192	GONZA QUEQUEJANA AGAPITO	08540925	10085409251	D.L. 728	OBRERO PERMANENTE		SUBGERENCIA DE DEPORTE Y RECREACION		SIN ACCESOS	OTROS	
2193	GONZA TITO FELIX	09268716		D.L. 728	OBRERO PERMANENTE		SUBGERENCIA DE RECURSOS HUMANOS		SISTEMAS ADMINISTRATIVOS (A.1)	OTROS	
2194	GONZA TITO JUAN	08844972		D.L. 728	OBRERO PERMANENTE		SUBGERENCIA DE OBRAS PUBLICAS		SISTEMAS ADMINISTRATIVOS (A.1)	OTROS	
2195	GONZALES PARRAGUEZ CARLOS ALFREDO	41997789	10419977891	D.L. 728	OBRERO PERMANENTE		SUBGERENCIA DE DEPORTE Y RECREACION		SIN ACCESOS	OTROS	
2196	GUERRA FLORES TOMAS JUAN	08320393	10083203931	D.L. 728	OBRERO		SUBGERENCIA DE OBRAS PUBLICAS		SIN ACCESOS	OTROS	
2197	GUTIERREZ QUISPE DAVID GEORGE	09585981	10095859815	D.L. 728	OBRERO		SUBGERENCIA DE LIMPIEZA PUBLICA Y AREAS VERDES		SIN ACCESOS	OTROS	
2198	HERNANDEZ TORRES PABLO	21866039		D.L. 728	OBRERO PERMANENTE		SUBGERENCIA DE LOGISTICA Y CONTROL PATRIMONIAL		SIN ACCESOS	OTROS	
2199	HERRERA PRINCIPE VICENTA	09229703		D.L. 728	OBRERO PERMANENTE		SUBGERENCIA DE LIMPIEZA PUBLICA Y AREAS VERDES		SIN ACCESOS	OTROS	

MUNICIPALIDAD DE MIRAFLORES - Gerencia de Administración y Finanzas
SOFIA EVA RIOS ROSALES
Gerente
V°B°

GESTIÓN DE CAPITAL HUMANO

R[illegible]N NOMINAL DEL PERSONAL POR MODALIDAD DE CONTRATO (D.LEG. 1057-CAS, 276, 728 [illegible]ADORES)

ITEM	APELLIDOS Y NOMBRES		D.N.I.	RUC	[illegible]EGIMEN LABORAL O CONDICIÓN CONTRACTUAL	CARGO	CLASIFICADOR DE CARGO	NOMBRE DE OFICINA	FECHA DE TÉRMINO (DD/MM/AAAA)	APLICATIVOS (**)	ACTIVIDADES (***)	COMPENSACIÓN ECONÓMICA BRUTA
2200	HILASACA VILCA HERNAN		08835739	10088357391	D.L. 728	OBRERO PERMANENTE		SUBGERENCIA DE LOGISTICA Y CONTROL PATRIMONIAL		SIN ACCESOS	OTROS	
2201	HUAHUAMULLO CONDORI TOMAS		08791284		D.L. 728	OBRERO PERMANENTE		SUBGERENCIA DE DEPORTE Y RECREACION		SIN ACCESOS	OTROS	
2202	HUAHUAMULLO MAMANI FIDEL		10556729		D.L. 728	OBRERO PERMANENTE		GERENCIA DE DESARROLLO HUMANO		PROGRAMAS SOCIALES (A.2)	OTROS	
2203	HUAMAN FLORES MARIA TERESA		10021581	10100215816	D.L. 728	OBRERO PERMANENTE		SUBGERENCIA DE LOGISTICA Y CONTROL PATRIMONIAL		SIN ACCESOS	OTROS	
2204	HUAMAN MEDINA JORGE		08197827		D.L. 728	OBRERO PERMANENTE		GERENCIA DE CULTURA Y TURISMO		SIN ACCESOS	OTROS	
2205	HUAMAN TITO VDA. DE FIGUEROA ROSARIO		07839992	10078399924	D.L. 728	OBRERO PERMANENTE		SUBGERENCIA DE LOGISTICA Y CONTROL PATRIMONIAL		SIN ACCESOS	OTROS	
2206	HUANCA BAUTISTA LUIS ANGEL		10644920	10106446208	D.L. 728	OBRERO		SUBGERENCIA DE OBRAS PUBLICAS		SIN ACCESOS	OTROS	
2207	HUANCA YANCACHAJLLA ANDRES		07826059		D.L. 728	OBRERO PERMANENTE		SUBGERENCIA DE LOGISTICA Y CONTROL PATRIMONIAL		SIN ACCESOS	OTROS	
2208	HUARAYA APAZA PASCUAL		07844221		D.L. 728	OBRERO PERMANENTE		GERENCIA DE DESARROLLO HUMANO		PROGRAMAS SOCIALES (A.2)	OTROS	
2209	HUARAYA CONDORI JULIO CESAR		10010546	10100105468	D.L. 728	OBRERO PERMANENTE		SUBGERENCIA DE RECAUDACION		SISTEMAS ADMINISTRATIVOS (A.1)	OTROS	
2210	HUARAYA VILCA DAVID		80670358	10806703589	D.L. 728	OBRERO PERMANENTE		SUBGERENCIA DE FISCALIZACION TRIBUTARIA		SIN ACCESOS	OTROS	
2211	HUARCAYA SIHUINCHA ISABEL		08888233	10088882339	D.L. 728	OBRERO PERMANENTE		SUBGERENCIA DE RECAUDACION		SISTEMAS ADMINISTRATIVOS (A.1)	OTROS	
2212	ILLESCAS CARTAGENA MAX ALEJANDRO		09271715	10092717157	D.L. 728	OBRERO PERMANENTE		SUBGERENCIA DE LOGISTICA Y CONTROL PATRIMONIAL		SIN ACCESOS	OTROS	
2213	IPUSHIMA TAMANI TITO ELEAZAR		42196864	10421968646	D.L. 728	OBRERO PERMANENTE		SUBGERENCIA DE REGISTRO Y ORIENTACION TRIBUTARIA		SISTEMAS ADMINISTRATIVOS (A.1)	OTROS	
2214	IQUISE LLAMPARA ZACARIAS		10272011	10102720119	D.L. 728	OBRERO PERMANENTE		SUBGERENCIA DE LIMPIEZA PUBLICA Y AREAS VERDES		SIN ACCESOS	OTROS	
2215	IQUISE MAMANI EDWIN		10015730	10100157301	D.L. 728	OBRERO PERMANENTE		SUBGERENCIA DE LOGISTICA Y CONTROL PATRIMONIAL		SIN ACCESOS	OTROS	
2216	LA TORRE SANCHEZ ESPERANZA ROSARIO		09380619	10093806196	D.L. 728	OBRERO PERMANENTE		SUBGERENCIA DE LOGISTICA Y CONTROL PATRIMONIAL		SIN ACCESOS	OTROS	
2217	LAGOS SIURA AUGUSTO MARIANO		10808895	10108088953	D.L. 728	OBRERO PERMANENTE		SUBGERENCIA DE LIMPIEZA PUBLICA Y AREAS VERDES		SIN ACCESOS	OTROS	
2218	LAPA YAURI JOSE LUIS		40585397	10405853979	D.L. 728	OBRERO		SUBGERENCIA DE OBRAS PUBLICAS		SIN ACCESOS	OTROS	
2219	LARICO CAMASITA RITA		10010952	10100109528	D.L. 728	OBRERO		SUBGERENCIA DE RECAUDACION		SIN ACCESOS	OTROS	
2220	LARICO CAMASITA ROLANDO		02044249	10020442404	D.L. 728	OBRERO PERMANENTE		SUBGERENCIA DE LIMPIEZA PUBLICA Y AREAS VERDES		SIN ACCESOS	OTROS	
2221	LARICO GONZA MARIANO		08373894		D.L. 728	OBRERO PERMANENTE		SUBGERENCIA DE DEPORTE Y RECREACION		SIN ACCESOS	OTROS	
2222	LARICO HUARAYA LUIS ANGEL		10644593	10106445937	D.L. 728	OBRERO		SUBGERENCIA DE LIMPIEZA PUBLICA Y AREAS VERDES		SIN ACCESOS	OTROS	
2223	LARICO TITO DE GONZA LILIANA PILAR		10020890	10100208909	D.L. 728	OBRERO PERMANENTE		SUBGERENCIA DE RECAUDACION		SISTEMAS ADMINISTRATIVOS (A.1)	OTROS	
2224	LARICO TITO JHULISSA		42258222	10422582229	D.L. 728	OBRERO PERMANENTE		GERENCIA DE DESARROLLO HUMANO		PROGRAMAS SOCIALES (A.2)	OTROS	
2225	LARICO TITO LUIS ALBERTO		40923342	10409233428	D.L. 728	OBRERO		SUBGERENCIA DE OBRAS PUBLICAS		SIN ACCESOS	OTROS	
2226	LAUPA CCACCYA CAROLINA		10088590	10100885901	D.L. 728	OBRERO PERMANENTE		SUBGERENCIA DE LOGISTICA Y CONTROL PATRIMONIAL		SIN ACCESOS	OTROS	
2227	LEGUIA CANDIA DIONI EFRAIN		09704078	10097040783	D.L. 728	OBRERO PERMANENTE		SUBGERENCIA DE LOGISTICA Y CONTROL PATRIMONIAL		SIN ACCESOS	OTROS	
2228	LEGUIA ZUÑIGA OSWALDO		31172025	10311720258	D.L. 728	OBRERO PERMANENTE		SUBGERENCIA DE OBRAS PUBLICAS		SISTEMAS ADMINISTRATIVOS (A.1)	OTROS	
2229	LEON ARIAS REMIGIO		22304941		D.L. 728	OBRERO PERMANENTE		SUBGERENCIA DE LIMPIEZA PUBLICA Y AREAS VERDES		SIN ACCESOS	OTROS	
2230	LEON LEON GREGORIO DANIEL		40243728	10402437281	D.L. 728	OBRERO PERMANENTE		TRAMITE DE SEPARACION CONVENCIONAL Y DIVORCIO ULTERIOR		SISTEMAS ADMINISTRATIVOS (A.1)	OTROS	
2231	LEONARDO CABELLO JUAN PABLO		07830032		D.L. 728	OBRERO PERMANENTE		SUBGERENCIA DE DEPORTE Y RECREACION		SIN ACCESOS	OTROS	
2232	LEVANO IRRIBARREN AUGUSTO		08883763	10088837636	D.L. 728	OBRERO		SUBGERENCIA DE LIMPIEZA PUBLICA Y AREAS VERDES		SIN ACCESOS	OTROS	
2233	LIPPE SIERRA ROBERT JOHNNY		08366744	10083667449	D.L. 728	OBRERO PERMANENTE		SUBGERENCIA DE OBRAS PUBLICAS		SISTEMAS ADMINISTRATIVOS (A.1)	OTROS	
2234	LIVIA MAR JUAN RICARDO		08824913		D.L. 728	OBRERO PERMANENTE		SUBGERENCIA DE COMERCIALIZACION		SISTEMAS ADMINISTRATIVOS (A.1)	OTROS	
2235	LMISE PUMA CRISOSTOMO		07815787	10078157874	D.L. 728	OBRERO		GERENCIA DE DESARROLLO HUMANO		SIN ACCESOS	OTROS	
2236	LLACCHUA MUJICA SANDRA MARITZA		09492352	10094923528	D.L. 728	OBRERO PERMANENTE		GERENCIA DE CULTURA Y TURISMO		SIN ACCESOS	OTROS	
2237	LOPEZ BOLIVAR MATEO		08982070		D.L. 728	OBRERO PERMANENTE		SUBGERENCIA DE DEPORTE Y RECREACION		SIN ACCESOS	OTROS	
2238	LOPEZ CORREA CONSTANTE ENRIQUE		10660263	10106602633	D.L. 728	OBRERO PERMANENTE		SUBGERENCIA DE DEPORTE Y RECREACION		SIN ACCESOS	OTROS	
2239	LOPEZ ERSKINE JUAN ANTONIO		06146737	10061467373	D.L. 728	OBRERO PERMANENTE		SUBGERENCIA DE LIMPIEZA PUBLICA Y AREAS VERDES		SIN ACCESOS	OTROS	
2240	LOPEZ HUAHUAMULLO ORLANDO		10276762	10102767620	D.L. 728	OBRERO		SUBGERENCIA DE OBRAS PUBLICAS		SIN ACCESOS	OTROS	
2241	LOZA CARRION CARLOS AUGUSTO		09405091	10094050915	D.L. 728	OBRERO PERMANENTE		SUBGERENCIA DE OBRAS PUBLICAS		SIN ACCESOS	OTROS	
2242	LOZANO CERCADO ROCIO MARIBEL		10481529	10104815290	D.L. 728	OBRERO PERMANENTE		SUBGERENCIA DE LOGISTICA Y CONTROL PATRIMONIAL		SIN ACCESOS	OTROS	
2243	LUQUE APAZA LORENZO		07780360		D.L. 728	OBRERO PERMANENTE		GERENCIA DE DESARROLLO HUMANO		PROGRAMAS SOCIALES (A.2)	OTROS	

MUNICIPALIDAD DE MIRAFLORES
SOFIA EVA RIOS ROSALES
Gerente
V°B°
Gerencia de Administración y Finanzas

GESTIÓN DE CAPITAL HUMANO

RI[illegible]N NOMINAL DEL PERSONAL POR MODALIDAD DE CONTRATO (D.LEG. 1057-CAS, 276, 728 [illegible]ADORES)

ÍTEM	APELLIDOS Y NOMBRES	D.N.I.	RUC	[illegible] CONDICIÓN	CARGO	CLASIFICADOR DE CARGO	NOMBRE DE OFICINA	FECHA DE TÉRMINO (DD/MM/AAAA)	APLICATIVOS (*)	ACTIVIDADES (**)	COMPENSACIÓN ECONÓMICA BRUTA
2244	LUQUE FLORES RICHARD MARCOS	10014998	10100149988	D.L. 728	OBRERO PERMANENTE		SUBGERENCIA DE OBRAS PUBLICAS		SIN ACCESOS	OTROS	
2245	LUQUE GONZA PASCUAL	08195672		D.L. 728	OBRERO PERMANENTE		SUBGERENCIA DE OBRAS PUBLICAS		SIN ACCESOS	OTROS	
2246	LUQUE MOLLEAPAZA LUZMILA SONIA	10020068	10100200681	D.L. 728	OBRERO PERMANENTE		SUBGERENCIA DE RECURSOS HUMANOS		SISTEMAS ADMINISTRATIVOS (A.1)	OTROS	
2247	LUQUE MOLLEAPAZA MARTA	09587988	10095879883	D.L. 728	OBRERO PERMANENTE		SUBGERENCIA DE COMERCIALIZACION		SISTEMAS ADMINISTRATIVOS (A.1)	OTROS	
2248	MACHACA MAMANI MARTIN	09104104		D.L. 728	OBRERO PERMANENTE		SUBGERENCIA DE LOGISTICA Y CONTROL PATRIMONIAL		SIN ACCESOS	OTROS	
2249	MALCUI - MARGARITA	09188643	10091886435	D.L. 728	OBRERO PERMANENTE		SUBGERENCIA DE RECURSOS HUMANOS		SISTEMAS ADMINISTRATIVOS (A.1)	OTROS	
2250	MAMANI APAZA MARIA	08791483	10087914831	D.L. 728	OBRERO		GERENCIA DE DESARROLLO HUMANO		SIN ACCESOS	OTROS	
2251	MAMANI CALCINA SIMEON	10017876		D.L. 728	OBRERO PERMANENTE		SUBGERENCIA DE OBRAS PUBLICAS		SIN ACCESOS	OTROS	
2252	MAMANI CALDERON GIOVANNA LIDIA	10036618	10100366181	D.L. 728	OBRERO PERMANENTE		SUBGERENCIA DE COMERCIALIZACION		SISTEMAS ADMINISTRATIVOS (A.1)	OTROS	
2253	MAMANI CALDERON OLGA	09494625	10094946251	D.L. 728	OBRERO PERMANENTE		SUBGERENCIA DE COMERCIALIZACION		SISTEMAS ADMINISTRATIVOS (A.1)	OTROS	
2254	MAMANI CARCASI FELIX	07009141		D.L. 728	OBRERO PERMANENTE		GERENCIA DE CULTURA Y TURISMO		SIN ACCESOS	OTROS	
2255	MAMANI CHOQUEPIUNTA ADAN GUALBERTO	41829735	10418297358	D.L. 728	OBRERO PERMANENTE		SUBGERENCIA DE OBRAS PUBLICAS		SIN ACCESOS	OTROS	
2256	MAMANI CONDORI REYNALDO	29596274	10295962742	D.L. 728	OBRERO PERMANENTE		SUBGERENCIA DE RECAUDACION		SISTEMAS ADMINISTRATIVOS (A.1)	OTROS	
2257	MAMANI COSI LUCIANO	08329257		D.L. 728	OBRERO PERMANENTE		SUBGERENCIA DE DEPORTE Y RECREACION		SIN ACCESOS	OTROS	
2258	MAMANI ESCOBAR BENITA	09147373	10091473734	D.L. 728	OBRERO		SUBGERENCIA DE RECAUDACION		SIN ACCESOS	OTROS	
2259	MAMANI GONZA ERNESTO	09135018		D.L. 728	OBRERO PERMANENTE		SUBGERENCIA DE OBRAS PUBLICAS		SIN ACCESOS	OTROS	
2260	MAMANI MACHACA AGUEDA	06373428		D.L. 728	OBRERO PERMANENTE		GERENCIA DE DESARROLLO HUMANO		PROGRAMAS SOCIALES (A.2)	OTROS	
2261	MAMANI MACHACA SANTOS ADOLFO	10485345	10104853451	D.L. 728	OBRERO PERMANENTE		SUBGERENCIA DE LIMPIEZA PUBLICA Y AREAS VERDES		SIN ACCESOS	OTROS	
2262	MAMANI MAMANI MAURO	07794672	10077946727	D.L. 728	OBRERO PERMANENTE		SUBGERENCIA DE OBRAS PUBLICAS		SIN ACCESOS	OTROS	
2263	MAMANI MAMANI SAIDA	02043648	10020436480	D.L. 728	OBRERO		SUBGERENCIA DE OBRAS PUBLICAS		SIN ACCESOS	OTROS	
2264	MAMANI TINTAYA OCTAVIANO	08893021	10088930211	D.L. 728	OBRERO PERMANENTE		SUBGERENCIA DE OBRAS PUBLICAS		SIN ACCESOS	OTROS	
2265	MAMANI ZAPATA TORIBIO	07789566		D.L. 728	OBRERO PERMANENTE		SUBGERENCIA DE DEPORTE Y RECREACION		SIN ACCESOS	OTROS	
2266	MARCILLA QUISPE REYNALDO TIBURCIO	09102378		D.L. 728	OBRERO		SUBGERENCIA DE OBRAS PUBLICAS		SIN ACCESOS	OTROS	
2267	MATURANA PALOMINO YULI MAGDALENA	10093438	10100934383	D.L. 728	OBRERO PERMANENTE		SUBGERENCIA DE RECAUDACION		SISTEMAS ADMINISTRATIVOS (A.1)	OTROS	
2268	MEDINA GONZALES RUBEN MANUEL	10271845	10102718459	D.L. 728	OBRERO PERMANENTE		SUBGERENCIA DE DEPORTE Y RECREACION		SIN ACCESOS	OTROS	
2269	MELLIZO TARAZONA EZEQUIEL PEPE	15650795	10156507950	D.L. 728	OBRERO PERMANENTE		GERENCIA DE DESARROLLO HUMANO		PROGRAMAS SOCIALES (A.2)	OTROS	
2270	MERINO NEVADO FERNANDO MAXIMILIANO	06734675	10067346756	D.L. 728	OBRERO PERMANENTE		SUBGERENCIA DE LOGISTICA Y CONTROL PATRIMONIAL		SISTEMAS ADMINISTRATIVOS (A.1)	CERTIFICACIÓN OSCE (B.8)	
2271	MILLA VILLON ALEJANDRO MAGNO	10265914	10102659142	D.L. 728	OBRERO PERMANENTE		SUBGERENCIA DE OBRAS PUBLICAS		SIN ACCESOS	OTROS	
2272	MOINA PUMACAYO TOMAS VILLANUEVA	08991368	10089913689	D.L. 728	OBRERO PERMANENTE		SUBGERENCIA DE OBRAS PUBLICAS		SIN ACCESOS	OTROS	
2273	MOLINA AVALOS CESAR EDUARDO	06702769	10067027693	D.L. 728	OBRERO PERMANENTE		SUBGERENCIA DE LOGISTICA Y CONTROL PATRIMONIAL		SIN ACCESOS	OTROS	
2274	MOLLEAPAZA SOSA LUIS ALBERTO	10029196	10100291962	D.L. 728	OBRERO		SUBGERENCIA DE LIMPIEZA PUBLICA Y AREAS VERDES		SIN ACCESOS	OTROS	
2275	MONTALVO AMBOLAYA ESTHER EDUARDA	07104423	10071044233	D.L. 728	OBRERO PERMANENTE		SUBGERENCIA DE COMERCIALIZACION		SISTEMAS ADMINISTRATIVOS (A.1)	OTROS	
2276	MONTESINOS CHOCHOCA HUILMAN DIONISIO	29116180	10291161800	D.L. 728	OBRERO PERMANENTE		SUBGERENCIA DE LIMPIEZA PUBLICA Y AREAS VERDES		SIN ACCESOS	OTROS	
2277	MONTESINOS GONZA ELIA KATHI	10645710	10106457102	D.L. 728	OBRERO PERMANENTE		SUBGERENCIA DE COMERCIALIZACION		SISTEMAS ADMINISTRATIVOS (A.1)	MERCADOS (B.4)	
2278	MORALES SOTO JULIO	08860296	10086602965	D.L. 728	OBRERO PERMANENTE		SUBGERENCIA DE LOGISTICA Y CONTROL PATRIMONIAL		SIN ACCESOS	OTROS	
2279	MORENO GAMBOA JUAN	07827243	10078272436	D.L. 728	OBRERO PERMANENTE		SUBGERENCIA DE OBRAS PUBLICAS		SIN ACCESOS	OTROS	
2280	MORENO GAMBOA VIRGILIA	07814838	10078148387	D.L. 728	OBRERO		SUBGERENCIA DE SALUD Y BIENESTAR SOCIAL		SIN ACCESOS	PROGRAMA DE COMPLEMENTACIÓN ALIMENTARIA (B.6)	
2281	MOSCOSO GUZMAN RUBBER STEVE	40403820	10404038201	D.L. 728	OBRERO PERMANENTE		SUBGERENCIA DE SALUD Y BIENESTAR SOCIAL		SIN ACCESOS	PROGRAMA DE COMPLEMENTACIÓN ALIMENTARIA (B.6)	
2282	MUÑOZ BARRERA NOE ENRIQUE	09125031	10091250310	D.L. 728	OBRERO		GERENCIA DE DESARROLLO HUMANO		SIN ACCESOS	OTROS	
2283	MUÑOZ JIMENEZ EMELDA	07436267	10074362678	D.L. 728	OBRERO		SUBGERENCIA DE SALUD Y BIENESTAR SOCIAL		SIN ACCESOS	PROGRAMA DE COMPLEMENTACIÓN ALIMENTARIA (B.6)	
2284	OCHOA TABOADA ROLANDO ERADIO	08407416	10084074166	D.L. 728	OBRERO PERMANENTE		SUBGERENCIA DE OBRAS PUBLICAS		SIN ACCESOS	OTROS	
2285	PACHAS QUISPE MARCO ANTONIO	41316083	10413160834	D.L. 728	OBRERO PERMANENTE		SUBGERENCIA DE SALUD Y BIENESTAR SOCIAL		PROGRAMAS SOCIALES (A.2)	OTROS	
2286	PACHAURI LARICO ANGEL ENRIQUE	09721702	10097217021	D.L. 728	OBRERO		SUBGERENCIA DE OBRAS PUBLICAS		SIN ACCESOS	OTROS	
2287	PALLARDELLY DIAZ ALFREDO ENRIQUE	25816171	10258161713	D.L. 728	OBRERO PERMANENTE		SUBGERENCIA DE SALUD Y BIENESTAR SOCIAL		PROGRAMAS SOCIALES (A.2)	PROGRAMA DE COMPLEMENTACIÓN ALIMENTARIA (B.6)	

MUNICIPALIDAD DE MIRAFLORES
SOFIA EVA RIOS ROSALES
Gerente
Gerencia de Administración y Finanzas
V°B°

GESTIÓN DE CAPITAL HUMANO

RE[illegible]N NOMINAL DEL PERSONAL POR MODALIDAD DE CONTRATO (D.LEG. 1057-CAS, 276, 728 [illegible]DORES)

ÍTEM	APELLIDOS Y NOMBRES		D.N.I.	RUC	CONDICIÓN CONTRACTUAL	CARGO	CLASIFICADOR DE CARGO	NOMBRE DE OFICINA	FECHA DE TÉRMINO (DD/MM/AAAA)	APLICATIVOS (**)	ACTIVIDADES (***)	COMPENSACIÓN ECONÓMICA BRUTA
2288	PALOMINO CARDENAS CELIA		09719624	10097196244	D.L. 728	OBRERO PERMANENTE		SUBGERENCIA DE LOGISTICA Y CONTROL PATRIMONIAL		SIN ACCESOS	OTROS	
2289	PALOMINO CUYUTUPAC MARCELINO		08864553		D.L. 728	OBRERO PERMANENTE		SUBGERENCIA DE OBRAS PUBLICAS		SIN ACCESOS	OTROS	
2290	PAMPAMALLCO LOUISE BENITO		29441741		D.L. 728	OBRERO PERMANENTE		SUBGERENCIA DE LIMPIEZA PUBLICA Y AREAS VERDES		SIN ACCESOS	OTROS	
2291	PAQUIYAURI HUAMANI ENRIQUE ALBERTO		08290147		D.L. 728	OPERARIO		SUBGERENCIA DE LIMPIEZA PUBLICA Y AREAS VERDES		SIN ACCESOS	OTROS	
2292	PARI QUEQUE CARMEN ROSA		10017453	10100174532	D.L. 728	OBRERO PERMANENTE		SUBGERENCIA DE SALUD Y BIENESTAR SOCIAL		PROGRAMAS SOCIALES (A.2)	OTROS	
2293	POCRA ARANA JOSE ALBERTO		09123530	10091235302	D.L. 728	OBRERO		SUBGERENCIA DE OBRAS PUBLICAS		SIN ACCESOS	OTROS	
2294	POMA PORTILLO AMERICO MARTIN		09829580		D.L. 728	OBRERO		SUBGERENCIA DE LOGISTICA Y CONTROL PATRIMONIAL		SISTEMAS ADMINISTRATIVOS (A.1)	CERTIFICACIÓN OSCE (B.8)	
2295	POZO YARANGA PABLO CESAR		10236888	10102368881	D.L. 728	OBRERO PERMANENTE		SUBGERENCIA DE LOGISTICA Y CONTROL PATRIMONIAL		SIN ACCESOS	OTROS	
2296	PRADA VELARDE JUANA ROSA		07796353	10077963532	D.L. 728	OBRERO		SUBGERENCIA DE SALUD Y BIENESTAR SOCIAL		SIN ACCESOS	PROGRAMA DE COMPLEMENTACIÓN ALIMENTARIA (B.6)	
2297	PRADO ESTRADA JORGE BASILIO		10271677		D.L. 728	OBRERO PERMANENTE		SUBGERENCIA DE OBRAS PUBLICAS		SIN ACCESOS	OTROS	
2298	PRADO ESTRADA JOSE MANUEL		07768464	10077684641	D.L. 728	OBRERO PERMANENTE		SUBGERENCIA DE DEPORTE Y RECREACION		SIN ACCESOS	OTROS	
2299	PRADO GUTIERREZ MARIA ELENA		40419850	10404198501	D.L. 728	OBRERO PERMANENTE		SUBGERENCIA DE LOGISTICA Y CONTROL PATRIMONIAL		SISTEMAS ADMINISTRATIVOS (A.1)	CERTIFICACIÓN OSCE (B.8)	
2300	QUEQUEJANA CONDORI TEODORO		10034508		D.L. 728	OBRERO PERMANENTE		GERENCIA DE OBRAS Y SERVICIOS PUBLICOS		SIN ACCESOS	OTROS	
2301	QUEQUEJANA DIAZ RUFINO		09252163		D.L. 728	OBRERO PERMANENTE		GERENCIA DE OBRAS Y SERVICIOS PUBLICOS		SIN ACCESOS	OTROS	
2302	QUEQUEJANA DIAZ VICTOR		08401334		D.L. 728	OBRERO PERMANENTE		SUBGERENCIA DE DEPORTE Y RECREACION		SIN ACCESOS	OTROS	
2303	QUEQUEJANA LA ROSA JORGE EMILIO		08348605		D.L. 728	OBRERO PERMANENTE		SUBGERENCIA DE DEPORTE Y RECREACION		SIN ACCESOS	OTROS	
2304	QUESQUEN RIOJA JUAN CARLOS		41478482	10414784823	D.L. 728	OBRERO PERMANENTE		SUBGERENCIA DE DEPORTE Y RECREACION		SIN ACCESOS	OTROS	
2305	QUINTO CARRE CARMEN ROSA		08887463	10088874639	D.L. 728	OBRERO PERMANENTE		SUBGERENCIA DE RECAUDACION		SISTEMAS ADMINISTRATIVOS (A.1)	OTROS	
2306	QUIROZ MARMOLEJO HENRY JHONY		08278952		D.L. 728	OBRERO PERMANENTE		SUBGERENCIA DE LIMPIEZA PUBLICA Y AREAS VERDES		SIN ACCESOS	OTROS	
2307	QUIROZ NEGRETE HENRY JESUS		10008127	10100081275	D.L. 728	OBRERO PERMANENTE		SUBGERENCIA DE LIMPIEZA PUBLICA Y AREAS VERDES		SIN ACCESOS	OTROS	
2308	QUISPE CALLA EUGENIA		08841456	10088414565	D.L. 728	OBRERO PERMANENTE		SUBGERENCIA DE OBRAS PUBLICAS		SIN ACCESOS	OTROS	
2309	QUISPE CCALLA FELIPE		08375178		D.L. 728	OBRERO PERMANENTE		SUBGERENCIA DE DEPORTE Y RECREACION		SIN ACCESOS	OTROS	
2310	QUISPE CCALLA MARCELINO		08390558		D.L. 728	OBRERO PERMANENTE		SUBGERENCIA DE DEPORTE Y RECREACION		SIN ACCESOS	OTROS	
2311	QUISPE CONDORI SEBASTIAN		07817938		D.L. 728	OBRERO PERMANENTE		SUBGERENCIA DE OBRAS PUBLICAS		SIN ACCESOS	OTROS	
2312	QUISPE DE BAUTISTA VICTORIA		07021286	10020212867	D.L. 728	OBRERO PERMANENTE		SUBGERENCIA DE LOGISTICA Y CONTROL PATRIMONIAL		SISTEMAS ADMINISTRATIVOS (A.1)	CERTIFICACIÓN OSCE (B.8)	
2313	QUISPE HUANCCO GREGORIO		10078192	10100781927	D.L. 728	OBRERO PERMANENTE		SUBGERENCIA DE LIMPIEZA PUBLICA Y AREAS VERDES		SIN ACCESOS	OTROS	
2314	QUISPE MAMANI JUAN CRISOSTOMO		09254778		D.L. 728	OBRERO PERMANENTE		SUBGERENCIA DE LIMPIEZA PUBLICA Y AREAS VERDES		SIN ACCESOS	OTROS	
2315	QUISPE MOLINA WILLIAM ELISEO		10025423	10100254234	D.L. 728	OBRERO PERMANENTE		SUBGERENCIA DE LOGISTICA Y CONTROL PATRIMONIAL		SISTEMAS ADMINISTRATIVOS (A.1)	CERTIFICACIÓN OSCE (B.8)	
2316	QUISPE QUISPE JULIO VICTOR		08292230	10082922305	D.L. 728	OBRERO PERMANENTE		SUBGERENCIA DE OBRAS PUBLICAS		SIN ACCESOS	OTROS	
2317	QUISPE QUISPE PASTOR		08817904		D.L. 728	OBRERO PERMANENTE		SUBGERENCIA DE LIMPIEZA PUBLICA Y AREAS VERDES		SIN ACCESOS	OTROS	
2318	QUISPE ROJAS ANA		41671995		D.L. 728	OBRERO		SUBGERENCIA DE RECAUDACION		SIN ACCESOS	OTROS	
2319	QUISPE TICONA SEBASTIAN		30652559	10306525595	D.L. 728	OBRERO PERMANENTE		SUBGERENCIA DE LIMPIEZA PUBLICA Y AREAS VERDES		SIN ACCESOS	OTROS	
2320	RAMIREZ AGUILAR HERBERT ROMAN		08878290	10088782904	D.L. 728	OBRERO PERMANENTE		SUBGERENCIA DE CONTABILIDAD Y FINANZAS		SISTEMAS ADMINISTRATIVOS (A.1)	OTROS	
2321	RAMIREZ DE BAEZ PELAGIA		10036263	10100362631	D.L. 728	OBRERO PERMANENTE		GERENCIA DE DESARROLLO HUMANO		PROGRAMAS SOCIALES (A.2)	OTROS	
2322	RAMIREZ PERALES ALEJANDRO		07401168		D.L. 728	OBRERO PERMANENTE		SUBGERENCIA DE LIMPIEZA PUBLICA Y AREAS VERDES		SISTEMAS ADMINISTRATIVOS (A.1)	OTROS	
2323	RAMOS CANAZA ELOY		08372409		D.L. 728	OBRERO PERMANENTE		SUBGERENCIA DE OBRAS PUBLICAS		SIN ACCESOS	OTROS	
2324	RAMOS CANAZA HERACLIO		07773573		D.L. 728	OBRERO PERMANENTE		SUBGERENCIA DE OBRAS PUBLICAS		SIN ACCESOS	OTROS	
2325	RAMOS CANAZA PERCY		10028507	10100285075	D.L. 728	OBRERO PERMANENTE		SUBGERENCIA DE LIMPIEZA PUBLICA Y AREAS VERDES		SIN ACCESOS	OTROS	
2326	RAMOS CHAVEZ RICHARD JOHNNY		07864962	10078649629	D.L. 728	OBRERO PERMANENTE		SUBGERENCIA DE SALUD Y BIENESTAR SOCIAL		PROGRAMAS SOCIALES (A.2)	OTROS	
2327	RAMOS INCA NELSON FERNANDO		10274141	10102741418	D.L. 728	OBRERO PERMANENTE		SUBGERENCIA DE OBRAS PUBLICAS		SIN ACCESOS	OTROS	
2328	RAYMUNDO GUTIERREZ JHONNY		16711131	10167111314	D.L. 728	OBRERO PERMANENTE		GERENCIA DE DESARROLLO HUMANO		PROGRAMAS SOCIALES (A.2)	OTROS	
2329	REYES PAULINO EDWIN LUIS		40612573	10406125730	D.L. 728	OBRERO PERMANENTE		SUBGERENCIA DE SALUD Y BIENESTAR SOCIAL		PROGRAMAS SOCIALES (A.2)	OTROS	
2330	REYNOSO TABOADA EUSEBIO		08904469		D.L. 728	OBRERO PERMANENTE		SUBGERENCIA DE LIMPIEZA PUBLICA Y AREAS VERDES		SIN ACCESOS	OTROS	
2331	RIOS ROSARIO LUZ MERY		42146357	10421463579	D.L. 728	OBRERO PERMANENTE		SUBGERENCIA DE OBRAS PUBLICAS		SIN ACCESOS	OTROS	

MUNICIPALIDAD DE MIRAFLORES
SOFIA EVA RIOS ROSALES
Gerente
V°B°
Gerencia de Administración y Finanzas

GESTIÓN DE CAPITAL HUMANO

R[illegible]N NOMINAL DEL PERSONAL POR MODALIDAD DE CONTRATO (D.LEG. 1057-CAS, 276, 728 [illegible]ADORES)

ÍTEM	APELLIDOS Y NOMBRES	D.N.I.	RUC	CONDICIÓN CONTRACTUAL	CARGO	CLASIFICADOR DE CARGO	NOMBRE DE OFICINA	FECHA DE TÉRMINO (DD/MM/AAAA)	APLICATIVOS (**)	ACTIVIDADES (***)	COMPENSACIÓN ECONÓMICA BRUTA
2332	RIVAS ALFARO PASCUAL	09091488		D.L. 728	OBRERO PERMANENTE		SUBGERENCIA DE DEPORTE Y RECREACION		SIN ACCESOS	OTROS	
2333	ROCA CABANILLAS JULIO	09099560	10090995605	D.L. 728	OBRERO PERMANENTE		SUBGERENCIA DE OBRAS PUBLICAS		SIN ACCESOS	OTROS	
2334	RODRIGUEZ PACHECO GUILLERMO JAVIER	07025248	10070252489	D.L. 728	OBRERO PERMANENTE		SUBGERENCIA DE LIMPIEZA PUBLICA Y AREAS VERDES		SIN ACCESOS	OTROS	
2335	RODRIGUEZ PAREDES EDY OSCAR	40435952	10404359822	D.L. 728	OBRERO PERMANENTE		SUBGERENCIA DE LIMPIEZA PUBLICA Y AREAS VERDES		SIN ACCESOS	OTROS	
2336	RODRIGUEZ YANQUE TOMAS	09578501		D.L. 728	OBRERO PERMANENTE		SUBGERENCIA DE DEPORTE Y RECREACION		SIN ACCESOS	OTROS	
2337	ROJAS APARI IGNACIO	07806173		D.L. 728	OBRERO PERMANENTE		SUBGERENCIA DE OBRAS PUBLICAS		SIN ACCESOS	OTROS	
2338	ROJAS MAZA ARTURO ROBERTO	09036017	10090360171	D.L. 728	OBRERO PERMANENTE		SUBGERENCIA DE OBRAS PUBLICAS		SIN ACCESOS	OTROS	
2339	ROJAS NAJARRO SANTIAGO	08846886		D.L. 728	OBRERO PERMANENTE		SUBGERENCIA DE OBRAS PUBLICAS		SIN ACCESOS	OTROS	
2340	ROJAS PANAGUA DAVID FORTUNATO	07039206		D.L. 728	OBRERO PERMANENTE		SUBGERENCIA DE DEPORTE Y RECREACION		SIN ACCESOS	OTROS	
2341	ROJAS RUA ELEAZAR	07778515		D.L. 728	OBRERO PERMANENTE		SUBGERENCIA DE OBRAS PUBLICAS		SIN ACCESOS	OTROS	
2342	ROJAS RUA NESTOR	07775986		D.L. 728	OBRERO		GERENCIA DE CULTURA Y TURISMO		SIN ACCESOS	OTROS	
2343	ROJAS SANTAMARIA BIGBERTO	07779688	10077796881	D.L. 728	OBRERO PERMANENTE		SUBGERENCIA DE LOGISTICA Y CONTROL PATRIMONIAL		SISTEMAS ADMINISTRATIVOS (A.1)	OTROS	
2344	ROLANDO ROJAS KARIN EUFEMIA	08268995	10082689953	D.L. 728	OBRERO PERMANENTE		SUBGERENCIA DE OBRAS PUBLICAS		SIN ACCESOS	OTROS	
2345	ROMAN REYNA CIRIACO EPIFANIO	32865251		D.L. 728	OBRERO		SUBGERENCIA DE OBRAS PUBLICAS		SIN ACCESOS	OTROS	
2346	ROMERO AZUCENA JORGE LUIS	09651391	10096513912	D.L. 728	OBRERO PERMANENTE		SUBGERENCIA DE OBRAS PUBLICAS		SIN ACCESOS	OTROS	
2347	RUA BALBOA MIGUEL	08251802	10082518024	D.L. 728	OBRERO		SUBGERENCIA DE OBRAS PUBLICAS		SIN ACCESOS	OTROS	
2348	RUIZ MARAVI JAVIER ADRIAN	09491538		D.L. 728	OBRERO PERMANENTE		SUBGERENCIA DE LOGISTICA Y CONTROL PATRIMONIAL		SISTEMAS ADMINISTRATIVOS (A.1)	CERTIFICACIÓN OSCE (B.8)	
2349	RUIZ SILVANO FELIX	05329131	10053291312	D.L. 728	OBRERO PERMANENTE		SECRETARIA GENERAL		SISTEMAS ADMINISTRATIVOS (A.1)	OTROS	
2350	SAAVEDRA CHUQUIMAMANI VICENTE	02027780	10020277802	D.L. 728	OBRERO PERMANENTE		SUBGERENCIA DE RECAUDACION		SISTEMAS ADMINISTRATIVOS (A.1)	OTROS	
2351	SAAVEDRA MACHACA JOHN PASTOR	10054525	10106545257	D.L. 728	OBRERO		GERENCIA DE DESARROLLO HUMANO		SIN ACCESOS	OTROS	
2352	SAAVEDRA VDA DE HUARAYA VALENTINA	08402754		D.L. 728	OBRERO PERMANENTE		GERENCIA DE OBRAS Y SERVICIOS PUBLICOS		SIN ACCESOS	OTROS	
2353	SALAZAR CHAMORRO BARTOLOME	08950208	10089502085	D.L. 728	OBRERO		SUBGERENCIA DE DEPORTE Y RECREACION		SIN ACCESOS	OTROS	
2354	SALAZAR CHAMORRO JOSE LUIS	08898081	10088980811	D.L. 728	OBRERO PERMANENTE		SUBGERENCIA DE OBRAS PUBLICAS		SIN ACCESOS	OTROS	
2355	SALAZAR CHAMORRO LUIS MIGUEL	07770361		D.L. 728	OBRERO PERMANENTE		SUBGERENCIA DE LIMPIEZA PUBLICA Y AREAS VERDES		SIN ACCESOS	OTROS	
2356	SALLUCA HUAMAN RUTH	07702194	10077021944	D.L. 728	OBRERO		SUBGERENCIA DE SALUD Y BIENESTAR SOCIAL		SIN ACCESOS	PROGRAMA DE COMPLEMENTACIÓN ALIMENTARIA (B.6)	
2357	SALLUCA HUANCA JULIAN GUILLERMO	10489415		D.L. 728	OBRERO PERMANENTE		SUBGERENCIA DE LIMPIEZA PUBLICA Y AREAS VERDES		SIN ACCESOS	OTROS	
2358	SALLUCA QUEA ARTURO AGAPITO	09578928	10095789264	D.L. 728	OBRERO PERMANENTE		SUBGERENCIA DE LIMPIEZA PUBLICA Y AREAS VERDES		SIN ACCESOS	OTROS	
2359	SALLUCA TORRES AGUSTIN	25454440		D.L. 728	OBRERO PERMANENTE		SUBGERENCIA DE DEPORTE Y RECREACION		SIN ACCESOS	OTROS	
2360	SANCHEZ CALERO JESUS GERARDO	08200239		D.L. 728	OBRERO PERMANENTE		GERENCIA DE DESARROLLO HUMANO		PROGRAMAS SOCIALES (A.2)	OTROS	
2361	SANCHEZ CANCHARI CARMEN MERCEDES	09304247	10093042471	D.L. 728	OBRERO		SUBGERENCIA DE LIMPIEZA PUBLICA Y AREAS VERDES		SIN ACCESOS	OTROS	
2362	SANCHEZ VIERA JULIO	06764161	10036457639	D.L. 728	OBRERO PERMANENTE		SUBGERENCIA DE OBRAS PUBLICAS		SIN ACCESOS	OTROS	
2363	SANTAMARIA ALBORNOZ MAGLORIO	08763928	10087639288	D.L. 728	OBRERO		GERENCIA DE DESARROLLO HUMANO		SIN ACCESOS	OTROS	
2364	SARAVIA GARCIA YNES LOTTY	09284063	10092840633	D.L. 728	OBRERO PERMANENTE		SUBGERENCIA DE CATASTRO		OTROS SISTEMAS PARA GESTIONAR SERVICI	OTROS	
2365	SARMIENTO HENOSTROZA VICTOR MALEO	10276000	10102760005	D.L. 728	OBRERO		SUBGERENCIA DE OBRAS PUBLICAS		SIN ACCESOS	OTROS	
2366	SERRANO PILLHUAMAN NICOLASA CONCEVIDA	08914023	10089140230	D.L. 728	OBRERO PERMANENTE		SUBGERENCIA DE OBRAS PUBLICAS		SIN ACCESOS	OTROS	
2367	SIHUINCHA QUISPE DE HUARCAYA DOMITILA	08856125	10088561258	D.L. 728	OBRERO PERMANENTE		SUBGERENCIA DE LOGISTICA Y CONTROL PATRIMONIAL		SISTEMAS ADMINISTRATIVOS (A.1)	OTROS	
2368	SIHUINCHA UNOCC MAXIMO	23462139	10234621390	D.L. 728	OBRERO PERMANENTE		SUBGERENCIA DE LOGISTICA Y CONTROL PATRIMONIAL		SIN ACCESOS	OTROS	
2369	SILVA CARDENAS SILVERIO	00967381	10009673810	D.L. 728	OBRERO PERMANENTE		SUBGERENCIA DE LIMPIEZA PUBLICA Y AREAS VERDES		SIN ACCESOS	OTROS	
2370	SUAREZ PUMARAYME PALEMON	10485828	10104858282	D.L. 728	OBRERO PERMANENTE		SUBGERENCIA DE OBRAS PUBLICAS		SIN ACCESOS	OTROS	
2371	TACSA GONZALES ALFREDO	09135902		D.L. 728	OBRERO PERMANENTE		GERENCIA DE CULTURA Y TURISMO		SISTEMAS ADMINISTRATIVOS (A.1)	OTROS	
2372	TAPIA HUAMAN JAIME	80487718	10804877181	D.L. 728	OBRERO PERMANENTE		SUBGERENCIA DE OBRAS PUBLICAS		SIN ACCESOS	OTROS	
2373	TERRAZAS ARANIBAR GUADALUPE	10074841	10100748415	D.L. 728	OBRERO PERMANENTE		SUBGERENCIA DE OBRAS PUBLICAS		SIN ACCESOS	OTROS	
2374	TEVES PEREZ DIONICIO	08911903		D.L. 728	OBRERO PERMANENTE		SUBGERENCIA DE OBRAS PUBLICAS		SISTEMAS ADMINISTRATIVOS (A.1)	OTROS	
2375	TICONA AQUINO ROGELIO	10442482	10104424827	D.L. 728	OBRERO PERMANENTE		SUBGERENCIA DE OBRAS PUBLICAS		SISTEMAS ADMINISTRATIVOS (A.1)	OTROS	

MUNICIPALIDAD DE MIRAFLORES - Gerencia de Administración y Finanzas -
SOFIA EVA RIOS ROSALES
Gerente
V°B°

GESTIÓN DE CAPITAL HUMANO

RE[illegible]N NOMINAL DEL PERSONAL POR MODALIDAD DE CONTRATO (D.LEG. 1057-CAS, 276, 728 [illegible]DORES)

ÍTEM	APELLIDOS Y NOMBRES	D.N.I.	RUC	RÉGIMEN LABORAL O CONDICIÓN CONTRACTUAL	CARGO	CLASIFICADOR DE CARGO	NOMBRE DE OFICINA	FECHA DE TÉRMINO (DD/MM/AAAA)	APLICATIVOS (**)	ACTIVIDADES (***)	COMPENSACIÓN ECONÓMICA BRUTA
2376	TICONA CONDORI EUGENIA	09125615		D.L. 728	OBRERO PERMANENTE		SUBGERENCIA DE RECURSOS HUMANOS		SISTEMAS ADMINISTRATIVOS (A.1)	OTROS	
2377	TICONA CONDORI ROSA TERESA	10643874	10106438744	D.L. 728	OBRERO		SUBGERENCIA DE OBRAS PUBLICAS		SIN ACCESOS	OTROS	
2378	TINCO GONZALES MAURA	07958147	10079681470	D.L. 728	OBRERO PERMANENTE		SUBGERENCIA DE OBRAS PUBLICAS		SIN ACCESOS	OTROS	
2379	TINEO FALCON ANTONIO	09718393	10097183932	D.L. 728	OBRERO PERMANENTE		SUBGERENCIA DE OBRAS PUBLICAS		SISTEMAS ADMINISTRATIVOS (A.1)	OTROS	
2380	TINEO FALCON LEONIDES	10524823	10105248232	D.L. 728	OBRERO		SUBGERENCIA DE LIMPIEZA PUBLICA Y AREAS VERDES		SIN ACCESOS	OTROS	
2381	TITO ATAU HERNAN ABDON	08889838	10088898384	D.L. 728	OBRERO PERMANENTE		SUBGERENCIA DE LOGISTICA Y CONTROL PATRIMONIAL		SIN ACCESOS	OTROS	
2382	TITO ATAU TRINIDAD JULIA	08882421		D.L. 728	OBRERO PERMANENTE		SUBGERENCIA DE LIMPIEZA PUBLICA Y AREAS VERDES		SIN ACCESOS	OTROS	
2383	TITO GONZA ADOLFO	10029534	10100295348	D.L. 728	OBRERO PERMANENTE		SUBGERENCIA DE OBRAS PUBLICAS		SISTEMAS ADMINISTRATIVOS (A.1)	OTROS	
2384	TITO GONZA MARGARITA	10013158		D.L. 728	OBRERO		SUBGERENCIA DE DEFENSA CIVIL		SISTEMAS ADMINISTRATIVOS (A.1)	OTROS	
2385	TITO GONZA OLGA YOLANDA	10012106	10106447841	D.L. 728	OBRERO PERMANENTE		SUBGERENCIA DE RECAUDACION		SISTEMAS ADMINISTRATIVOS (A.1)	OTROS	
2386	TITO GONZA ROSA LOURDES	09585783	10095857839	D.L. 728	OBRERO PERMANENTE		GERENCIA DE DESARROLLO HUMANO		PROGRAMAS SOCIALES (A.2)	OTROS	
2387	TITO GONZA ROSA MARLENY	10644784	10100121064	D.L. 728	OBRERO PERMANENTE		SUBGERENCIA DE RECAUDACION		SISTEMAS ADMINISTRATIVOS (A.1)	OTROS	
2388	TITO QUISPE JULIO CESAR	40917226	10409172267	D.L. 728	OBRERO PERMANENTE		GERENCIA DE PARTICIPACION VECINAL		SISTEMAS ADMINISTRATIVOS (A.1)	OTROS	
2389	TITO YANCACHAJLLA VICTOR	08373897		D.L. 728	OBRERO PERMANENTE		GERENCIA DE CULTURA Y TURISMO		SISTEMAS ADMINISTRATIVOS (A.1)	OTROS	
2390	TOLEDO GIL AURELIO	08360278		D.L. 728	OBRERO PERMANENTE		SUBGERENCIA DE OBRAS PUBLICAS		SISTEMAS ADMINISTRATIVOS (A.1)	OTROS	
2391	TOLEDO GONZA BASILIO	08384279		D.L. 728	OBRERO PERMANENTE		SECRETARIA GENERAL		SISTEMAS ADMINISTRATIVOS (A.1)	OTROS	
2392	TOLEDO GONZA TEODOCIO	08369874		D.L. 728	OBRERO PERMANENTE		SUBGERENCIA DE OBRAS PUBLICAS		SISTEMAS ADMINISTRATIVOS (A.1)	OTROS	
2393	TREJO ESPINOZA ISIDRO	10112454		D.L. 728	OBRERO PERMANENTE		SUBGERENCIA DE LIMPIEZA PUBLICA Y AREAS VERDES		SIN ACCESOS	OTROS	
2394	TTITO MENDOZA JUDITH LUCILA	09584393	10095843935	D.L. 728	OBRERO		SUBGERENCIA DE RECAUDACION		SIN ACCESOS	OTROS	
2395	TUME FARFAN JORGE LUIS	40695891	10406958910	D.L. 728	OBRERO PERMANENTE		SUBGERENCIA DE DEPORTE Y RECREACION		SIN ACCESOS	OTROS	
2396	UNOCC RIVERA JUAN DANIEL	06806810	10068068105	D.L. 728	OBRERO PERMANENTE		SUBGERENCIA DE LIMPIEZA PUBLICA Y AREAS VERDES		SIN ACCESOS	OTROS	
2397	URIARTE ORDOÑEZ YENY	10662416	10106624165	D.L. 728	OBRERO PERMANENTE		GERENCIA DE CULTURA Y TURISMO		SISTEMAS ADMINISTRATIVOS (A.1)	OTROS	
2398	VALDIVIA RIOS RICHARD SALUSTIO	07524344	10075243443	D.L. 728	OBRERO PERMANENTE		SUBGERENCIA DE SERENAZGO		SIN ACCESOS	SEGURIDAD CIUDADANA (B.1)	
2399	VALENZUELA HUAMAN AQUILA TEODOCIA	08391511	10083915112	D.L. 728	OBRERO		SUBGERENCIA DE OBRAS PUBLICAS		SIN ACCESOS	OTROS	
2400	VALLE VEGA DIEGO	42499779	10424997795	D.L. 728	OBRERO PERMANENTE		SUBGERENCIA DE LIMPIEZA PUBLICA Y AREAS VERDES		SIN ACCESOS	OTROS	
2401	VARGAS CONDORI BENITO	07784393		D.L. 728	OBRERO PERMANENTE		SUBGERENCIA DE LOGISTICA Y CONTROL PATRIMONIAL		SIN ACCESOS	OTROS	
2402	VARGAS PAYHUANCA ESTEBAN	08958217		D.L. 728	OBRERO PERMANENTE		GERENCIA DE OBRAS Y SERVICIOS PUBLICOS		SISTEMAS ADMINISTRATIVOS (A.1)	OTROS	
2403	VASQUEZ LAGUNA MARCO ANTONIO	09826351	10098263514	D.L. 728	OBRERO PERMANENTE		SUBGERENCIA DE SALUD Y BIENESTAR SOCIAL		PROGRAMAS SOCIALES (A.2)	OTROS	
2404	VEGA AVALOS EDGAR GABRIEL	10725021	10107250218	D.L. 728	OBRERO PERMANENTE		SUBGERENCIA DE SERENAZGO		SIN ACCESOS	SEGURIDAD CIUDADANA (B.1)	
2405	VELASQUEZ PALLA PEDRO PABLO	06864256		D.L. 728	OBRERO PERMANENTE		SUBGERENCIA DE SALUD Y BIENESTAR SOCIAL		PROGRAMAS SOCIALES (A.2)	OTROS	
2406	VERA PEREZ MAURO VICTOR	40651240	10406512407	D.L. 728	OBRERO PERMANENTE		SUBGERENCIA DE LOGISTICA Y CONTROL PATRIMONIAL		SIN ACCESOS	OTROS	
2407	VERGARAY DE LA CRUZ FIDELIA SUSANA	09405296	10094052969	D.L. 728	OBRERO		SUBGERENCIA DE OBRAS PUBLICAS		SIN ACCESOS	OTROS	
2408	VERGARAY DE LA CRUZ JULIA ALEJANDRINA	08438407	10088384071	D.L. 728	OBRERO		SUBGERENCIA DE RECAUDACION		SIN ACCESOS	OTROS	
2409	VILLAFUERTE ARROYO LUCIO ANGEL	07827080	10078270808	D.L. 728	OBRERO PERMANENTE		SUBGERENCIA DE DEPORTE Y RECREACION		SISTEMAS ADMINISTRATIVOS (A.1)	OTROS	
2410	VILLANUEVA ALBORNOZ FRAY MARTIN	06673429	10066734299	D.L. 728	OBRERO PERMANENTE		SUBGERENCIA DE OBRAS PUBLICAS		SISTEMAS ADMINISTRATIVOS (A.1)	OTROS	
2411	YANCACHAJLLA BAUTISTA DAMIAN	09126191		D.L. 728	OBRERO PERMANENTE		SUBGERENCIA DE DEPORTE Y RECREACION		SISTEMAS ADMINISTRATIVOS (A.1)	OTROS	
2412	YANCACHAJLLA GONZA JUAN	09693714		D.L. 728	OBRERO PERMANENTE		SUBGERENCIA DE DEPORTE Y RECREACION		SISTEMAS ADMINISTRATIVOS (A.1)	OTROS	
2413	YAÑE AMAU LUIS VALERIO	10020994	10100209946	D.L. 728	OBRERO PERMANENTE		SUBGERENCIA DE LIMPIEZA PUBLICA Y AREAS VERDES		SIN ACCESOS	OTROS	
2414	YATAGO CERVANTES SERGIO AUGUSTO	25727121	10257271213	D.L. 728	OBRERO PERMANENTE		GERENCIA DE DESARROLLO HUMANO		PROGRAMAS SOCIALES (A.2)	OTROS	
2415	YAURI YAURI DONATO	08872001		D.L. 728	OBRERO PERMANENTE		SUBGERENCIA DE LOGISTICA Y CONTROL PATRIMONIAL		SIN ACCESOS	OTROS	
2416	YAURI YAURI VICTOR	08888285	10088882852	D.L. 728	OBRERO PERMANENTE		SUBGERENCIA DE LOGISTICA Y CONTROL PATRIMONIAL		SIN ACCESOS	OTROS	

MUNICIPALIDAD DE MIRAFLORES - Gerencia de Administración y Finanzas -
SOFIA EVA RIOS ROSALES
Gerente
V°B°

FORMATO RELACIONADOS AL ARCHIVO GENERAL DE LA NACIÓN					
ARCHIVO PERIFÉRICO Y DE GESTIÓN					
DEFINICIÓN:		MUNICIPALIDAD DISTRITAL DE MIRAFLORES			
ÍTEM	SECCIÓN	SERIE DOCUMENTAL	METROS LINEALES	FECHAS EXTREMAS (DD/MM/AAAA)	
1	Secretaría General	OFICIOS	2.56	01/01/2015	31/12/2017
2	Secretaría General	CARTAS	4.24	01/01/2015	31/12/2017
3	Secretaría General	INFORMES	0.24	01/01/2015	31/12/2016
4	Secretaría General	MEMORANDUM	0.56	01/01/2015	31/12/2016
5	Secretaría General	CORRESPONDENCIA RECIBIDA	0.16	01/01/2015	31/12/2015
6	Secretaría General	PROVEIDOS	1.28	01/01/2015	31/12/2016
7	Gerencia Municipal	OFICIOS	0.08	01/01/2015	31/12/2015
8	Gerencia Municipal	CARTAS	0.16	01/01/2015	31/12/2015
9	Gerencia Municipal	MEMORANDUM	0.16	01/01/2015	31/12/2015
10	Gerencia Municipal	CORRESPONDENCIA	0.48	01/01/2015	31/12/2015
11	Gerencia Municipal	PROVEIDOS	0.56	01/01/2015	31/12/2015
12	Gerencia de Planificacion y Presupuesto	FORMULACION POI	0.64	01/01/2015	31/12/2016
13	Gerencia de Planificacion y Presupuesto	EVALUACION POI I TRIMESTRE	0.64	01/01/2016	31/12/2016
14	Gerencia de Planificacion y Presupuesto	EVALUACION POI II TRIMESTRE	0.64	01/01/2016	31/12/2016
15	Gerencia de Planificacion y Presupuesto	EVALUACION POI III TRIMESTRE	0.64	01/01/2015	31/12/2015
16	Gerencia de Planificacion y Presupuesto	EVALUACION POI IV TRIMESTRE	0.64	01/01/2015	31/12/2015
17	Gerencia de Planificacion y Presupuesto	EVALUACION POI I SEMESTRE	0.64	01/01/2015	31/12/2015
18	rencia de Asesoría Jurídica	INFORMES LEGALES	1.8	01/01/2015	31/12/2017
19	Gerencia de Asesoría Jurídica	INFORMES	0.5	01/01/2015	31/12/2017
20	Gerencia de Asesoría Jurídica	MEMORANDUM	0.9	01/01/2015	31/12/2017
21	Gerencia de Asesoría Jurídica	CORRESPONDENCIA RECIBIDA	0.1	01/01/2015	31/12/2015
22	Ejecutoría de Cobranza Coactiva	OFICIOS	0.16	01/01/2016	31/12/2016
23	Ejecutoría de Cobranza Coactiva	INFORMES	0.32	01/01/2016	31/12/2016
24	Ejecutoría de Cobranza Coactiva	CARTAS	0.16	01/01/2016	31/12/2016
25	Ejecutoría de Cobranza Coactiva	CORRESPONDENCIA EMITIDA	0.08	01/01/2016	31/12/2016
26	Ejecutoría de Cobranza Coactiva	CORRESPONDENCIA RECIBIDA	0.24	01/01/2016	31/12/2016
27	Subgerencia de Comercialización	CARTAS INTERNASA Y EXTERNAS	3.28	01/01/2015	31/12/2015
28	Subgerencia de Comercialización	INFORMES	3.28	01/01/2015	31/12/2015
29	Subgerencia de Comercialización	MEMORANDUM	3.28	01/01/2015	31/12/2015
30	Subgerencia de Comercialización	RESOLUCIONES	1.89	01/01/2015	31/12/2016

MUNICIPALIDAD DE MIRAFLORES
ROXANA CALDERON CHAVEZ
Secretaria General
V°B°
Secretaría General

FORMATO RELACIONADOS AL ARCHIVO GENERAL DE LA NACIÓN					
ARCHIVO CENTRAL					
DEFINICIÓN:		MUNICIPALIDAD DISTRITAL DE MIRAFLORES			
ÍTEM	SECCIÓN	SERIE DOCUMENTAL	METROS LINEALES	FECHAS EXTREMAS (DD/MM/AAAA)	
1	ARCHIVO CENTRAL	EXPEDIENTES ADMINISTRATIVOS	304	01/01/2015	26/12/2018

MUNICIPALIDAD DE MIRAFLORES
ROXANA CALDERÓN CHÁVEZ
Secretaria General
V°B°
Secretaría General

LISTADO DE LAS CARTAS FIANZAS O DE LAS PÓLIZAS DE CAUCIÓN OTORGADAS A FAVOR DE LA ENTIDAD

ÍTEM	TIPO DE GARANTÍA	NÚMERO DE GARANTÍA DE SER EL CASO (COMO CARTA FIANZA O DE PÓLIZA DE CAUCIÓN)	IMPORTE EN SOLES S/.	NÚMERO DE EXPEDIENTE DE CONTRATACIÓN AL QUE CORRESPONDE	FECHA DE VENCIMIENTO (DD/MM/AAAA)	INDICAR EL ÁREA QUE CORRESPONDE EJECUTARLA
1	CARTA FIANZA	3002018007829	17,100.00	AS-SM-35-2018-CS-MM-2	26/12/2018	SGCF
2	CARTA FIANZA	D00002805897	53,762.69	CP N° 004-2015-CE/MM - PRIMERA CONVOCATORIA	31/12/2018	SGCF
3	CARTA FIANZA	D000-02397834	179,208.96	CP N° 004-2015-CE/MM	31/12/2018	SGCF
4	CARTA FIANZA	D193-01889580	18,800.00	ADJUDICACION SIMPLIFICADA N° 026-2018-CS/MM-	31/12/2018	SGCF
5	CARTA FIANZA	10591489	211,068.52	DE LA LICITACION PUBLICA LP N° 001-2018- CS/MM	31/12/2018	SGCF
6	CARTA FIANZA	000978760204	407,000.00	LICITACION PUBLICA N°005-2017-CS/MM	07/01/2019	SGCF
7	CARTA FIANZA	84680-1	18,000.00	ADJUDICACION SIMPLIFICADA N°041-2017-CS/MM	12/01/2019	SGCF
8	CARTA FIANZA	4410074240.00	3,453.75	CP N°034-20118	13/01/2019	SGCF
9	CARTA FIANZA	4410072258.00	13,815.00	ADJUDICACION SIMPLIFICADA N° 015-2018-CS-MM	13/01/2019	SGCF
10	CARTA FIANZA	010551054-001	16,046.00	ADJUDICACION SIMPLIFICADA N 050-2016-CS/MM-PRIMERA CONVOCATORIA	15/01/2019	SGCF
11	CARTA FIANZA	010576168-001	365.00	ADJUDICACION SIMPLIFICADA N° 050-2016-CS/MM	15/01/2019	SGCF
12	CARTA FIANZA	D 193-01886447	12,556.60	ADJUDICACIÓN SIMPLIFICADA N° 019-2018-CS/MM-1	16/01/2019	SGCF
13	CARTA FIANZA	4410074162.01	160,899.20	LPN°005-2018-CS/M	16/01/2019	SGCF
[illegible]	CARTA FIANZA	E0337-10-2016	3,889.88	LPI PEOC/14/89526/2054	16/01/2019	SGCF
15	CARTA FIANZA	010584071 - 003	41,666.40	LICITACION PUBLICA N° 008-2017-CS/MM	17/01/2019	SGCF
16	CARTA FIANZA	3002018006774-1	8,910.00	SUBASTA INVERSA ELECTRONICA N°002-2018-CS/MM	19/01/2019	SGCF
17	CARTA FIANZA	3002018007110-1	211,068.52	LICITACION PUBLICA LP N° 001-2018- CS/MM	23/01/2019	SGCF
18	CARTA FIANZA	3002018007111-1	211,068.52	LICITACION PUBLICA LP N° 001-2018- CS/MM	23/01/2019	SGCF
19	CARTA FIANZA	4410074684	16,560.77	AS - N°037-2018-CM/MM	31/01/2019	SGCF
20	CARTA FIANZA	89182-1	30,439.50	AS - N° 038-2018-CS/MM	31/01/2019	SGCF
21	CARTA FIANZA	000705438163	1,117,126.34	LICITACION PUBLICA N°001-2013-CE/MM	31/01/2019	SGCF
22	CARTA FIANZA	3002018006142-3	73,300.00	LICITACION PUBLICA N° 009-2017-CS/MM	31/01/2019	SGCF
23	CARTA FIANZA	10387944-005	5,909,199.35	L.P. 001-2007-CEPRI/MM	04/02/2019	SGCF
24	CARTA FIANZA	0011-0239-9800185103-13	142,463.93	LP N°007-2018-CS/MM	05/02/2019	SGCF
25	CARTA FIANZA	0011-0239-9800185081.11	70,664.38	LP N°007-2018-CS/MM	05/02/2019	SGCF
26	CARTA FIANZA	E1136-20-2014	137,352.54	LPI N°PEOC/14/89526/2054	05/02/2019	SGCF
27	CARTA FIANZA	012037	12,500.00	LP. N°006-2018-CS/MM	10/02/2019	SGCF
28	CARTA FIANZA	0011-0362-9800215311-16	11,040.70	ADJUDICACION SIMPLIFICADA N° 023-2018-CS/MM-1	16/02/2019	SGCF
29	CARTA FIANZA	000764408810	183,513.60	CP N°003-2015-CE/MM	26/02/2019	SGCF
30	CARTA FIANZA	0011-0949-9800085214-59	2,099,281.95	L.P. ESPECIAL NACIONAL N° 001-2007-CEPRI/MM	27/02/2019	SGCF
31	CARTA FIANZA	010322112-006	169,000.00	CONTRATO DE CONCESION PARA EL DISEÑO, CONSTRUCCION, OPERACIÓN Y MANTENIMIENTO	28/02/2019	SGCF
32	CARTA FIANZA	E1135-15-2014	978,845.40	LPI N°PEOC/14/89526/2054	28/02/2019	SGCF
33	CARTA FIANZA	0011-0586-9800367527-53	114,696.00	, CP N° 006-2015-CE/MM	01/03/2019	SGCF
34	CARTA FIANZA	0011-0586-9800367462-53	669,060.00	CP N° 006-2015-CE/MM	01/03/2019	SGCF
35	CARTA FIANZA	0011-0586-9800376291-55	4,248.00	CP N° 006-2015-CE/MM	01/03/2019	SGCF
36	CARTA FIANZA	010560568-001	5,070.00	CP N°006-2015-CE/MM-PRIMERA CONVOCATORIA - SER	01/03/2019	SGCF
37	CARTA FIANZA	E2373-00-2018	50,872.09	LP. N°006-2018-CS/MM	08/03/2019	SGCF
38	CARTA FIANZA	E2374-00-2018	64,956.25	LP. N°006-2018-CS/MM	08/03/2019	SGCF
39	CARTA FIANZA	3002018006204	184,931.82	GARANTIA DEL FIEL CUMPLIEMTO DE CONTRATO DE CONCESION PARA EL DISEÑO	16/03/2019	SGCF
40	CARTA FIANZA	E2597-00-2018	206,130.92	LP - N°008-2018-SC/MM	27/03/2019	SGCF
41	CARTA FIANZA	0011-0586-9800369813-55	41,072.08	CONCURSO PUBLICO N° 003-2015 CE/MM.	30/03/2019	SGCF

ALCALDE DE MIRAFLORES
EVA ALES
Gerente
V°B°
Gerencia de Administración y Finanzas

LISTADO DE LAS CARTAS FIANZAS O DE LAS PÓLIZAS DE CAUCIÓN OTORGADAS A FAVOR DE LA ENTIDAD

ÍTEM	TIPO DE GARANTÍA	NÚMERO DE GARANTÍA DE SER EL CASO (COMO CARTA FIANZA O DE PÓLIZA DE CAUCIÓN)	IMPORTE EN SOLES S/.	NÚMERO DE EXPEDIENTE DE CONTRATACIÓN AL QUE CORRESPONDE	FECHA DE VENCIMIENTO (DD/MM/AAAA)	INDICAR EL ÁREA QUE CORRESPONDE EJECUTARLA
42	CARTA FIANZA	8618303001	261,900.00	CP 002-2014-CS/MM	31/03/2019	SGCF
43	CARTA FIANZA	0011-0949-9800087802-59	100,980.00	SUBASTA INVERSA ELECTRONICA N° 001-2018-CS/MM	17/04/2019	SGCF
44	CARTA FIANZA	0011-0586-9800371532-57	275,253.00	CP N° 004-2014-CE/MM.	25/04/2019	SGCF
45	CARTA FIANZA	0011-0910-9800346163-73	25,920.00	POR EL SERVICIO DE ALQUILER DE BICICLETAS EN MIRAFLORES (MIRABICI) DEL CONTRATO N°65	10/05/2019	SGCF
46	CARTA FIANZA	86934-1	42,539.00	CONCURSO PUBLICO N° 002-2018-CS/MM.	17/05/2019	SGCF
47	CARTA FIANZA	E2541-00-2018	152,616.27	LP. N°006-2018-CS/MM	20/05/2019	SGCF
48	CARTA FIANZA	E2540-00-2018	194,868.75	LP. N°006-2018-CS/MM	20/05/2019	SGCF
49	CARTA FIANZA	0011-0949-9800093543-51	66,654.00	SE N° 004-2018-CS/MM	24/05/2019	SGCF
50	CARTA FIANZA	D193-01876128	17,027.40	AS N° 014-2018	28/05/2019	SGCF
51	CARTA FIANZA	010072237-012	3,998.54	CORRESPONDIENTE AL GRIFO CACERES, 20% DEL CANON ANUAL POR LA CONCESION DE TERRENO	30/05/2019	SGCF
52	CARTA FIANZA	010072236-012	7,794.28	CORRESPONDIENTE AL GRIFO ESPINAR, 20% DEL CANON ANUAL POR LA CONCESION DE	30/05/2019	SGCF
53	CARTA FIANZA	9311-0	108,400.00	L CONCURSO PUBLICO N° 005-2017-CS/MM	13/06/2019	SGCF
54	CARTA FIANZA	10565602-001	29,430.00	AS N°029-2017-	30/06/2019	SGCF
	CARTA FIANZA	0011-0708-9800116585-55	900,000.00	CARTA FIANZA POR EL CONTRATO DE CONCESIÓN PARA LA PRESTACION DEL SERVICIO DE	30/06/2019	SGCF
56	CARTA FIANZA	8618303002	1,800.00	CP N°006-2015	31/07/2019	SGCF
57	CARTA FIANZA	D00002921514	72,587.70	CP-SM-1-2018-CS/MM-1	10/08/2019	SGCF
58	CARTA FIANZA	0011-0378-9800267912-78	271,872.00	CP N° 001-2017-CS/MM	15/08/2019	SGCF
59	CARTA FIANZA	D193-01906547	90,000.00	CONCESIÓN DE SERVICIO, EQUIVALENTE A 2 MESES DE RENTA MINIMA MENSUAL SEGÚN	18/08/2019	SGCF
60	CARTA FIANZA	010584453 000	25,044.00	ADJUDICACIÓN SIMPLIFICADA N° 1-2018-CS/MM-1-SERVICIO DE TELEFONIA MOVIL	26/08/2019	SGCF
61	CARTA FIANZA	1727116-03	67,050.75	PRESTACIÓN DE SERVICIOS PUBLICOS EN EL AREA DE CONCESION DEL OVALO	17/10/2019	SGCF
62	CARTA FIANZA	D 193-01866694	1,101,091.04	CP N°004-2014-CE-MM.	01/11/2019	SGCF
63	CARTA FIANZA	4410070351.01	1,013,200.00	CONCURS PUBLICO N°003-2017-CS/MM	15/11/2019	SGCF
64	CARTA FIANZA	008482-04	422,500.00	POR LA EXPLOTACIÓN DEL SERVICIO DE CONCESION DE LA PLAYA DE ESTACIONAMIENTO	15/12/2019	SGCF
65	CARTA FIANZA	008482-06	422,500.00	CONTRATO DE CONCESIÓN PARA EL DISEÑO, FINANCIAMIENTO, CONSTRUCCION, OPERACIÓN Y	15/12/2019	SGCF

MUNICIPALIDAD DE MIRAFLORES
SOFIA EVA RIOS ROSALES
Gerente
V°B°
Gerencia de Administración y Finanzas

SITUACIÓN ACTUAL DE LAS INVERSIONES GESTIONADAS EN EL PERIODO 2015-2018									PA[illegible] CASOS DE LAS INVERSIONES					VERIFICACIÓN Y LOCALIZACIÓN DOCUMENTAL	
ÍTEM	CÓDIGO SNIP	CÓDIGO ÚNICO	NOMBRE DE LA INVERSIÓN (I)	COSTO DE INVERSIÓN ACTUALIZADO (S/)	FASE (II)	SITUACIÓN DE LA INVERSIÓN (III)	DETALLE DE SITUACIÓN DE LA INVERSIÓN	¿ESTÁ ALINEADA AL CIERRE DE BRECHAS? (SI / NO)	DOCUMENTO FÍSICO DEL EXPEDIENTE TÉCNICO O DOCUMENTO EQUIVALENTE ENTREGADO (SI / NO)	DOCUMENTO FÍSICO ENTREGADO DE LAS VALORIZACIONES APROBADOS (SI / NO)	AVANCE FÍSICO DE LA INVERSIÓN (%)	DOCUMENTO FÍSICO ENTREGADO SOBRE EL ESTADO DE LAUDOS O PROCESOS ARBITRALES DE SER EL CASO (SI / NO)	VERIFICACIÓN FÍSICA (SI / NO)	UBICACIÓN FÍSICA
1	251619	2174299	CREACION E IMPLEMENTACION DE LA CASA DEL ADULTO MAYOR EN LA URBANIZACIÓN SANTA CRUZ	12,865,312.40	FUNCIONAMIENTO	POR LIQUIDAR O PENDIENTES DE LIQUIDACIÓN	OBRA TERMINADA EN ARBITRAJE	SI	SI	SI	100	SI	SI	SUBGERENCIA DE OBRAS PÚBLICAS
2	228204	2163311	REAHBILITACION Y MEJORAMIENTO DE LA INFRAESTRUCTURA VIAL DE LA AV. RICARDO	5,176,859.84	FUNCIONAMIENTO	CERRADO	-	SI	SI	SI	100	NO	SI	SUBGERENCIA DE OBRAS PÚBLICAS
3	282659	2192262	MEJORAMIENTO DEL PUENTE VILLENA REY EN EL DISTRITO DE MIRAFLORES	24,330,042.31	FUNCIONAMIENTO	CERRADO	-	SI	SI	SI	100	NO	SI	SUBGERENCIA DE OBRAS PÚBLICAS
4	241575	2166888	REHABILITACION Y MEJORAMIENTO DE LA INFRAESTRUCTURA VIAL DE LAS SUBZONAS 9A Y 9B	4,332,888.34	FUNCIONAMIENTO	CON EXPEDIENTE TÉCNICO EN ELABORACIÓN	PRIMERA ETAPA EJECUTADA, PENDIENTE EJECUCIÓN DE LA	SI	SI	SI	54	NO	SI	SUBGERENCIA DE OBRAS PÚBLICAS
5	281976	2192583	CREACION E IMPLEMENTACIÓN DE ALMACENES SOTERRADOS PARA CASOS DE EMERGENCIA	3,672,152.60	FUNCIONAMIENTO	CERRADO	-	SI	SI	SI	100	NO	SI	SUBGERENCIA DE OBRAS PÚBLICAS
6	250877	2177443	MEJORAMIENTO DEL SERVICIO DE BIBLIOTECAS MUNICIPALES	1,592,901.84	FUNCIONAMIENTO	POR LIQUIDAR O PENDIENTES DE LIQUIDACIÓN	OBRA LIQUIDADA, PENDIENTE DE CIERRE	SI	SI	SI	100	NO	SI	SUBGERENCIA DE OBRAS PÚBLICAS
7	329249	2287427	MEJORAMIENTO DEL SERVICIO DE SEGURIDAD CIUDADANA	21,213,105.07	FORMULACIÓN Y EVALUACIÓN	CON EXPEDIENTE TÉCNICO EN ELABORACIÓN	OBRA LIQUIDADA, PENDIENTE EJECUCIÓN DE ACTAS	SI	SI	SI	19	NO	SI	SUBGERENCIA DE OBRAS PÚBLICAS
8	36569	2313409	REHABILITACIÓN, MEJORAMIENTO DE LA CALLE JOSÉ GÁLVEZ CUADRAS 1 A LA 12	2,837,266.70	FUNCIONAMIENTO	CERRADO		SI	SI	SI	100	NO	SI	SUBGERENCIA DE OBRAS PÚBLICAS
9	157312	2309352	MEJORAMIENTO DE LA ILUMINACION Y MOBILIARIO URBANO DE LAS SUBZONAS 1A, 1B Y 2C	2,407,311.27	FUNCIONAMIENTO	POR LIQUIDAR O PENDIENTES DE LIQUIDACIÓN	OBRA LIQUIDADA, PENDIENTE PAGO POR CONCEPTO DE	SI	SI	SI	100	NO	SI	SUBGERENCIA DE OBRAS PÚBLICAS
10	383132	2344606	MEJORAMIENTO DE LA CALLE PORTA CUADRA 01	810,924.14	FUNCIONAMIENTO	CERRADO	-	SI	SI	SI	100	NO	SI	SUBGERENCIA DE OBRAS PÚBLICAS
11	74998	2060880	REHABILITACIÓN Y MEJORAMIENTO DELA INFRAESTRUCTURA VIAL DE LA AV. DIEZ CANSECO	1,909,554.11	FUNCIONAMIENTO	CON EXPEDIENTE TÉCNICO EN ELABORACIÓN	PRIMERA Y SEGUNDA ETAPA LIQUIDADA, PENDIENTE EJECUCIÓN	SI	SI	SI	100	NO	SI	SUBGERENCIA DE OBRAS PÚBLICAS
12	384931	2354705	MEJORAMIENTO E IMPLEMENTACION DE ÁREAS DE JUEGOS INFANTILES EN LOS PARQUES NACIONES	1,531,254.31	FUNCIONAMIENTO	POR LIQUIDAR O PENDIENTES DE LIQUIDACIÓN	OBRA LIQUIDADA, PENDIENTE PAGO POR CONCEPTO DE	SI	SI	SI	95	NO	SI	SUBGERENCIA DE OBRAS PÚBLICAS
13	257586	2177432	REHABILITACIÓN DE LA INFRAESTRUCTURA VIAL DE LAS CALLES PERTENECIENTES A LA ZONA 7	5,446,359.50	FUNCIONAMIENTO	CON EXPEDIENTE TÉCNICO EN ELABORACIÓN	PRIMERA ETAPA LIQUIDADA, PENDIENTE EJECUCIÓN DE LA	SI	SI	SI	100	NO	SI	SUBGERENCIA DE OBRAS PÚBLICAS
14	378758	2330942	CREACIÓN DEL PUENTE DE LA AMISTAD EN LA BAJADA SAN MARTIN ENTRE LOS DISTRITOS DE	9,505,860.28	EJECUCIÓN	EN EJECUCIÓN FÍSICA	PARA ENTREGA DE TERRENO	SI	SI	SI	73	NO	SI	SUBGERENCIA DE OBRAS PÚBLICAS
15	2346696	2346696	MEJORAMIENTO DE LOS PARQUES FERNANDO LÓPEZ DE CASTILLA, GARCÍA CALDERÓN Y CARLOS	1,411,313.31	EJECUCIÓN	CON EXPEDIENTE TÉCNICO O DOCUMENTO EQUIVALENTE	-	SI	SI	NO	6	NO	SI	SUBGERENCIA DE OBRAS PÚBLICAS
16	386312	2377194	MEJORAMIENTO BÁSICO DE LOS PARQUES BADEN POWEL, MIRANDA, SOLARI, MATTO DE TURNER,	2,061,309.16	EJECUCIÓN	EN EJECUCIÓN FÍSICA	-	SI	SI	NO	0	NO	SI	SUBGERENCIA DE OBRAS PÚBLICAS
17	2346540	2346540	MEJORAMIENTO E LA INFRAESTRUCTURA VIAL DE LA ZONA 11, DISTRITO DE MIRAFLROES	2,644,497.58	EJECUCIÓN	CON EXPEDIENTE TÉCNICO O DOCUMENTO EQUIVALENTE	-	SI	SI	NO	0	NO	SI	SUBGERENCIA DE OBRAS PÚBLICAS
18	2408241	2408241	MEJORAMIENTO DE ESPACIOS PÚBLICOS DE LA AV. OSCAR BENAVIDES DESDE LA CUADRA 1 A LA 5 CON	3,250,400.15	EJECUCIÓN	EN EJECUCIÓN FÍSICA	A LA ESPERA DE LA REMISIÓN DEL CONTRATO DE OBRA	SI	SI	NO	0	NO	SI	SUBGERENCIA DE OBRAS PÚBLICAS

MUNICIPALIDAD DE MIRAFLORES
Ing. PEDRO DANTE ABRILL RONCAL
Gerente (e)
V°B°
Gerencia de Obras y Servicios Públicos

RESPONSABLE(S) DEL EQUIPO JURÍDICO U OFICINA DE DEFENSA JURÍDICA DE LA ENTIDAD				
ÍTEM	APELLIDOS Y NOMBRES	DNI	CARGO	OFICINA
1	ESPINOZA GONZALEZ MARIELA	09339462	PROCURADORA	PROCURADURIA
2	LEVANO VALVERDE CESAR MANUEL	43851051	ABOGADO DEL AREA LABORAL	PROCURADURIA
3	CAPCHA NUÑEZ JANETT MIRIAM	10251185	ABOGADO DEL AREA LABORAL	PROCURADURIA
4	SAIRA TERESA OBLITAS VILLANL	46777531	ASISTENTE LEGAL	PROCURADURIA
5	LUISA ROXANA GARRIDO CASTRO	45784419	ASISTENTE LEGAL	PROCURADURIA
6	ASTUDILLO MAGUIÑA KARLA MARGOT	40918838	ABOGADA	PROCURADURÍA
7	MAUROLAGOITIA MAGALLANES YOSELIN	70066631	ASISTENTE	PROCURADURÍA
8	VELIZ OLIVARES KARINA MILAGROS	41068022	ABOGADA	PROCURADURÍA
9	ESPINOZA MEJIA JANET ROSARIO	44053352	ABOGADA	PROCURADURÍA
10	DE LA CRUZ COSTA RAQUEL FRANCISCA	09873759	ABOGADA DEL AREA LABORAL	PROCURADURIA
11	GARCIA BALBIN, MARLENE SILVIA	07963320	ABOGADA	PROCURADURÍA
12	YABAR LÓPEZ YENNY ROXANA	07542933	ABOGADA	PROCURADURÍA
13	AGUILA DÍAZ MARTHA BEBATRIZ	10475063	SECRETARIA	PROCURADURÍA
14	LLISSON GALINDO ESTRELLA	47822865	ASISTENTE LEGAL	PROCURADURÍA
15	HERRERA BALDEÓN CARLOS JESÚS	75081049	ASISTENTE ADMINISTRATIVO	PROCURADURÍA

MARIELA GONZALEZ ESPINOZA
Procuradora Pública
V°B°

ITEM	N° EXPEDIENTE	ÓRGANO JURISDICCIONAL Y/O FISCAL U OTROS	DEMANDANTE, DENUNCIANTE O AGRAVIADO: TIPO	DEMANDANTE: DATOS DE LA PERSONA JURÍDICA O NATURAL	DEMANDADO, IMPUTADO, 3RO. CIVILMENTE RESPONSABLE: TIPO	DEMANDADO: DATOS DE LA PERSONA JURÍDICA O NATURAL	MATERIA	DEMANDA/PRETENSIÓN, DELITOS IMPUTADOS	UBICACIÓN DEL EXPEDIENTE	DISTRITO JUDICIAL O INSTANCIA INTERNACIONAL	FECHA DE PRESENTACIÓN DE DEMANDA / DENUNCIA (DD/MM/AAAA)	IMPULSO PROCESAL	PETITORIO/REPARACIÓN CIVIL: MONTO SOLICITADO	PETITORIO/REPARACIÓN CIVIL: MONTO A EJECUTAR/ORDENADO POR SENTENCIA FIRME	PETITORIO/REPARACIÓN CIVIL: MONTO PAGADO	PETITORIO/REPARACIÓN CIVIL: MONTO PENDIENTE DE PAGO	PROVIENE DE ACCIÓN DE CONTROL O ACCIÓN ADMINISTRATIVA
								RESPONSABLE(S) DEL EQUIPO JURÍDICO U OFICINA DE DEFENSA JURÍDICA DE LA ENTIDAD									
1	[illegible]	JUZGADO	DEMANDANTE	JULIO CESAR HUARAYA CONDORI	DEMANDADO	MUNICIPALIDAD DISTRITAL DE MIRAFLORES	LABORAL	PAGO DE BENEFICIOS SINDICALES	JUZGADO ESPECIALIZADO DE TRABAJO	LIM - LIMA	[illegible]	[illegible] - PROGRAMACION DE AUDIENCIA DE CONCILIACION PARA …	[illegible]				NO
2	[illegible]	JUZGADO	DEMANDANTE	MARIA TERESA HUMANI FLORES	DEMANDADO	MUNICIPALIDAD DISTRITAL DE MIRAFLORES	LABORAL	HOMOLOGACION Y BENEFICIOS SINDICALES	JUZGADO ESPECIALIZADO DE TRABAJO	LIM - LIMA	[illegible]	[illegible] - SENTENCIA QUE DECLARA INFUNDADA LA DEMANDA - JUZGADO	S/ 508,195.12				NO
3	[illegible]	JUZGADO	DEMANDANTE	ORLANDO LOPEZ HUAMANI	DEMANDADO	MUNICIPALIDAD DISTRITAL DE MIRAFLORES	LABORAL	PAGO DE BENEFICIOS SINDICALES	JUZGADO ESPECIALIZADO DE TRABAJO	LIM - LIMA	[illegible]	[illegible] - OFICIO SOLICITANDO COPIAS - JUZGADO	S/ 421,334.38				NO
4	[illegible]	JUZGADO	DEMANDANTE	OCTAVIO FELIX FLORES VALDEZ	DEMANDADO	MUNICIPALIDAD DISTRITAL DE MIRAFLORES	LABORAL	PAGO DE BENEFICIOS SOCIALES Y SINDICALES	JUZGADO ESPECIALIZADO DE TRABAJO	LIM - LIMA	[illegible]	[illegible] - SE NOTIFIQUE SENTENCIA - PROCURADURIA	[illegible]				NO
5	[illegible]	JUZGADO	DEMANDANTE	HECTOR CALDERON TOLEDO	DEMANDADO	MUNICIPALIDAD DISTRITAL DE MIRAFLORES	LABORAL	PAGO DE BENEFICIOS SOCIALES Y SINDICALES	CORTE SUPERIOR	LIM - LIMA	[illegible]	[illegible] - ELEVAR EL RECURSO DE CASACION A LA CORTE SUPREMA …	[illegible]				NO
6	[illegible]	JUZGADO	DEMANDANTE	DOMINICA CONSTANTINA CUYUTUPAC CACERES	DEMANDADO	MUNICIPALIDAD DISTRITAL DE MIRAFLORES	LABORAL	HOMOLOGACION Y SINDICALES	JUZGADO ESPECIALIZADO DE TRABAJO	LIM - LIMA	[illegible]	[illegible] - CONTESTA DEMANDA - PROCURADURIA	S/ 437,252.25				NO
7	[illegible]	JUZGADO	DEMANDANTE	JUAN CARLOS OJEDA MARIN	DEMANDADO	MUNICIPALIDAD DISTRITAL DE MIRAFLORES	LABORAL	DESNATURALIZACION DE CONTRATOS, BENEFICIOS SOCIALES Y BENEFICIOS SINDICALES	JUZGADO ESPECIALIZADO DE TRABAJO	LIM - LIMA	[illegible]	[illegible] - PROGRAMAN AUDIENCIA DE JUZGAMIENTO …	[illegible]				NO
8	[illegible]	JUZGADO	DEMANDANTE	OLGA MAMANI CALDERON	DEMANDADO	MUNICIPALIDAD DISTRITAL DE MIRAFLORES	LABORAL	DESNATURALIZACION DE CONTRATOS, BENEFICIOS SOCIALES Y SINDICALES	JUZGADO ESPECIALIZADO DE TRABAJO	LIM - LIMA	[illegible]	[illegible] - OFICIO SOLICITANDO COPIAS DEL ARCHIVO CENTRAL DE …	[illegible]				NO
9	[illegible]	JUZGADO	DEMANDANTE	ROGELIO TICONA AQUINO	DEMANDADO	MUNICIPALIDAD DISTRITAL DE MIRAFLORES	LABORAL	DESNATURALIZACION DE CONTRATOS, BENEFICIOS SOCIALES Y SINDICALES	JUZGADO ESPECIALIZADO DE TRABAJO	LIM - LIMA	[illegible]	[illegible] - REPROGRAMACION DE SENTENCIA PARA EL 17.12.18 - SALA	[illegible]				NO
10	[illegible]	JUZGADO	DEMANDANTE	JUAN MANUEL PALOMINO ZANABRIA	DEMANDADO	MUNICIPALIDAD DISTRITAL DE MIRAFLORES	LABORAL	DESNATURALIZACION DE CONTRATOS, BENEFICIOS SOCIALES Y SINDICALES	JUZGADO ESPECIALIZADO DE TRABAJO	LIM - LIMA	[illegible]	[illegible] - SE REPORTO LA EJECUCION A LA GERENCIA DE …	[illegible]				NO
11	[illegible]	JUZGADO	DEMANDANTE	REMIGIO FLORES LOPEZ	DEMANDADO	MUNICIPALIDAD DISTRITAL DE MIRAFLORES	LABORAL	PAGO DE BENEFICIOS SOCIALES Y SINDICALES	CORTE SUPERIOR	LIM - LIMA	[illegible]	[illegible] - ACEPTARON LA ABSTENCION POR EL REFERIDO …	[illegible]				NO
12	[illegible]	JUZGADO	DEMANDANTE	GENARO ANDERZON YUPANQUI BALDEON	DEMANDADO	MUNICIPALIDAD DISTRITAL DE MIRAFLORES	LABORAL	DESNATURALIZACION DE CONTRATOS, PAGO DE BENEFICIOS SOCIALES Y SINDICALES	CORTE SUPERIOR	LIM - LIMA	[illegible]	[illegible] - Solicitar audiencia de vista … - Sala	[illegible]				NO
13	[illegible]	JUZGADO	DEMANDANTE	REYNALDO TIBURCIO MARCILLA QUISPE	DEMANDADO	MUNICIPALIDAD DISTRITAL DE MIRAFLORES	LABORAL	DESNATURALIZACION DE CONTRATOS, PAGO DE BENEFICIOS SOCIALES Y SINDICALES	JUZGADO ESPECIALIZADO DE TRABAJO	LIM - LIMA	[illegible]	[illegible] - SE DISPONE PROGRAMAR LA CONTINUACION DE …	S/ 575,447.28				NO
14	[illegible]	JUZGADO	DEMANDANTE	MARLON CESAR CABRERA PACIFICO	DEMANDADO	MUNICIPALIDAD DISTRITAL DE MIRAFLORES	LABORAL	DESNATURALIZACION DE CONTRATOS, PAGO DE BENEFICIOS SOCIALES Y SINDICALES	JUZGADO ESPECIALIZADO DE TRABAJO	LIM - LIMA	[illegible]	[illegible] - IMPROCEDENTE EL RECURSO DE CASACION DEL …	S/ 533,932.22				NO
15	[illegible]	JUZGADO	DEMANDANTE	BURGA MARCHENA, LUIS ALFREDO	DEMANDADO	MUNICIPALIDAD DISTRITAL DE MIRAFLORES	LABORAL	DESNATURALIZACION DE CONTRATOS, REPOSICION, PAGO DE BENEFICIOS SOCIALES, SINDICALES	JUZGADO ESPECIALIZADO DE TRABAJO	LIM - LIMA	[illegible]	[illegible] - NO ASISTIO LA PARTE DEMANDANTE A LA AUDIENCIA DE …	[illegible]				NO
16	[illegible]	JUZGADO	DEMANDANTE	TORRES ANTAURCO TONY ALCIDES	DEMANDADO	MUNICIPALIDAD DISTRITAL DE MIRAFLORES	LABORAL	PAGO DE BENEFICIOS SOCIALES, SINDICALES, INCORPORACION DE PLANILLAS Y DESNATURALIZACION DE CONTRATOS	JUZGADO ESPECIALIZADO DE TRABAJO	LIM - LIMA	[illegible]	[illegible] - ESCRITO DE ABSOLUCION DE LA RES. …	[illegible]				NO
17	[illegible]	JUZGADO	DEMANDANTE	ACOSTA MONTES FERNANDO MARTIN	DEMANDADO	MUNICIPALIDAD DISTRITAL DE MIRAFLORES	LABORAL	DESNATURALIZACION DE CONTRATOS, BENEFICIOS SOCIALES SOCIALES Y SINDICALES , PAGO DE BENEFICIOS SOCIALES, SINDICALES	JUZGADO ESPECIALIZADO DE TRABAJO	LIM - LIMA	[illegible]	[illegible] - CONCEDASE CON EFECTO SUSPENSIVO LA APELACION QUE SE …	[illegible]				NO
18	[illegible]	JUZGADO	DEMANDANTE	MORA PARIONA JOSE ALCIDES	DEMANDADO	MUNICIPALIDAD DISTRITAL DE MIRAFLORES	LABORAL	DESNATURALIZACION DE CONTRATOS, BENEFICIOS SOCIALES SOCIALES Y SINDICALES , PAGO DE BENEFICIOS SOCIALES, SINDICALES	JUZGADO ESPECIALIZADO DE TRABAJO	LIM - LIMA	[illegible]	[illegible] - CONCEDER EL RECURSO DE APELACION POR LA PARTE …	[illegible]				NO
19	[illegible]	JUZGADO	DEMANDANTE	JAIME MIGUEL ROMAN PARRA	DEMANDADO	MUNICIPALIDAD DISTRITAL DE MIRAFLORES	LABORAL	DESNATURALIZACION DE CONTRATOS, BENEFICIOS SOCIALES SOCIALES Y SINDICALES , PAGO DE BENEFICIOS SOCIALES, SINDICALES	JUZGADO ESPECIALIZADO DE TRABAJO	LIM - LIMA	[illegible]	[illegible] - SENTENCIA DE VISTA REFORMANDOLA INFUNDADA LA …	[illegible]				NO
20	[illegible]	JUZGADO	DEMANDANTE	LUZMILA SONIA LUQUE MOLLEAPAZA	DEMANDADO	MUNICIPALIDAD DISTRITAL DE MIRAFLORES	LABORAL	DESNATURALIZACION DE CONTRATOS, BENEFICIOS SOCIALES Y BENEFICIOS SINDICALES	JUZGADO ESPECIALIZADO DE TRABAJO	LIM - LIMA	[illegible]	[illegible] - SE REITERA NOTIFICACION DE SENTENCIA POR …	S/ 427,886.79				NO
21	[illegible]	JUZGADO	DEMANDANTE	MIGUEL CALDERON QUIZE	DEMANDADO	MUNICIPALIDAD DISTRITAL DE MIRAFLORES	LABORAL	DESNATURALIZACION DE CONTRATOS, BENEFICIOS SINDICALES, HOMOLOGACION	JUZGADO ESPECIALIZADO DE TRABAJO	LIM - LIMA	[illegible]	[illegible] - REQUERIMIENTO AL DEMANDANTE COPIAS DE LA …	[illegible]				NO
22	[illegible]	JUZGADO	DEMANDANTE	EDWIN IQUISE MAMANI	DEMANDADO	MUNICIPALIDAD DISTRITAL DE MIRAFLORES	LABORAL	DESNATURALIZACION DE CONTRATOS, BENEFICIOS SOCIALES, HOMOLOGACION Y SINDICALES	JUZGADO ESPECIALIZADO DE TRABAJO	LIM - LIMA	[illegible]	[illegible] - CONCEDER APELACION CON EFECTO SUSPENSIVO …	[illegible]				NO
23	[illegible]	JUZGADO	DEMANDANTE	VICTOR YAURI YAURI	DEMANDADO	MUNICIPALIDAD DISTRITAL DE MIRAFLORES	LABORAL	DESNATURALIZACION DE CONTRATO, BENEFICIOS SOCIALES Y BENEFICIOS SINDICALES	CORTE SUPERIOR	LIM - LIMA	[illegible]	[illegible] - SEÑALARON VISTA DE LA CAUSA …	[illegible]				NO
24	[illegible]	JUZGADO	DEMANDANTE	MARTA LUQUE MOLLEAPAZA	DEMANDADO	MUNICIPALIDAD DISTRITAL DE MIRAFLORES	LABORAL	PAGO DE BENEFICIOS SOCIALES, PAGO DE BENEFICIOS SINDICALES	JUZGADO ESPECIALIZADO DE TRABAJO	LIM - LIMA	[illegible]	[illegible] - AUDIENCIA DE JUZGAMIENTO PARA EL …	[illegible]				NO
25	[illegible]	JUZGADO	DEMANDANTE	JAVIER ADRIAN RUIZ MARIAN	DEMANDADO	MUNICIPALIDAD DISTRITAL DE MIRAFLORES	LABORAL	DESNATURALIZACION DE CONTRATOS PAGO DE BENEFICIOS SINDICALES	JUZGADO ESPECIALIZADO DE TRABAJO	LIM - LIMA	[illegible]	[illegible] - AUDIENCIA DE JUZGAMIENTO PARA EL …	[illegible]				NO
26	[illegible]	JUZGADO	DEMANDANTE	JESUS ENRIQUE ZEVALLOS TELLO	DEMANDADO	MUNICIPALIDAD DISTRITAL DE MIRAFLORES	LABORAL	DESNATURALIZACION DE CONTRATO	JUZGADO ESPECIALIZADO DE TRABAJO	LIM - LIMA	[illegible]	[illegible] - CANCELACION DE LA MEDIDA CAUTELAR	[illegible]				NO
27	[illegible]	JUZGADO	DEMANDANTE	GREGORIO DANIEL LEON LEON	DEMANDADO	MUNICIPALIDAD DISTRITAL DE MIRAFLORES	LABORAL	PAGO DE BENEFICIOS SOCIALES Y OTROS	JUZGADO ESPECIALIZADO DE TRABAJO	LIM - LIMA	[illegible]	[illegible] - APELACION DE SENTENCIA JUZGADO	[illegible]				NO
28	[illegible]	JUZGADO	DEMANDANTE	PEDRO PABLO VELASQUEZ TALLA	DEMANDADO	MUNICIPALIDAD DISTRITAL DE MIRAFLORES	LABORAL	INDEMNIZACION POR DAÑOS Y PERJUICIOS	JUZGADO ESPECIALIZADO DE TRABAJO	LIM - LIMA	[illegible]	[illegible] - NO HUBO AUDIENCIA DE JUZGAMIENTO EL …	[illegible]				NO
29	[illegible]	JUZGADO	DEMANDANTE	JAVIER ADRIAN RUIZ MARIAN	DEMANDADO	MUNICIPALIDAD DISTRITAL DE MIRAFLORES	LABORAL	INDEMNIZACION POR DAÑOS Y PERJUICIOS	JUZGADO ESPECIALIZADO DE TRABAJO	LIM - LIMA	[illegible]	[illegible] - AUDIENCIA DE JUZGAMIENTO PARA …	[illegible]				NO
30	[illegible]	JUZGADO	DEMANDANTE	IGLESIAS VILCA SAMUEL	DEMANDADO	MUNICIPALIDAD DISTRITAL DE MIRAFLORES	LABORAL	PAGO DE BENEFICIOS SINDICALES Y OTROS	JUZGADO ESPECIALIZADO DE TRABAJO	LIM - LIMA	[illegible]	[illegible] - AUDIENCIA DE JUZGAMIENTO PARA EL …	[illegible]				NO
31	[illegible]	JUZGADO	DEMANDANTE	EDWIN LUCHO CARRILLO TENORIO	DEMANDADO	MUNICIPALIDAD DISTRITAL DE MIRAFLORES	LABORAL	PAGO DE BENEFICIOS SOCIALES, SINDICALES Y OTROS	JUZGADO ESPECIALIZADO DE TRABAJO	LIM - LIMA	[illegible]	[illegible] - AUDIENCIA DE JUZGAMIENTO PARA EL …	[illegible]				NO
32	[illegible]	JUZGADO	DEMANDANTE	JULIO CESAR HUARAYA CONDORI	DEMANDADO	MUNICIPALIDAD DISTRITAL DE MIRAFLORES	LABORAL	PAGO DE BENEFICIOS SINDICALES	JUZGADO ESPECIALIZADO DE TRABAJO	LIM - LIMA	[illegible]	[illegible] - PROGRAMACION DE AUDIENCIA DE CONCILIACION PARA …	[illegible]				NO
33	[illegible]	JUZGADO	DEMANDANTE	CARLOS ALBERTO RAMI TICONA	DEMANDADO	MUNICIPALIDAD DISTRITAL DE MIRAFLORES	LABORAL	PAGO DE BENEFICIOS SOCIALES, SINDICALES Y OTROS	JUZGADO ESPECIALIZADO DE TRABAJO	LIM - LIMA	[illegible]	[illegible] - PROGRAMACION DE AUDIENCIA DE CONCILIACION PARA …	[illegible]				NO
34	[illegible]	JUZGADO	DEMANDANTE	JOSE ALEXANDER SIERRA CAMPOS	DEMANDADO	MUNICIPALIDAD DISTRITAL DE MIRAFLORES	LABORAL	PAGO DE BENEFICIOS SOCIALES, SINDICALES Y OTROS	JUZGADO ESPECIALIZADO DE TRABAJO	LIM - LIMA	[illegible]	[illegible] - PROGRAMACION DE AUDIENCIA DE CONCILIACION PARA …	[illegible]				NO
35	[illegible]	JUZGADO	DEMANDANTE	SEBASTIAN QUISPE TICONA	DEMANDADO	MUNICIPALIDAD DISTRITAL DE MIRAFLORES	LABORAL	PAGO DE BENEFICIOS SOCIALES, SINDICALES Y OTROS	JUZGADO ESPECIALIZADO DE TRABAJO	LIM - LIMA	[illegible]	[illegible] - SE SUSPENDE EN UN PLAZO DE 10 DIAS ADECUAR LA …	[illegible]				NO
36	14764-2013	JUZGADO	DEMANDANTE	MIGUEL LUIS YEPEZ SANCHEZ	DEMANDADO	MUNICIPALIDAD DE MIRAFLORES	CIVIL	INDEMNIZACION	JUZGADO CIVIL	LIM - LIMA	03/09/2013	25/04/2018 - JUZGADO	S/ 565,338.00				NO
37	42196-2007	JUZGADO	DEMANDANTE	CARMEN HOLLY VASQUEZ CAMPAÑA	DEMANDADO	MUNICIPALIDAD DE MIRAFLORES	CIVIL	INDEMNIZACION	JUZGADO CIVIL	LIM - LIMA	11/01/2018	19/07/2018 - PPM	[illegible]				NO
38	52934-2004	JUZGADO	DEMANDANTE	JOSE TOMAS RENA LOZANO Y MARIA DEL CARMEN RINCON CASA	DEMANDADO	MUNICIPALIDAD DE MIRAFLORES	CIVIL	INDEMNIZACION	JUZGADO CIVIL	LIM - LIMA	04/10/2004	29/08/2018 - JUZGADO	$ 1,000,000.00 DOLARES				NO
39	3613-2003	JUZGADO	DEMANDANTE	ANA CRISTINA GARCIA VELASCO	DEMANDADO	MUNICIPALIDAD DE MIRAFLORES	CIVIL	INDEMNIZACION	JUZGADO CIVIL	LIM - LIMA	10/03/2003	21/11/2018 - JUZGADO	$ 1,000,000.00 DOLARES				NO
40	8704-2002	JUZGADO	DEMANDANTE	ANDRES AGUIRRE SANCHEZ	DEMANDADO	MUNICIPALIDAD DE MIRAFLORES	CIVIL	INDEMNIZACION	JUZGADO CIVIL	LIM - LIMA	03/05/2002	03/11/2018 - PPM	$ 1,251,341.53 DOLARES MÁS S/ [illegible] SOLES	S/ 168,068.00	S/ 158,068.00	S/ 0.00	NO
41	836-2013	JUZGADO	DEMANDANTE	CONSORCIO TRES PICOS	DEMANDADO	MUNICIPALIDAD DE MIRAFLORES	CIVIL	EJECUCION DE LAUDOS ARBITRALES	JUZGADO CIVIL	LIM - LIMA	03/04/2013	20/11/2018 - JUZGADO	S/ 446,230.73	S/ 154,216.13	S/ 154,216.13	S/ 0.00	NO
42	2108-2013	JUZGADO	DEMANDANTE	CONSORCIO MANUEL BONILLA	DEMANDADO	MUNICIPALIDAD DE MIRAFLORES	CIVIL	EJECUCION DE LAUDOS ARBITRALES	JUZGADO CIVIL	LIM - LIMA	01/04/2013	06/07/2018 - JUZGADO	S/ 796,817.46	S/ 419,897.92	S/ 402,208.82	S/ 17,349.26	NO
43	13585-2015	JUZGADO	DEMANDANTE	CALIFORNIA GAMING SAC	DEMANDADO	MUNICIPALIDAD DE MIRAFLORES	CIVIL	INDEMNIZACION	JUZGADO CIVIL	LIM - LIMA	13/07/2016	05/04/2018 - JUZGADO	$ 10,000,000.00 DOLARES	S/ 753,816.96	S/ 753,816.96	S/ 0.00	NO
44	24049-2006	JUZGADO	DEMANDANTE	JORGE CONSTANTINO MARCILLA NAVARRETE	DEMANDADO	MUNICIPALIDAD DE MIRAFLORES	CIVIL	EJECUCION DE RESOLUCIONES JUDICIALES	JUZGADO CIVIL	LIM - LIMA	06/07/2006	22/10/2018 - JUZGADO	S/ 6,363,409.51	S/ 6,363,409.51	S/ 6,363,409.51	S/ 0.00	NO
45	33816-1998	JUZGADO	DEMANDANTE	ELENA CONDOR CHIPE	DEMANDADO	MUNICIPALIDAD DE MIRAFLORES	CIVIL	INDEMNIZACION	JUZGADO CIVIL	LIM - LIMA	30/09/1998	26/09/2018 - PPM	$ 519,000.00 DOLARES	$ 519,000.00 DOLARES			NO
46	7797-2018	JUZGADO	DEMANDANTE	PEREGRINA YSABELLA IGLESIAS MIRANDA	DEMANDADO	MUNICIPALIDAD DE MIRAFLORES	CIVIL	INDEMNIZACION	JUZGADO CIVIL	LIM - LIMA	02/07/2018	14/08/2018 - PPM	S/ 8,000,000.00				NO
47	25507-2011	JUZGADO	DEMANDANTE	ADA BURGER OLIVEROS DE MATERS Y FREDY ENRIQUE BURGER OLIVEROS	DEMANDADO	MUNICIPALIDAD DE MIRAFLORES	CIVIL	INDEMNIZACION	JUZGADO CIVIL	LIM - LIMA	05/03/2012	03/12/2018 - PPM	S/ 150,000.00				NO
48	6504-2009	JUZGADO	DEMANDANTE	ALEJANDRO PINGLO MACHAGUAY Y GRACIELA ALICIA MEZA CUADRA VELASQUEZ DE PINGLO	DEMANDADO	MUNICIPALIDAD DE MIRAFLORES	CIVIL	INDEMNIZACION	JUZGADO CIVIL	LIM - LIMA	03/04/2009	27/12/2017 - JUZGADO	$ 314,331 DOLARES				NO
49	77000-2004	JUZGADO	DEMANDANTE	MUNICIPALIDAD DISTRITAL DE MIRAFLORES	DEMANDADO	HAF SERVICIOS INMOBILIARIOS S.A.	CIVIL	INDEMNIZACION	JUZGADO CIVIL	LIM - LIMA	13/11/2004	16/08/2018 - PPM	$ 1,120,216.90 DOLARES				NO
50	1989-2012	JUZGADO	DEMANDANTE	MUNICIPALIDAD DISTRITAL DE MIRAFLORES	DEMANDADO	MAPFRE PERU COMPAÑÍA DE SEGUROS Y REASEGUROS	CIVIL	INDEMNIZACION	JUZGADO CIVIL	LIM - LIMA	30/01/2012	26/11/2018 - PPM	[illegible]				NO
51	2717-2015	JUZGADO	DEMANDANTE	MUNICIPALIDAD DISTRITAL DE MIRAFLORES	DEMANDADO	MUNICIPALIDAD DE LIMA	CIVIL	OBLIGACION DE DAR SUMA DE DINERO	JUZGADO CIVIL	LIM - LIMA	24/02/2015	11/09/2018 - JUZGADO	[illegible]				NO
52	5053-2018	JUZGADO	DEMANDANTE	ZONA REGISTRAL N IX SEDE LIMA - SUNARP	DEMANDADO	MUNICIPALIDAD DISTRITAL DE MIRAFLORES	CIVIL	INDEMNIZACION	JUZGADO CIVIL	LIM - LIMA	26/10/2018	11/12/2018 - PPM	[illegible]				NO
53	1134-2016	CENTRO DE ARBITRAJE	DEMANDANTE	CONSORCIO CORESA	DEMANDADO	MUNICIPALIDAD DISTRITAL DE MIRAFLORES	CIVIL	ARBITRAJE	SEDE ARBITRAL	LIM - LIMA	01/06/2016	19/12/2018 - ARBITRO	[illegible]				NO
54	8344-2012	JUZGADO	DEMANDANTE	Estudio Proyectos y Planificación S.A. (EPYPSA)	DEMANDADO	Municipalidad Distrital de Miraflores	CONTENCIOSO ADMINISTRATIVO	Nulidad de Resolución Administrativa	CORTE SUPERIOR	LIM - LIMA	12/12/2012	dispuso la remisión de los autos …	… perjuicios: S/ 10,770,222.67				Acción Administrativa
55	02068-2009	JUZGADO	DEMANDANTE	JOE LUIS LOPEZ (Marcburt Investments Corporation)	DEMANDADO	Municipalidad Distrital de Miraflores	CONTENCIOSO ADMINISTRATIVO	Nulidad de Resolución Administrativa	CORTE SUPERIOR	LIM - LIMA	13/03/2009	24 Se resuelve corregir la Res…	S/ 414,009.56 más intereses			… conforme al Memorando N° …	Acción Administrativa

MUNICIPALIDAD DE MIRAFLORES - Procuraduría Pública Municipal
MARIELA GONZALEZ ESPINOZA
Procuradora Pública
V°B°

ESTRUCTURA ORGÁNICA DE LA MUNICIPALIDAD DISTRITAL DE MIRAFLORES

ORD. Nº 504/MM

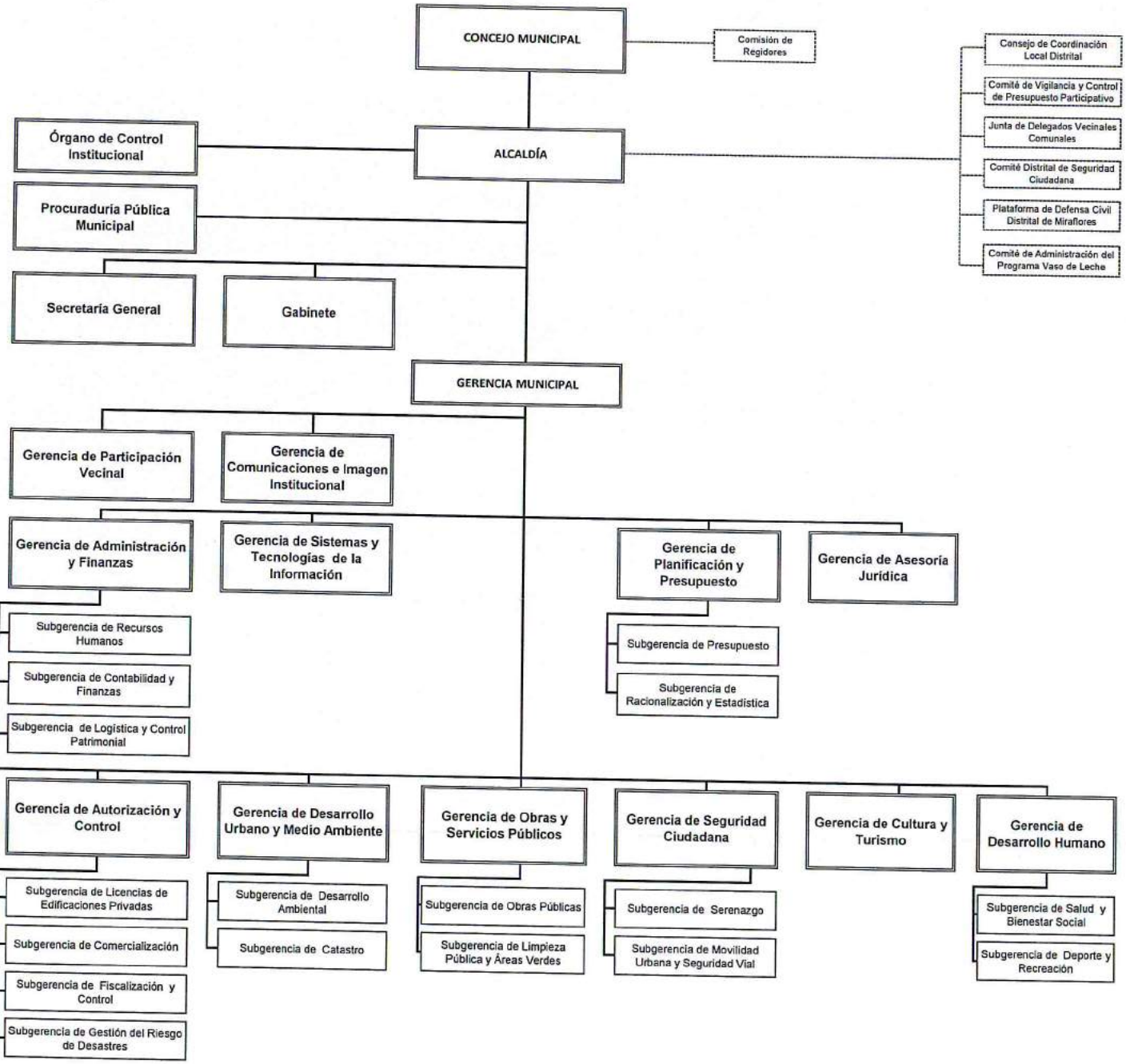

MUNICIPALIDAD DE MIRAFLORES
MIGUEL ANGEL TUESTA CASTILLO
Gerente
V°B°
Gerencia de Planificación y Presupuesto

A) CARTERA DE INVERSIONES A TRANSFERIR
ESTADO ACTUAL DE LOS PROYECTOS EN CURSO

N°	CODIGO UNICO	DENOMINACION	MONTO APROBADO EN EL EXPEDIENTE TECNICO	ESTADO ACTUAL
1	2377194	MEJORAMIENTO BASICO DE PARQUES VILLAVICENCIO, VILLALOBOS, BADEN POWEL, SOLARI, MIRANDA Y CLORINDA MATTO DE TURNER	S/. 2,061,309.16	EN LOGISTICA PARA PROCESO DE LICITACION
2	2346696	MEJORAMIENTO DE LOS PARQUES FERNANDO LOPEZ DE CASTILLA, GARCÍA CALDERÓN Y CARLOS ALZAMORA	S/. 1,369,743.56	EN LOGISTICA PARA PROCESO DE LICITACION
3	2346540	MEJORAMIENTO DE LA INFRAESTRUCTURA VIAL DE LA ZONA VECINAL 11-PRIMERA ETAPA	S/. 2,644,497.58	EN LOGISTICA PARA PROCESO DE LICITACION
4	2339942	CREACION DEL PUENTE DE LA AMISTAD EN LA BAJADA SAN MARTIN ENTRE LOS DISTRITOS DE MIRAFLORES Y SAN ISIDRO	S/. 8,683,640.76	EN PROCESO DE LICITACION
5	2408241	MEJORAMIENTO DE ESPACIOS PUBLICOS DE LA AV. OSCAR BENAVIDES DESDE LA CUADRA 1 A LA 5 CON PORLONGACION BAJADA BALTA CUADRA 1	S/. 3,250,400.15	EN PROCESO DE LICITACION

MUNICIPALIDAD DE MIRAFLORES
SOFIA EVA RIOS ROSALES
Gerente
V°B°
Gerencia de Administración y Finanzas

MUNICIPALIDAD DISTRITAL DE MIRAFLORES
SUBGERENCIA DE CONTABILIDAD Y FINANZAS
CONTABILIDAD

b) OBLIGACIONES DE CUENTAS POR PAGAR PENDIENTES (INFORME RESPONSABLE DE CONTABILIDAD AL MES DE OCTUBRE DEL 2018)

OBLIGACIONES Y CUENTAS POR PAGAR PENDIENTES

Nº	CUENTA CONTABLE	NOMENGLATURA	AL 31/12/2010	AL 31/10/2018
1.-	2101.010201	RENTA 4TA CATEGORIA-VIGENTES	0.00	66,995.14
2.-	2101.010202	RENTA 4TA CATEGORIA-VENCIDAS	25,094.62	25,094.62
3.-	2101.010301	RENTA 5TA CATEGORIA-VIGENTES	0.00	177,314.73
4.-	2101.010503	IGV RETENCIONES POR PAGAR-VIGENTES	0.00	30,154.24
5.-	2101.010508	IGV RETENCIONES POR PAGAR-VENCIDAS	1,387.75	1,387.75
6.-	2101.019901	OTROS VIGENTES	0.00	649.82
7.-	2101.030101	REGIMEN DE PRESTACIONES DE SALUD-VIGENTES	0.00	388,162.51
8.-	2101.030102	SEGURO DE VIDA	0.00	175.00
9.-	2101.030104	REGIMEN DE PRESTACIONES DE SALUD-VENCIDAS	1,668.76	1,668.76
10.-	2101.030201	SISTEMA NACIONAL DE PENSIONES-VIGENTES	0.00	161,437.60
11.-	2101.030202	SISTEMA NACIONAL DE PENSIONES-VENCIDAS	820.81	820.81
12.-	2101.090101	ADMINISTRADORA DE FONDO DE PENSIONES-AFP	0.00	488,086.13
13.-	2103.010101	BIENES	167,057.96	760,477.39
14.-	2103.010102	SERVICIOS	575,994.86	2,171,941.10
15.-	2103.0201	ACTIVOS NO FINANCIEROS POR PAGAR	109,974.51	1,010,425.97
16.-	2103.03	DEPOSITOS RECIBIDOS EN GARANTIA	132,600.24	616,306.69
17.-	2103.990103	CIVILES	0.00	94,252.30
18.-	2103.990104	LABORALES	0.00	2,857,489.22
19.-	2103.990109	OTRAS	0.00	1,037,302.45
20.-	2103.990901	OTROS	58,417.14	9,738,509.54
21.-	2103.990110	LAUDO ARBITRALES	0.00	16,754.84
22.-	2302.010103	OTRAS ENTIDADES NO FINANACIERAS PUBLICAS	0.00	219,022.20
	TOTALES	S/.	1,073,016.65	19,864,428.81

Municipalidad Distrital de Miraflores
Subgerencia de Contabilidad y Finanzas
Contabilidad

C) ANALISIS DE PROGRACION Y EJECUCION DEL PRESUPUESTO DE INGRESOS Y GASTOS DE INVERSION

Estado de Ejecucion del Presupuesto de Ingresos Mensual al 30 de Noviembre del 2018

EJERCICIO PRESUPUESTAL 2018

Rubro		Enero 2018	Febrero 2018	Marzo 2018	Abril 2018	Mayo 2018	Junio 2018	Julio 2018	Agosto 2018	Setiembre 2018	Octubre 2018	Noviembre 2018	Diciembre 2018	Total
INGRESOS														
00	Recursos Ordinarios	-	8,772.91		9,124.65	9,690.01	10,688.88	10,138.80	6,396.60	17,311.14	27,579.26	23,033.38		122,735.63
07	Fondo Compensación Municipal	199,113.34	211,688.75	870,270.49	176,726.15	194,653.48	222,035.37	191,910.91	197,945.31	193,839.87	201,342.09	213,414.79		2,872,940.55
08	Impuestos Municipales	10,305,276.88	36,365,200.21	9,671,249.02	6,138,495.76	11,881,997.05	6,170,692.73	6,840,759.37	10,436,202.01	6,342,782.55	4,718,418.29	9,596,208.67		118,475,282.54
09	Recursos Directamente Recaudados	9,263,680.76	23,251,301.68	6,227,616.27	6,735,944.69	6,853,802.75	4,893,085.05	4,371,268.17	6,355,927.96	4,586,485.98	7,614,513.33	6,102,663.73		86,266,310.37
13	Donaciones y Transferencias	26.59	18,308.00	4,051,204.82	26.59	26.59		34,026.59	53.18	26.59	26.59	26.59		4,103,752.13
18	Canon y Sobrecanon, Regalias, Renta	2,641.51	1,017.58	113,869.33	193,332.28	997.17		17,456.29	821.19	823.56	74,554.62	1,042.58		406,556.11
Total Ingresos		19,770,739.08	59,856,289.13	20,934,209.93	13,253,650.12	18,951,167.05	11,304,502.03	11,465,580.13	16,997,346.25	11,141,269.69	12,636,434.18	15,936,389.74	-	212,247,577.33

Estado de Ejecucion del Presupuesto de Gastos Mensual al 30 de Noviembre del 2018

EJERCICIO PRESUPUESTAL 2018

Rubro		Enero 2018	Febrero 2018	Marzo 2018	Abril 2018	Mayo 2018	Junio 2018	Julio 2018	Agosto 2018	Setiembre 2018	Octubre 2018	Noviembre 2018	Diciembre 2018	Total
GASTOS														
00	Recursos Ordinarios	-	8,772.91		9,124.65	9,690.01	10,688.88	10,138.80	6,396.60	17,311.14	27,579.26	23,033.38		122,735.63
07	Fondo Compensación Municipal	-		576,922.77		123,384.86	751,814.01	95,857.00	348,837.56	167,848.52				2,064,664.72
08	Impuestos Municipales	5,143,190.46	14,349,820.79	11,603,390.20	12,556,421.62	10,787,377.99	10,915,154.65	8,804,386.89	10,011,671.78	7,645,272.48	10,656,596.38	10,061,024.83		112,534,308.07
09	Recursos Directamente Recaudados	4,862,684.46	6,825,211.08	8,115,628.50	8,469,722.59	7,713,916.35	6,657,041.18	8,584,705.21	10,397,723.46	4,078,520.82	6,346,654.97	7,640,795.90		79,692,604.52
13	Donaciones y Transferencias	-		1,540.00	3,200.00	2,000.00	4,040.00	207,247.00	840.00	6,926.00	2,300.00	6,000.00		234,093.00
18	Canon y Sobrecanon, Regalias, Renta	-						190,452.00	29,700.00		29,700.00	10,000.00		259,852.00
Total Gastos		10,005,874.92	21,183,804.78	20,297,481.47	21,038,468.86	18,636,369.21	18,338,738.72	17,892,786.90	20,795,169.40	11,915,878.96	17,062,830.61	17,740,854.11	-	194,908,257.94

Saldo del Estado de Ejecución del Presupuesto Mensual al 30 de Noviembre del 2018

EJERCICIO PRESUPUESTAL 2018

Rubro		Enero 2018	Febrero 2018	Marzo 2018	Abril 2018	Mayo 2018	Junio 2018	Julio 2018	Agosto 2018	Setiembre 2018	Octubre 2018	Noviembre 2018	Diciembre 2018	Total
SALDOS														
00	Recursos Ordinarios	-	-	-	-	-	-	-	-	-	-	-	-	-
07	Fondo Compensación Municipal	199,113.34	211,688.75	293,347.72	176,726.15	71,268.62	(529,778.64)	96,053.91	(150,892.25)	25,991.35	201,342.09	213,414.79	-	808,275.83
08	Impuestos Municipales	5,162,086.42	22,015,379.42	(1,932,141.18)	(6,417,925.86)	1,094,619.06	(4,736,461.92)	(1,963,627.52)	424,530.23	(1,302,489.93)	(5,938,178.09)	(464,816.16)	-	5,940,974.47
09	Recursos Directamente Recaudados	4,400,996.30	16,426,090.60	(1,888,012.23)	(1,733,777.90)	(850,113.60)	(1,763,956.13)	(4,213,417.04)	(4,041,795.50)	507,965.16	1,267,858.36	(1,538,132.17)	-	6,573,705.85
13	Donaciones y Transferencias	26.59	18,308.00	4,049,664.82	(3,173.41)	(1,973.41)	(4,040.00)	(173,220.41)	(786.82)	(6,899.41)	(2,273.41)	(5,973.41)	-	3,869,659.13
18	Canon y Sobrecanon, Regalias, Renta	2,641.51	1,017.58	113,869.33	193,332.28	997.17	-	(172,995.71)	(26,870.81)	823.56	44,854.62	(8,957.42)		146,704.11
Total Saldos		9,764,864.36	38,672,484.35	636,728.46	(7,784,818.74)	314,797.84	(7,034,236.69)	(6,427,206.77)	(3,797,423.15)	(774,609.27)	(4,426,395.43)	(1,804,664.37)		17,339,319.39

MUNICIPALIDAD DE MIRAFLORES
SOFIA EVA RIOS ROSALES
Gerente
V°B°
Subgerencia de Administración y Finanzas

d) NUMERO DE PERSONAL CON MODALIDAD DE CONTRATO
AL MES DE NOVIEMBRE DEL 2018

MODALIDAD	N° PERSONAS	REGIMEN LABORAL/PENSIONARIO
ALCALDE	1	D.L. 276
FUNCIONARIOS	43	
CONTRATADOS	11	
EMPLEADOS ESTABLES	97	
OBREROS	373	D.L. 728
CAS	1905	D.L. 1057
PENSIONISTAS	204	D.L. 20530
TOTAL	2634	

MUNICIPALIDAD DE MIRAFLORES
SOFIA EVA RIOS ROSALES
Gerente
V°B°
Gerencia de Administración y Finanzas

Municipalidad de Miraflores
Subgerencia de Contabilidad y Finanzas

e) PROYECCION DE SITUACION ECONOMICA Y FINANCIERA QUE COMPROMETAN LA CONTINUIDAD DE LOS SERVICIOS QUE SE PRESTAN PARA LOS PROXIMOS (3) MESES DE GESTION

EMPRESA	PERIODO	IMPORTE
AMERICA MOVIL		189,196.79
TELEFONICA DEL PERU		118,481.70
OPTICAL THECNOLOGIES SAC		281,444.40
SERVICIOS POSTALES HERMES		75,478.00
C & M SERVICENTROS SAC		145,747.00
DITRANSERVA		114,191.00
OTROS SERVICIOS		714,535.30
		1,639,074.19
SERVICIOS BASICOS (Agua, Luz, Telefonia Fija, Telefonia Movil, internet, cable)	DICIEMBRE	494,248.00
CAMARAS DE VIGILANCIA	DICIEMBRE	570,532.00
DOLPHIN - RADIO DIGITAL TETRA - TELEFONICA - SERVICIO DE VOZ	DICIEMBRE	103,960.50
		1,168,740.50
ALQUILERES DE INMUEBLES (TARATA - LA QUINTA- OBRAS PUBLICAS)	DICIEMBRE	268,297.00
COMPRAS DIRECTAS	DICIEMBRE	423,000.00
SUNAT Y AFP	DICIEMBRE	1,568,245.00
TOTAL		**5,067,356.7**

MUNICIPALIDAD DE MIRAFLORES
SOFIA EVA RIOS ROSALES
Gerente
V°B°
Gerencia de Administración y Finanzas

MUNICIPALIDAD DE MIRAFLORES
EDUARDO
RIOS ROSALES
TESORERIA

Anexo 8.8.

CUADRO N°2

LIMA METROPOLITANA: DENSIDAD EMPRESARIAL, SEGÚN DISTRITOS, IV TRIMESTRE 2017

Distritos	Densidad empresarial (Empresa / mil hab.)
Total	104.4
Ancón	76.3
Carabayllo	66.9
Comas	65.3
Independencia	84.5
Los Olivos	110.1
Puente Piedra	64.4
San Martín de Porres	92.1
Santa Rosa	47.8
Barranco	204.3
Breña	187.2
Cercado de Lima	343.5
Jesús María	222.9
La Victoria	395.7
Lince	284.9
Magdalena del Mar	211.9
Miraflores	397.8
Pueblo Libre	165.0
Rímac	103.9
San Borja	175.5
San Isidro	403.1
San Miguel	142.4
Santiago de Surco	145.2
Surquillo	190.8
Ate	93.1
Chaclacayo	92.5
Cieneguilla	43.9
El Agustino	72.2
La Molina	111.2
Lurigancho	64.8
San Juan de Lurigancho	64.8
San Luis	177.4
Santa Anita	99.1
Chorrillos	80.5
Lurín	66.4
Pachacamac	51.3
Pucusana	52.8
Punta Hermosa	102.3
Punta Negra	68.2
San Bartolo	90.1
San Juan de Miraflores	63.8
Santa María del Mar	71.4
Villa el Salvador	69.0
Villa María del Triunfo	59.7
Bellavista	118.4
Callao	95.9
Carmen de la Legua Reyna	95.5
La Perla	100.3
La Punta	188.5
Mi Perú	12.9
Ventanilla	44.2

Nota: Resultados preliminares
Fuente: Instituto Nacional de Estadística e Informática-Directorio Central de Empresas y Establecimientos.

MUNICIPALIDAD DE MIRAFLORES
Gerencia de Planificación y Presupuesto

Anexo 8.9.

MUNICIPALIDAD DE MIRAFLORES

"Año del Diálogo y la Reconciliación Nacional"

MEMORANDO Nº 239 -2018- GCT/MM

A : Miguel Tuesta Castillo
Gerente de Planificación y Presupuesto

Asunto : Requerimiento de información paras la evaluación del Plan de Desarrollo Local Concertado (PDLC) de la Municipalidad Distrital de Miraflores durante el periodo 2017

Ref : Memorandum Circular N° 002- 2018 GPP / MM

Fecha : Miraflores, 31 de Julio de 2018

Es grato dirigirme a usted, para saludarlo cordialmente y al mismo tiempo remitirle la información de los indicadores priorizados y cuadros de seguimiento, monitoreo y control que guardan relación con las variables estratégicas de nuestra Entidad correspondientes a la Gerencia de Cultura y Turismo, según los formatos elaborados por la Gerencia de Planificación y Presupuesto

Atentamente,

MUNICIPALIDAD DE MIRAFLORES

SUSANA RUEDA RIVERA
Gerente de Cultura y Turismo

Ficha de Indicador:

IND1: Numero de visitantes al Complejo Arqueologico huaca Pucllana (N)

Definiciones Generales

Formula / Calculo:	[illegible] en mes generadas por nuevos productos, en dólares) / (Total de ingresos [illegible] * 100				
Responsable de los datos:	Promotor Cultural	Tipo de Indicador:	Anual	Unidad:	%
Fuente / Procedimiento:	Planilla de la Promotora de Cultural				
Fecha de Inicio de Medición - Planificada	01/01/2017	Frecuencia de Medición:	M	Oportunidad	Primera semana de cada mes

UF: Rango Mal Definido

Fecha Control	[illegible]	
Real	[illegible]	
Meta	[illegible]	
Alerta	[illegible]	
[illegible]	[illegible]	

Definiciones Específicas

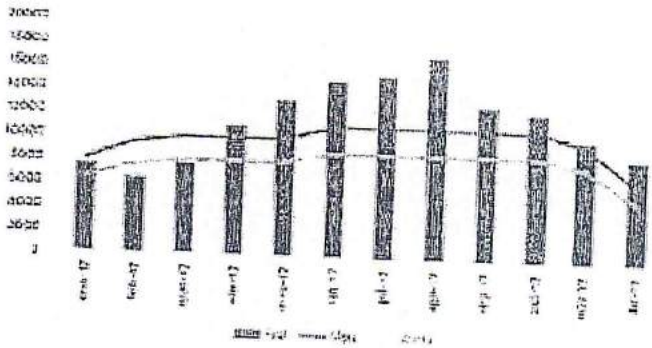

Serie Principal

Fecha	[illegible]	[illegible]	[illegible]
ene-17	[illegible]	[illegible]	[illegible]
feb-17	[illegible]	[illegible]	[illegible]
mar-17	[illegible]	[illegible]	[illegible]
abr-17	[illegible]	[illegible]	[illegible]
may-17	[illegible]	[illegible]	[illegible]
jun-17	[illegible]	[illegible]	[illegible]
jul-17	[illegible]	[illegible]	[illegible]
ago-17	[illegible]	[illegible]	[illegible]
sep-17	[illegible]	[illegible]	[illegible]
oct-17	[illegible]	[illegible]	[illegible]
nov-17	[illegible]	[illegible]	[illegible]
dic-17	[illegible]	[illegible]	[illegible]

Anexo 8.10.

RELACION DE ESTABLECIMIENTOS EN EL DISTRITO DE MIRAFLORES 2017

PERIODO	CATEGORIZADOS												NO CATEGORIZADOS		TOTAL		
	5 ESTRELLAS		4 ESTRELLAS		3 ESTRELLAS		2 ESTRELLAS		1 ESTRELLAS		ALBERGUE						
	establecimientos	habitaciones	establecimientos	habitaciones	establecimientos	habitaciones	establecimientos	habitaciones	establecimientos	habitaciones	establecimientos	habitaciones	establecimientos	habitaciones	establecimientos	habitaciones	Sin tomar en cuenta la categorización
ene-17	11	1,559	22	1,689	35	1,550	19	793	1	16	3	41	181	1,882	272	7,530	5,648
feb-17	11	1,559	22	1,689	35	1,550	19	793	1	16	3	41	181	1,882	272	7,530	5,648
mar-17	11	1,559	22	1,689	35	1,550	19	793	1	16	3	41	181	1,882	272	7,530	5,648
abr-17	11	1,559	22	1,689	35	1,550	19	793	1	16	3	41	181	1,882	272	7,530	5,648
may-17	11	1,559	22	1,689	35	1,550	19	793	1	16	3	41	181	1,882	272	7,530	5,648
jun-17	11	1,559	22	1,689	35	1,550	19	793	1	16	3	41	181	1,882	272	7,530	5,648
jul-17	11	1,559	22	1,689	35	1,550	19	793	1	16	3	41	181	1,882	272	7,530	5,648
ago-17	11	1,559	22	1,689	37	1,646	19	793	1	16	3	41	181	1,882	274	7,626	5,744
sep-17	11	1,559	22	1,689	37	1,646	19	793	1	16	3	41	181	1,882	274	7,626	5,744
oct-17	11	1,559	22	1,689	37	1,646	19	793	1	16	3	41	181	1,882	274	7,626	5,744
nov-17	11	1,559	22	1,689	37	1,646	19	793	1	16	3	41	181	1,882	274	7,626	5,744
dic-17	11	1,559	22	1,689	37	1,646	19	793	1	16	3	41	181	1,882	274	7,626	5,744

Fuente: Encuesta "Estadística Mensual de Turismo para Establecimientos de Hospedaje"
Consistenciado disponible al 31 de diciembre 2017
Elaboración: MINCETUR/VMT/DGET/DIGETA

MUNICIPALIDAD DE MIRAFLORES
MIGUEL ANGEL LOPEZ CASTILLO
Gerente
Gerencia de Planificación y Presupuesto

MUNICIPALIDAD DISTRITAL DE MIRAFLORES				
Rubro	PIA	PIM	Ejecución	Saldo
18: CANON Y SOBRECANON, REGALIAS, RENTA DE	23,088	399,293	274,188	125,105

COMPROMISOS DE INVERSION

En Nuevos Soles

PRESUPUESTO PARTICIPATIVO - 2019	**5,000,000**
Elaboración de perfil y expediente tecnico del cuartel antisismico para los bomberos	1,000,000
Mejoramiento del servicio de seguridad en los parques del distrito	1,500,000
Recuperación de espacios peatonales en Av. 28 de julio	250,000
Recuperación de espacios viales remanentes para el peaton	715,151
Semaforos pulsadores	420,000
Sensores de flujo vehicular	1,114,849
CONTINUIDAD DE INVERSIÓN	**11,796,279**
Creación del puente de la amistad en la bajada San Martin entre los Distritos de Miraflores y San Isidro	4,209,817
Mejoramiento de la respuesta en atencion medica y rescate	1,711,000
Mejoramiento de los parques Fernando Lopez de Castilla, Garcia Calderon y Carlos Alzamora	1,369,744
Mejoramiento del servicio de gestion de transito en las intersecciones: Ca. Jose Galvez, Ca. Bolognesi, Ca. Berlin, Av. La Pa	579,017
Mejoramiento basico de los parques Baden Powell, Miranda, Solari, Matto de Turner, Villalobos, Villavicencio	1,374,206
Mejoramiento de espacios publicos de la Av. Oscar R. Benavides desde la cuadra 1 a la 5 con prolongacion bajada Balta	1,104,641
Creacion del servicio de tratamiento de agua potable a la poblacion en situacion de emergencia	1,447,854
TOTAL COMPROMISOS DE INVERSIÓN	**16,796,279**

Reporte de Entidades Adscritas

Empresa Municipal de Servicios Informáticos Miraflores SAC
INFFLORES S.A.C. EN LIQUIDACION

a) **Organización de la entidad adscrita**

Con Acuerdo de Consejo N°003 de fecha 09 de septiembre de 1987, se creó la Empresa Municipal de Servicios Informáticos Miraflores SAC, la cual tenía como objetivo principal el de prestar servicios de informática tantos a empresas privadas como a las del sector público y preferentemente a la Municipalidad de Miraflores.

Con Junta General de Accionistas de fecha 07 de octubre de 2010, se evaluó la situación de la empresa y decidieron aprobar la suspensión de actividades de la empresa.

Con Junta General de Accionistas de fecha 15 de setiembre de 2011, se acordó la disolución, liquidación y extinción de la Empresa Municipal de Servicios Informáticos Miraflores SAC – En Liquidación, según el artículo 407 de la Ley General de Sociedades.

La demora que existe para la liquidación de la empresa, es que a la fecha no culmina el proceso judicial de ejecución de garantías en el Juzgado de Ventanilla, con número de Expediente n°133-2016.

MUNICIPALIDAD DE MIRAFLORES
SOFIA EVA RIOS ROSALES
Gerente
V°B°
Gerencia de Administración y Finanzas

MIRAFLORES
CIUDAD HÍDRICA

MUNICIPALIDAD DE MIRAFLORES
Gerencia de Administración y Finanzas

Reporte de Entidades Adscritas

Empresa Municipal de Servicios Informáticos Miraflores SAC
INFFLORES S.A.C. EN LIQUIDACION

b) Estados Financieros a la fecha

MINISTERIO DE ECONOMÍA Y FINANZAS
Dirección General de Contabilidad Pública

PERFIL EMPRESARIAL

Al 30 de Setiembre del 2015

I. DATOS GENERALES (completar según corresponda)

I.1	Nombre o Razón Social	EMPRESA MUNICIPAL DE SERVICIOS INFORMATICOS MIRAFLORES S.A.C.		
I.2	Siglas o Nombre Abreviado	INFFLORES SAC. EN LIQUIDACION		
I.3	RUC	20100081402		
I.4	Dirección	JR. PARAMONGA NRO 311 OFIC.N° 401		
	Teléfono	6177364	Celular :	e-mail : inffiores@miraflores.gob.pe
I.5	Oficina de Enlace			
	Teléfono		Celular :	e-mail :
I.6	Actividad Económica			CIIU :
I.7	Horario de Trabajo	8:00 am a 6:00pm		

II. ASPECTOS LEGALES Y SOCIETARIOS DE LA EMPRESA O ENTIDAD (Indicar número y fecha del dispositivo, según

II.1	Escritura de Constitución - N° de Partida Registral	ACUERDO DE CONCEJO N° 001 DEL CONCEJO DISTRITAL DE MIRAFLORES DEL 03 DE SETIEMBRE DE 1997
	Periodo de Vigencia desde su creación (años y	31 Años y Meses
II. 1	Escritura de Constitución - N° de Partida Registral	CON LA ZONAL GENERAL DEL 15.10.2011 SE ACUERDO DISOLVER LA SOCIEDAD Y DE NOMBRO A LA JUNTA DE LIQUIDADORES
	Periodo de Vigencia desde su creación (años y	7 Años y Meses

III. FUNCIONARIOS RESPONSABLES (Para Entidades y Empresas Operativas)

Cargo	Apellidos y Nombres	Teléfono	Anexo	e-mail
Otros	CALDERON CHAVEZ ROXANA CONSUELO	6177367		ROXANA.CALDERON@INFIRAFLORES.GOB.PE
Otros	RIOS ROSALES SOFIA EVA	6177299		SOFIA.RIOS@MIRAFLORES.GOB.PE
Otros	MEZA SALAZAR SERGIO MANUEL	6177314		SERGIO.MEZA@MIRAFLORES.GOB.PE
Contador General	GANOZA PEÑALOZA LUZ MARIA	946041421		LUZ_GANOZA@YAHOO.COM

IV. FUNCIONARIOS RESPONSABLES (Para Empresas en Liquidación)

Cargo	Apellidos y Nombres	Teléfono	Anexo	e-mail

V. FUNCIONARIOS RESPONSABLES (Para Empresas no Operativas)

Cargo	Apellidos y Nombres	Teléfono	Anexo	e-mail

VI. ESTRUCTURA ORGANICA (aplicable a Entidades y empresas Operativas siendo sólo para el cierre Contable y en

Luz María Ganoza Peñaloza
Contador Pública Colegiado
CONTADOR GENERAL
Matrícula N°
Sello y Firma

Gerente de Administración y Finanzas o
Cargo Equivalente

SERGIO M. MEZA SALAZAR
Liquidador INFFLORES SAC

SOFIA EVA RIOS ROSALES
Liquidadora INFFLORES SAC

MUNICIPALIDAD DE MIRAFLORES
SOFIA EVA RIOS ROSALES
Gerente
V°B°
Gerencia de Administración y Finanzas

MINISTERIO DE ECONOMÍA Y FINANZAS
Dirección General de Contabilidad Pública

EMPRESA NO FINANCIERA

ENTIDAD : EMPRESA MUNICIPAL DE SERVICIOS INFORMATICOS MIRAFLORES S.A.C.

EF-1

ESTADO DE SITUACIÓN FINANCIERA

Al 31 de Setiembre del año 2018 y 31 de diciembre del año 2017
(En Soles)

	Nota	30.09.2018	31.12.2017
ACTIVO			
ACTIVO CORRIENTE			
Efectivo y Equivalentes al Efectivo			
Inversiones Financieras			
Cuentas por Cobrar Comerciales (Neto)			
Otras Cuentas por Cobrar (Neto)			
Cuentas por Cobrar a Entidades Relacionadas			
Inventarios(Neto)			
Activos Biológicos			
Activos no Corrientes Mantenidos para la Venta			
Activos por Impuestos a las Ganancias			
Gastos Pagados por Anticipado			
Otros Activos			
TOTAL ACTIVO CORRIENTE	03	49,119	49,119
		49,119	49,119
ACTIVO NO CORRIENTE			
Cuentas por Cobrar Comerciales			
Otras Cuentas por Cobrar			
Cuentas por Cobrar a Entidades Relacionadas	04	60,000	60,000
Activos Biológicos			
Inversiones Mobiliarias(Neto)			
Propiedades de Inversión			
Propiedades, Planta y Equipo (Neto)			
Activos Intangibles (Neto)			
Activos por Impuestos a las Ganancias Diferidos	05	0	0
Otros Activos			
TOTAL ACTIVO NO CORRIENTE			
		60,000	60,000
TOTAL ACTIVO		109,119	109,119
Cuentas de Orden	13	347,705	347,705

	Nota	30.09.2018	31.12.2017
PASIVO Y PATRIMONIO			
PASIVO CORRIENTE			
Sobregiros Bancarios			
Obligaciones Financieras			
Cuentas por Pagar Comerciales	06	70,874	70,874
Otras Cuentas por Pagar	07	44,846	44,846
Cuentas por Pagar a Entidades Relacionadas			
Provisiones			
Pasivos Mantenidos para la Venta			
Pasivos por Impuestos a las Ganancias			
Beneficios a los Empleados	08	66,173	66,173
Otros Pasivos			
TOTAL PASIVO CORRIENTE		181,893	181,893
PASIVO NO CORRIENTE			
Obligaciones Financieras	09	574,643	574,643
Cuentas Pagar Comerciales *			
Otras Cuentas por Pagar			
Cuentas por Pagar a Entidades Relacionadas			
Pasivo por Impuestos a las Ganancias Diferidos			
Provisiones			
Beneficios a los Empleados	10	91,240	91,240
Otros Pasivos			
Ingresos Diferidos (Neto)			
TOTAL PASIVO NO CORRIENTE		665,883	665,883
TOTAL PASIVO		857,776	857,776
PATRIMONIO			
Capital	11	1,115,643	1,115,643
Acciones de Inversión			
Capital Adicional			
Reservas Legales			
Otras Reservas			
Resultados Acumulados	12	-1,864,300	-1,864,300
Otras Reservas de Patrimonio*			
TOTAL PATRIMONIO		-748,657	-748,657
TOTAL PASIVO Y PATRIMONIO		109,119	109,119
Cuentas de Orden	13	347,705	347,705

Luz María Gamboa Peñaloza
Contador Público Colegiado
Mat. 35554

Contador General
Matrícula Nº
Sello y Firma

Gerente de Administración y Finanzas o Cargo equivalente
Sello y Firma

SERGIO M. MEZA SALAZAR
Liquidador INFFLORES SAC

Gerente General o Cargo equivalente
Sello y Firma

SOFIA EVA RIOS ROSALES
Liquidadora INFFLORES SAC

NOTA: Para el caso de las empresas en procesos de liquidación, los estados financieros deben ser rubricados por los liquidadores, los montos que deben consignar su nombre completo y colocar el sello respectivo.
* En este rubro se agrupan las cuentas Resultados No Realizados y Excedente de Revaluación.

MUNICIPALIDAD DE MIRAFLORES - Gerencia de Administración y Finanzas - SOFIA EVA RIOS ROSALES Gerente V°B°

MIRAFLORES Ciudad y Distrito

MUNICIPALIDAD DE MIRAFLORES
Gerencia de Administración y Finanzas

MIRAFLORES
CALIDAD HUMANA

MUNICIPALIDAD DE MIRAFLORES
Gerencia de Administración y Finanzas

MINISTERIO DE ECONOMÍA Y FINANZAS
Dirección General de Contabilidad

EMPRESA NO FINANCIERA
ENTIDAD : EMPRESA MUNICIPAL DE SERVICIOS INFORMATICOS MIRAFLORES S.A.C.

EF-2

ESTADO DE RESULTADOS INTEGRALES

Por los periodos terminados al 30 de Setiembre de los años 2018 y 2017

(EN SOLES)

	Nota	30.09.2018	30.09.2017
INGRESOS DE ACTIVIDADES ORDINARIAS			
Venta Netas de Bienes			
Prestación de Servicios			
Aportaciones e Ingresos Operacionales - Entidades *Nota			
TOTAL DE INGRESOS DE ACTIVIDADES ORDINARIAS			
Costo de Ventas			
GANANCIA (PÉRDIDA) BRUTA			
Gastos de Ventas y Distribución			
Gastos de Administración			
Ganancia (Pérdida) de la baja en Activos Financieros medidos al Costo Amortizado	14	0	-2,279
Otros Ingresos Operativos			
Otros Gastos Operativos			
GANANCIA (PÉRDIDA) OPERATIVA		0	-2,279
Ingresos Financieros			
Diferencia de Cambio (Ganancias)			
Gastos Financieros			
Diferencia de Cambio (Pérdidas)			
Participación en los Resultados Netos de Asociadas y Negocios Conjuntos Contabilizados por el Método de la Participación			
Ganancias (Pérdidas) que surgen de la Diferencia entre el Valor Libro Anterior y el Valor Justo de Activos Financieros Reclasificados Medidos a Valor Razonable			
RESULTADO ANTES DEL IMPUESTO A LAS GANANCIAS		0	-2,279
Gasto por Impuesto a las Ganancias			
GANANCIA (PÉRDIDA) NETA DE OPERACIONES CONTINUADAS		0	-2,279
Ganancia (Pérdida) Neta de Impuesto a las Ganancias Procedente de Operaciones Discontinuas			
GANANCIA (PÉRDIDA) NETA DEL EJERCICIO		0	-2,279
COMPONENTES DE OTRO RESULTADO INTEGRAL:			
Variación Neta de Activos no corrientes o grupos de activos para la venta			
Ganancias (Pérdidas) de inversiones en instrumentos de Patrimonio al valor razonable			
Otros Componentes de Resultado Integral			
OTRO RESULTADO INTEGRAL ANTES DE IMPUESTOS			
IMPUESTO A LAS GANANCIAS RELACIONADO CON COMPONENTES DE OTRO RESULTADO INTEGRAL			
Variación Neta de Activos no corrientes o grupos de activos para la venta			
Ganancias (Pérdidas) de inversiones en instrumentos de Patrimonio al valor razonable			
Otros Componentes de Resultado Integral			
SUMA DE COMPONENTES DE OTRO RESULTADO INTEGRAL CON IMPUESTO A LAS GANANCIAS RELACIONADOS			
OTROS RESULTADOS INTEGRALES			
RESULTADO INTEGRAL TOTAL DEL EJERCICIO, NETO DEL IMPUESTO A LA RENTA		0	-2,279

MUNICIPALIDAD DE MIRAFLORES
SOFIA EVA RIOS ROSALES
Gerente
V°B°
Gerencia de Administración y Finanzas

Luz María Ganoza Peñaloza
Contador Público Colegiado
Mat. 35554
Contador General
Matrícula N°
Sello y Firma

Gerente de Administración y Finanzas o
Cargo Equivalente
Sello y Firma

Gerente General o
Cargo equivalente
Sello y Firma

NOTA: Para el caso de las empresas en proceso de liquidación los estados financieros deben ser rubricados por los liquidadores, los mismos que deben consignar su nombre completo y colocar el sello
* Rubros adicionales para el registro de ingresos por transferencias efectuadas a empresas del Estado. (Essalud y Caja de Pensiones Militar Policial).

SERGIO M. MEZA SALAZAR
Liquidador INFFLORES SAC

SOFIA EVA RIOS ROSALES
Liquidadora INFFLORES SAC

Reporte de Entidades Adscritas

Empresa Municipal de Servicios Informáticos Miraflores SAC
INFFLORES S.A.C. EN LIQUIDACION

c) Proyecciones de la situación económica, financiera y social que comprometen la continuidad de los servicios que se prestan para los próximos tres años

No aplica

MUNICIPALIDAD DE MIRAFLORES
SOFIA EVA RIOS ROSALES
Gerente
V°B°
Gerencia de Administración y Finanzas

Reporte de Entidades Adscritas

Empresa Municipal de Servicios Informáticos Miraflores SAC
INFFLORES S.A.C. EN LIQUIDACION

d) Compromisos de inversión ya asumidos para los próximos tres años, así como de las obligaciones financieras, incluyendo las contingentes y otras, incluidas o no en el presupuesto

No aplica

MUNICIPALIDAD DE MIRAFLORES
SOFIA EVA RIOS ROSALES
Gerente
V°B°
Gerencia de Administración y Finanzas