

PRESUPUESTO PARTICIPATIVO 2025

Miraflores
se vive mejor



LINEAS DE ACCIÓN ESTRATÉGICA, OBJETIVOS Y PROBLEMA PÚBLICO



MUNICIPALIDAD DISTRITAL DE MIRAFLORES

Febrero 2024



ARTICULACIÓN DE PLANES

NIVELES DE GOBIERNO

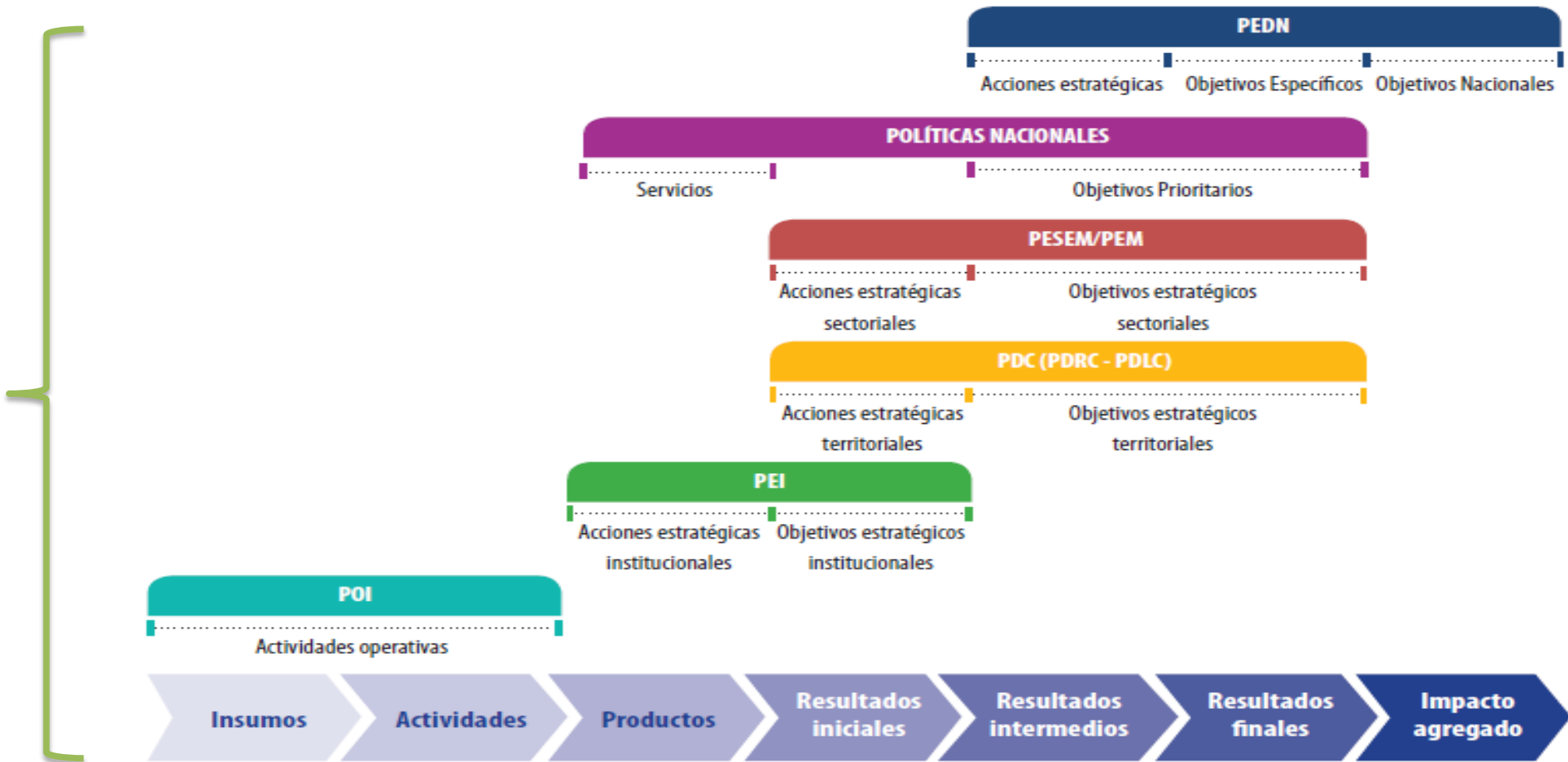

PLAN DE DESARROLLO LOCAL CONCERTADO (PDLC)



¿QUÉ ES EL PLAN DE DESARROLLO LOCAL CONCERTADO – PDLC?



Es el instrumento de planeamiento estratégico de carácter técnico - político, de mediano y largo plazo, orientado hacia el desarrollo integral y sostenible en el territorio, buscando la articulación entre todas sus zonas, y promoviendo sinergias de acciones del sector público, con el sector privado y la sociedad civil y la academia, a fin de alcanzar el futuro deseado para el territorio

Fuente: Centro Nacional de Planeamiento Estratégico



**RUTA METODOLÓGICA
PARA ELABORACIÓN
DEL PDLC**

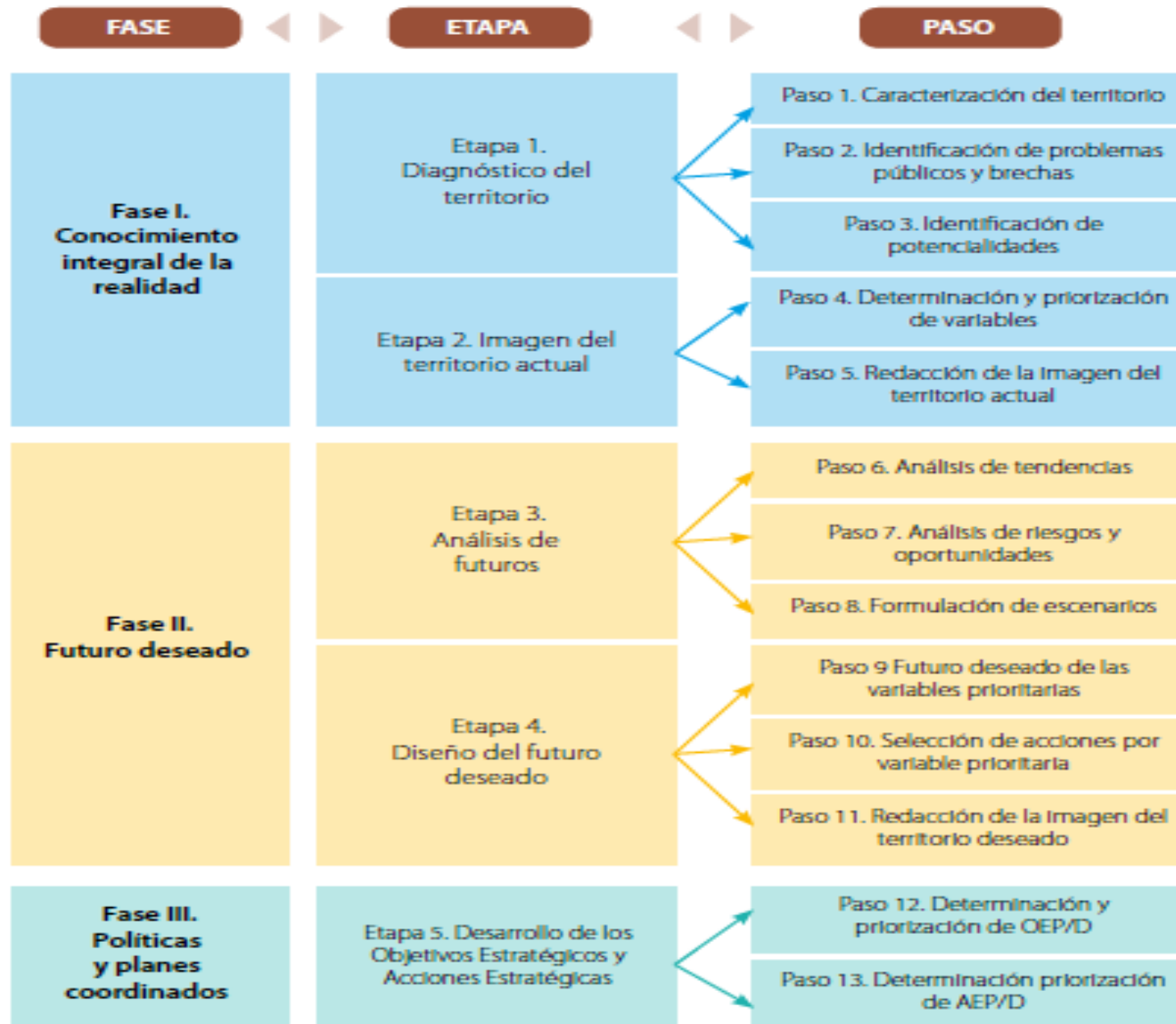

PLAN ESTRATÉGICO INSTITUCIONAL 2018 - 2025 (Resolución de Alcaldía N° 114-2022-A/MM)



GOOD GOVERNANCE



¿QUÉ ES EL PLAN ESTRATÉGICO INSTITUCIONAL - PEI?



Es el Instrumento de gestión que identifica la estrategia de la entidad para lograr sus objetivos, en un periodo mínimo de tres(3) años, a través de iniciativas diseñadas para producir una mejora en la población a la cual se orienta y cumplir su misión.

Contiene los Objetivos y las Acciones Estratégicas Institucionales.

Fuente: Centro Nacional de Planeamiento Estratégico



ARTICULACIÓN DEL PEI CON LA POLÍTICA GENERAL DE GOBIERNO (PGG) 2021 - 2026



ARTICULACIÓN DEL PEI CON LA PGG

Prioridad	Objetivo Estratégico Institucional (OEI)	Ejes de la Política General de Gobierno
1	OEI.02 REDUCIR LA PERCEPCIÓN DE INSEGURIDAD CIUDADANA EN EL DISTRITO	Eje 6: Fortalecimiento del sistema democrático, seguridad ciudadana y lucha contra la corrupción, narcotráfico y terrorismo.
		Lineamiento 6.3 Fortalecer las capacidades operativas e institucionales de las Fuerzas Armadas y policiales.
		Línea de Intervención 6.3.2 Fortalecer las acciones preventivas en materia de seguridad pública y orden interno mejorando la articulación y acercamiento de la Policía Nacional del Perú con la comunidad



ARTICULACIÓN DEL PEI CON LA PGG

Prioridad	Objetivo Estratégico Institucional (OEI)	Ejes de la Política General de Gobierno
2	OEI.04 PROMOVER EL DESARROLLO URBANO ARMÓNICO DEL TERRITORIO	<p>Eje 2: Reactivación económica y de actividades productivas con desarrollo agrario y rural.</p> <p>Lineamiento 2.3. Fomentar la inversión pública y privada con enfoque territorial.</p> <p>Línea de Intervención 2.3.5. Reducir la brecha de conservación de infraestructura económica con prioridad en las actividades de escala local y rural, intensivas en empleo.</p>



ARTICULACIÓN DEL PEI CON LA PGG

Prioridad	Objetivo Estratégico Institucional (OEI)	Ejes de la Política General de Gobierno
3	OEI.05 PROMOVER LA GESTIÓN DE RIESGOS DE DESASTRES	<p>Eje 7: Gestión eficiente de riesgos y amenazas a los derechos de las personas y su entorno.</p> <p>Lineamiento 7.2. Fortalecer las acciones y medidas preventivas, de atención y contención frente a nuevos escenarios de riesgos naturales y/o antrópicos</p> <p>Línea de Intervención 7.2.1. Generar condiciones que promuevan la resiliencia de las personas, su entorno, sus medios de vida e infraestructura frente a los riesgos y amenazas en todos los campos.</p>



ARTICULACIÓN DEL PEI CON LA PGG

Prioridad	Objetivo Estratégico Institucional (OEI)	Ejes de la Política General de Gobierno
4	OEI.06 MEJORAR LA GESTIÓN AMBIENTAL SOSTENIBLE EN MIRAFLORES	Eje 7: Gestión eficiente de riesgos y amenazas a los derechos de las personas y su entorno.
		Lineamiento 7.1. Cuidado de nuestro entorno y de nuestra diversidad biológica
		Línea de Intervención 7.1.2. Impulsar acciones para la reducción de la contaminación atmosférica, del agua, suelos y plásticos e incrementar la disposición adecuada de los residuos sólidos, contribuyendo a la reducción de la morbilidad y mortalidad de las personas.



ARTICULACIÓN DEL PEI CON LA PGG

Prioridad	Objetivo Estratégico Institucional (OEI)	Ejes de la Política General de Gobierno
6	OEI.01 PROMOVER EL DESARROLLO HUMANO Y HÁBITOS SALUDABLES EN EL DISTRITO DE MIRAFLORES	Eje 1: Generación de bienestar y protección social con seguridad alimentaria
		Lineamiento 1.3. Garantizar la protección social.
		Línea de Intervención 1.3.1. Fortalecer la articulación intergubernamental e intersectorial de información y acciones para la atención de población en situación de vulnerabilidad.



ARTICULACIÓN DEL PEI CON LA PGG

Prioridad	Objetivo Estratégico Institucional (OEI)	Ejes de la Política General de Gobierno
7	OEI.03 PROMOVER LA GESTIÓN INSTITUCIONAL DE LA MUNICIPALIDAD	<p>Eje 5: descentralización, fortalecimiento institucional y del servicio civil.</p> <p>Lineamiento 5.3. Fortalecer los sistemas de la administración pública y del servicio civil.</p> <p>Línea de Intervención 5.3.1. Simplificar e integrar los sistemas administrativos y sus aplicativos informáticos para mejorar la asignación y ejecución de los recursos públicos.</p>



ARTICULACIÓN DEL PEI CON LA PGG

Prioridad	Objetivo Estratégico Institucional (OEI)	Ejes de la Política General de Gobierno
8	OEI.07 MEJORAR LOS NIVELES DE COMPETITIVIDAD DEL DISTRITO	<p>Eje 2: Reactivación económica y de actividades productivas con desarrollo agrario y rural.</p> <p>Lineamiento 2.5. Mejorar las capacidades productivas y dinamización de economías regionales y locales.</p> <p>Línea de Intervención 2.5.1. Promover la inversión y rentabilidad social a partir de la dinamización de las economías locales, regionales y nacional, mediante programas que generen mayor productividad para lograr mejores niveles de empleo y salarios</p>



PRESUPUESTO PARTICIPATIVO Y LOS PLANES ESTRATÉGICOS



PRESUPUESTO PARTICIPATIVO Y LOS DOCUMENTOS A NIVEL NACIONAL

1 PLAN ESTRATÉGICO DE DESARROLLO NACIONAL – PEDN



¿ Qué es el Plan Estratégico de Desarrollo Nacional – PEDN ?

El Plan Estratégico de Desarrollo Nacional (PEDN) es un instrumento del planeamiento estratégico, que tiene como objetivo orientar la acción del Estado: Gobierno Nacional, Gobiernos Regionales y Gobiernos locales; al mismo tiempo que orienta los esfuerzos del conjunto de la sociedad: gremios, la academia, el empresariado para alcanzar el desarrollo armónico y sostenido del país.

2 PLAN ESTRATÉGICO SECTORIAL MULTIANUAL

Aquí están los planes de los sectores (Ministerios) El PESEM es el documento elaborado por los Ministerios del Poder Ejecutivo para cada sector bajo su rectoría. Este documento presenta la estrategia de desarrollo del sector para el logro de los objetivos en el PEDN y la Política General de Gobierno. El PESEM se elabora para un periodo de 5 años.



PROBLEMA PÚBLICO



PROBLEMA PÚBLICO

PROBLEMA

Se define como la diferencia entre una situación actual y una situación deseada posible.



PÚBLICO

Existe evidencia de carencias y necesidades en las personas o en su entorno, una oportunidad de mejora, o un riesgo que se desea evitar

Los actores del ámbito político junto a la sociedad civil califican a esa situación como indeseable, en tanto que afecta de manera directa o indirecta el ejercicio de derechos o bienestar de la población

La solución para atender el problema requiere de la intervención del sector público, aun cuando también implique la intervención del sector privado o de actores sociales.



PROBLEMA PÚBLICO

Los problemas públicos son **interdependientes**, ya que no suele existir uncausalidad en su origen o explicación y comúnmente son parte de un sistema complejo; asimismo, son **dinámicos**, ya que su concepción evoluciona por los cambios en el conocimiento, en las nuevas tecnologías y por la aparición de nuevos fenómenos sociales.

FUENTES

EXTERNA AL ESTADO Y SUS INSTITUCIONES

(Encuestas a la ciudadanía, entrevistas, mesas técnicas, representación de la sociedad civil, demanda social)



INTERNA AL ESTADO Y SUS INSTITUCIONES

(Diagnósticos, estudios prospectivos, investigaciones, Acuerdo Nacional, el PEDN, la PGG, mandatos ministeriales)





Miraflores
se vive mejor

PRESUPUESTO PARTICIPATIVO 2025



Gerencia de Obras y Servicios Públicos





Gerencia de Obras y Servicios Públicos

Miraflores
se vive mejor

INVIERTE.PE





**EJE DE
ORIENTACIÓN
PARA EL
PROCESO DE
PRESUPUESTO
PARTICIPATIVO**

- Plan de Desarrollo Local Concertado (PDLC)
- Plan Estratégico Institucional (PEI)
- Plan de Gobierno 2023 - 2026
- Priorización en la reducción de brechas sociales.
- D.S. N° 097-2009-EF, criterios para delimitar proyectos del PP.



PROYECTOS DE INVERSIÓN (PI)

- Los proyectos de inversión pública son intervenciones temporales financiados parcial o totalmente con recursos públicos.
- Las inversiones públicas tienen como fin mejorar la calidad de vida de la población y el desarrollo de la comunidad. A través de las inversiones públicas, las autoridades deben responder a las necesidades de la población. EJM: Construcción de puentes, una posta de salud, o una pista, son ejemplos de un PI
- CICLO DE INVERSIONES (INVIERTE.PE)

PROGRAMACIÓN	FORMULACIÓN Y EVALUACIÓN	EJECUCIÓN	FUNCIONAMIENTO
OPM v	UF v	UEI v	OPMI v
Programación Multianual de Inversiones con énfasis en cierre de brechas.	Elaboración de estudios y declaratoria de viabilidad.	Ejecución de obra.	Evaluación e incentivos al cierre de brechas.



PROYECTOS DE INVERSIÓN:

PASOS A SEGUIR PARA IDENTIFICACIÓN

1. ¿Qué se va a hacer? ¿Cuál es el tipo de intervención?
2. ¿Cuál será el bien o servicio?
3. Localización
4. Definición del proyecto y verificación de las criterios de priorización

¿Qué se va a hacer?	¿Cuál es el bien o servicio a proveer?	¿Dónde se va a localizar? (ubicación geográfica)	Nombre del proyecto
Se va a generar	El servicio de energía eléctrica.	En la cuenca del río Putumayo, provincia de Maynas, departamento de Loreto	Generación de energía no convencional en la cuenca del río Putumayo, en la provincia de Maynas, departamento de Loreto
Se va a mejorar	El servicio de desagüe.	En el barrio de San Pedro, distrito de San Juan de Ondores, provincia de Junín, departamento de Junín	Mejoramiento del servicio de desagüe en el barrio de San Pedro, distrito de San Juan de Ondores, provincia de Junín, departamento de Junín
Se va a recuperar	El servicio de protección de viviendas y áreas agrícolas.	En el distrito de Morropón, provincia de Morropón y departamento de Piura.	Recuperación de los servicios de protección de viviendas y áreas agrícolas en el distrito de Morropón, provincia de Morropón y departamento Piura.
Se va a ampliar	El servicio de recolección y transporte de residuos sólidos.	En el distrito de Coporaque, provincia de Espinar y departamento de Cusco.	Ampliación del servicio de recolección y transporte de residuos sólidos en el distrito de Coporaque, provincia de Espinar y departamento de Cusco.



¿Qué es una IOARR?

Una IOARR es una intervención puntual que contribuye al cierre de brechas de infraestructura o de acceso a servicios.

En tal sentido, una IOARR tiene los objetivos priorizados, metas e indicadores de brechas identificados que cumplirán con generar bienestar a un público objetivo



IOARR EN ACTIVOS

INFRAESTRUCTURA : Edificaciones , incluye mobiliario y/o equipamiento.

EJM: MEJORAMIENTO DE LA CASA RICARDO PALMA, TREN DEL PARQUE REDUCTO, MEJORAMIENTO DE PUENTES, CICLOVIAS.

EQUIPO: Hardware, maquinaria, equipos de telecomunicaciones, etc.

EJM: MEJORAMIENTO DE SISTEMA DE VIDEOVIGILANCIA, OPTIMIZACIÓN DE INTERCONEXIÓN CON LA PNP.

MOBILIARIO: Usado por operados para atención de usuarios y de uso propio.

EJM: Consultorios, salón de baile, Casa de Adulto Mayor, Sede de los Bomberos.

Vehículo: Ómnibus, flota de patrulleros, motos, autos, etc.

EJM: REPOSICION DE CAMIONES CISTERNA PARA RIEGO



¿Cómo identificar una IOARR?



1. Conocer el bien o servicio que se brinda.
2. Indicador del servicio que se brinda (cuantificable) y su capacidad productiva.
3. En caso se desee reponer nuevas unidades se necesita conocer el estado de las actuales (stock en funcionamiento y/o inoperativas).



MANTENIMIENTO DE OBRAS MENORES Y/O MOBILIARIO URBANO



RECOMENDACIONES:

1. Las obras públicas deben alinearse al criterio de priorización para delimitar los proyectos de inversión.
2. El mantenimiento a obras menores y/o mobiliario urbano no debe considerarse dentro del marco de intervención.
3. Todo proyecto de inversión dirigirse a la reducción de brechas: infraestructura, prestación de servicios, entre otros.





Inversiones en ejecución 2024



Mejoramiento y ampliación de los servicios turísticos

Corredor Turístico Malecón de la Reserva

altura parque Salazar (Miraflores) – paseo Sáenz Peña (Barranco)

- **Monto viable:** S/. 31,634,476.97
- **CUI:** 2482372



Mejoramiento del servicio de movilidad urbana Sector 13B y 13C

- **Monto viable:** S/. 2,686,243.45
- **CUI:** 2607316

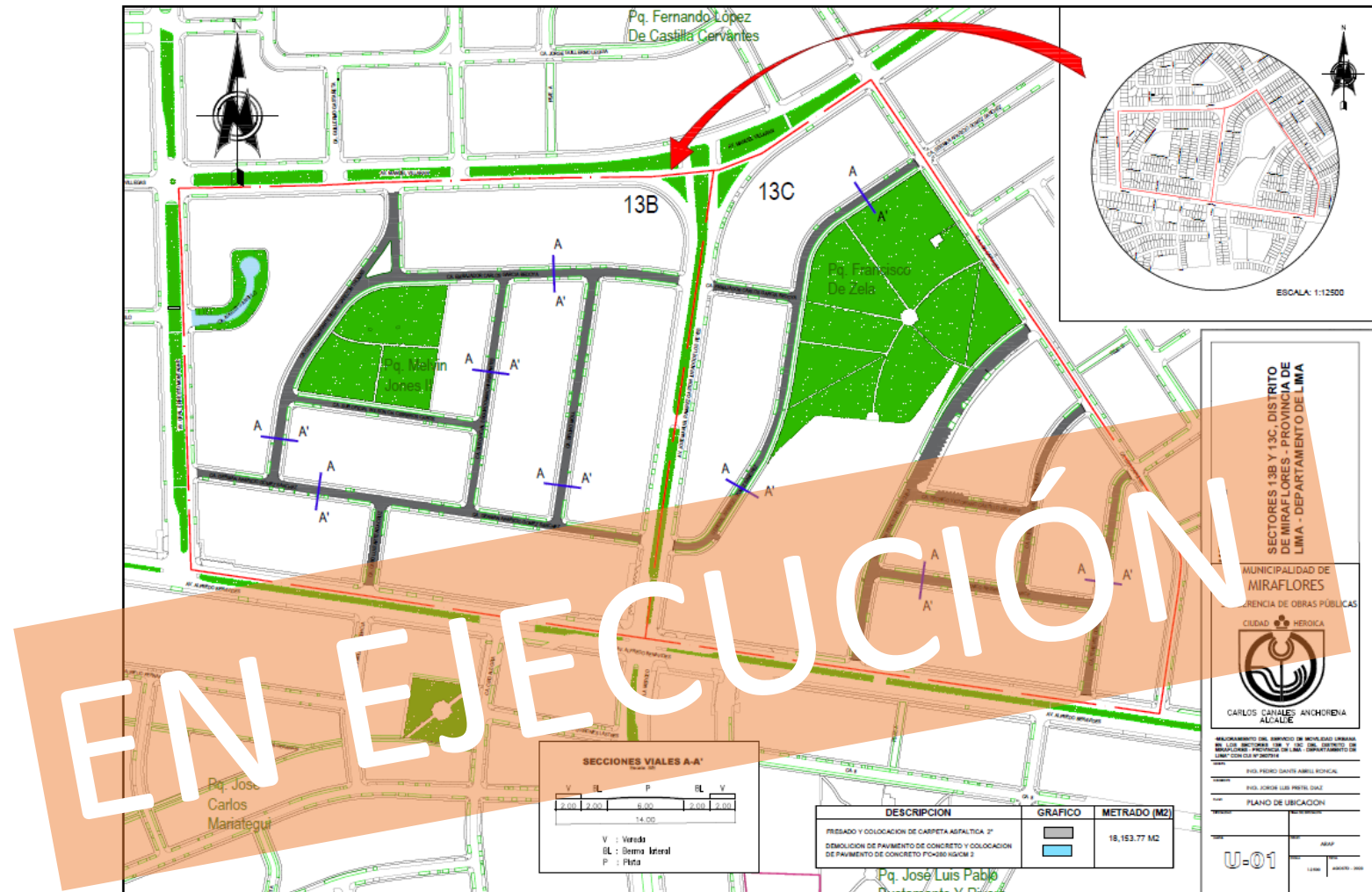

Mejoramiento del servicio de **movilidad urbana** Avenida Roca y Boloña

- **Monto viable:** S/. 3,685,234.15
- **CUI:** 2601571



EN EJECUCIÓN

Mejoramiento del servicio de infraestructura peatonal y vial Avenida Comandante Espinar del distrito de Miraflores de la provincia de Lima del departamento de Lima

- **Monto viable: S/. 15,122,674.43**
- **CUI: 2516718**
- Rehabilitación de 8,519 m² de veredas y cruces adoquinados.
- Rehabilitación de 17,856.25 m² de pistas adoquinadas.
- Crear martillos adoquinados accesibles.
- Implementar mobiliario urbano adecuado.



POR EJECUTAR



REPARACION DE VIAS DE ACCESO; ADQUISICION DE MOBILIARIO URBANO; EN EL (LA) REPOSICIÓN DE ESPACIOS VIALES

- **Monto viable:** S/. 1,996,945.51
- **CUI:** 2487528





MUNICIPALIDAD DE
MIRAFLORES

Miraflores
se vive mejor

www.miraflores.gob.pe





Miraflores
se vive mejor

IDEAS

propuestas de inversión expuestas por la
municipalidad



MEJORAMIENTO DE LA GESTIÓN DE RIESGO DE DESASTRES CON LA ADQUISICIÓN DE UNIDAD Y EQUIPAMIENTO DE RESCATE

Monto de inversión: s/ 2,000,000 aprox.

Componentes:

- Unidad de rescate
- Equipamiento de rescate

Organización Proponente:

- CIA Bomberos Miraflores 28

Registro nivel de idea

- Reg. N° 301531

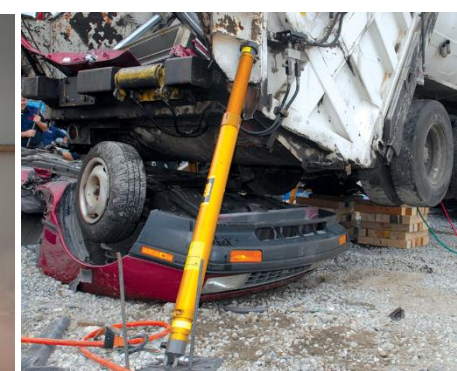

ADQUISICIÓN DE BUSES PARA ATENCIÓN DE ADULTOS MAYORES Y POBLACIÓN VULNERABLE

- Ubicación: Distrito de Miraflores

Monto de inversión: S/1,500,000

Componentes:

- 02 buses Inclusivos para la tercera edad y personas vulnerables
- Capacidad de 50 personas cada uno
- Rampas antideslizantes para el acceso seguro de personas con movilidad reducida.



Organización Proponente:

- Asociación del Adulto Mayor Miraflorentino

Registro nivel de idea

- Reg. N° 301516

ADQUISICIÓN DE CONTENEDORES SOTERRADOS

- Ubicación: Parques María Reiche, Raimondi y Alfredo Salazar
- Cantidad: 3 Dobles

Monto de inversión: S/ 500,000

Componentes:

- Capacidad de 1,100 litros
- Contenedores elevados con mecanismos hidráulicos.

Organización Proponente:

- Subgerencia de Limpieza Pública y Áreas Verdes

Registro nivel de idea

- Reg. N° 301507



MEJORAMIENTO DEL COMPLEJO DEPORTIVO CHINO VÁZQUEZ

- Ubicación: Mal. de la Marina cdra. 9

Monto de inversión: S/1,000,000

Componentes:

- Mejoramiento de cancha de Grass sintético
- Mejoramiento de canchas multiusos (basquetbol y vóley)
- Nuevas zonas para entrenamiento aeróbico al aire libre
- Renovación de baños y vestuarios
- Mejoramiento del mobiliario urbano en general
- Mejoramiento de Áreas verdes



MEJORAMIENTO Y OPTIMIZACIÓN DE LOS SERVICIOS CULTURALES EN EL PALACIO DE LAS ARTES DE MIRAFLORES

- Ubicación: Palacio Municipal de Miraflores

Monto de inversión: S/1'000,000

Componentes Principales:

- Implementación de área de conservación y restauración de obras de arte.
- Cambio de piso
- Adquisición e instalación de sistema de detección y alarma de incendios.
- Adquisición de sensores de inalámbricos para obras de arte
- Adquisición e instalación de sistema de audio y video
- Sistema de iluminación para exposiciones
- Implementación de área educativa.
- Implementación de espacio de almacén
- Extractores e inyectores de aire para baños y vestuarios.

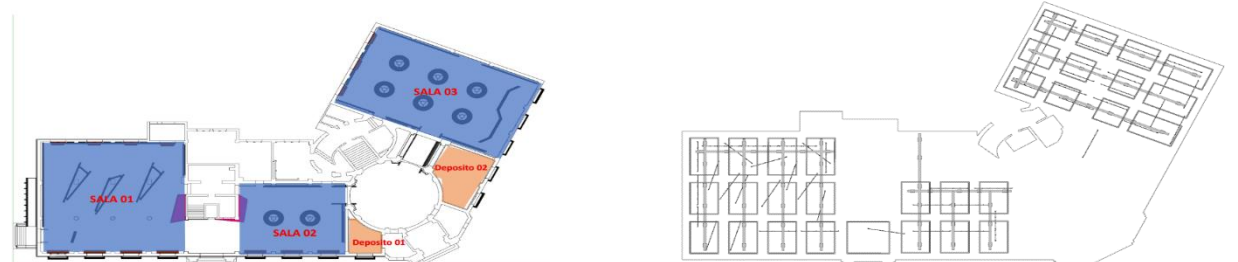

MEJORAMIENTO Y OPTIMIZACIÓN DEL CENTRO CULTURAL RICARDO PALMA

- Ubicación: Palacio Municipal de Miraflores

Monto de inversión: S/ 3'000,000

Componentes Principales:

- Implementación de un espacio para jaming session
- Implementación de una cafetería
- Mejoramiento de auditorio (Butacas, escenario y camerinos)
- Implementación de oficina de turismo
- Mejoramiento de la sala Siete Setenta
- Mejoramiento del hall
- Mejoramiento de camerinos
- Implementación de librería / Sala Alicia Cox de Larco
- Optimización de la hemeroteca
- Implementación de un área de cómics
- Mejoramiento de las salas Tamayo y Cisneros
- Ampliación de depósito bibliográfico

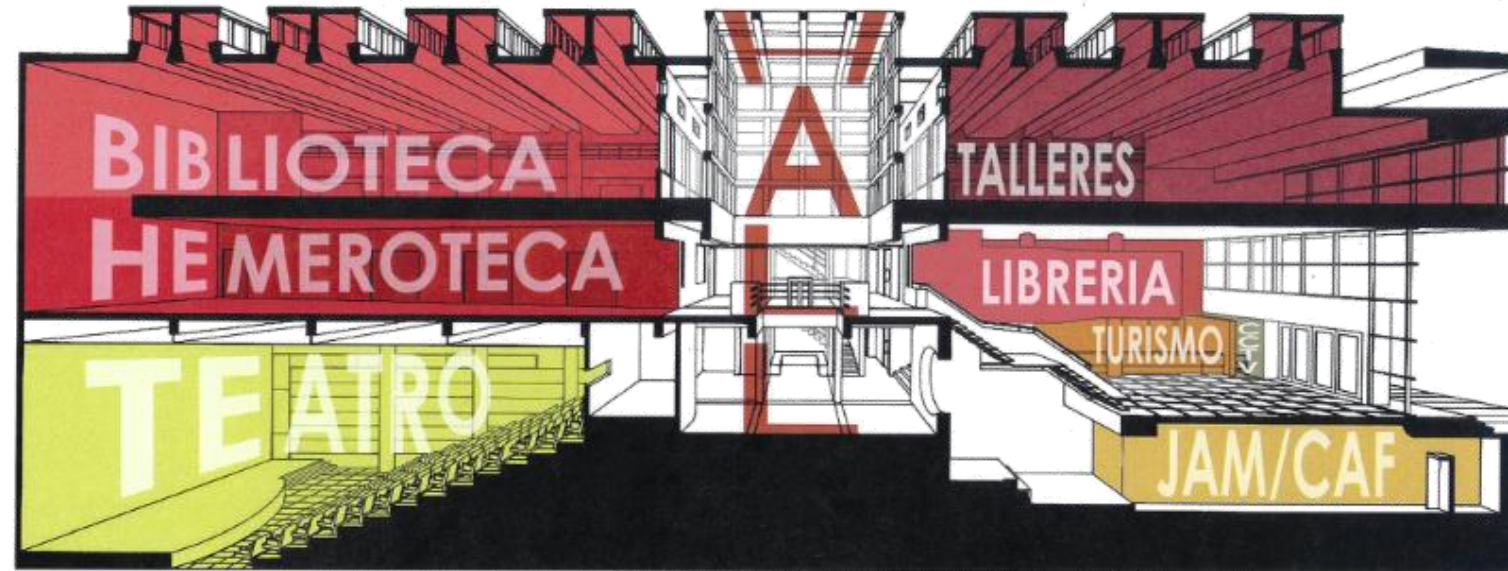



MUNICIPALIDAD DE
MIRAFLORES

Miraflores
se vive mejor

www.miraflores.gob.pe





Miraflores
se vive mejor

PRESENTACIÓN DE IDEAS O PROYECTOS DE INVERSIÓN PÚBLICA (Anexo N° 05)

Miraflores
se vive mejor



CRITERIOS DE EXCLUSIÓN

LA PROPUESTA DE IDEA O PROYECTO:

- | | | |
|---|----------------------------|----------------------------|
| 1. ¿Tiene consistencia con los Objetivos Estratégicos Institucionales (OEI)? | NO
(No Califica) | SÍ
(Sí Califica) |
| 2. ¿Tiene concordancia con las funciones y competencias de la Municipalidad? | NO
(No Califica) | SÍ
(Sí Califica) |
| 3. Si la propuesta debe desarrollarse en un inmueble de propiedad municipal existente o se requiere adquirir un inmueble ¿El inmueble tiene o tendría saneamiento Físico Legal?
(No es posible ejecutarse en un bien de propiedad privada ni en litigio). | NO
(No Califica) | SÍ
(Sí Califica) |
| 4. ¿Propuesta califica para Proyecto de Inversión Pública?
(No es Mantenimiento). | NO
(No Califica) | SÍ
(Sí Califica) |



➔ **NOMBRE DEL PROYECTO:**

1	NOMBRE DEL PROYECTO: (Si tiene Código único de Inversión - CUI, incluirlo en el nombre)			
2	ORGANIZACIÓN PROPONENTE:			
UBICACIÓN DE LA INVERSIÓN: (Cuadrante Urbano de la Intervención)				
3	Zona Vecinal	Subsectores:		
	Nro.:			
	VÍA: (Av./Mlc./Cal./Jr./Pj.)			Cuad ra:

1. Naturaleza de la intervención:
¿Qué se va hacer?

2. Objeto de la intervención:
¿cuál es el bien o el servicio, o conjunto de servicios, sobre los cuales se va a intervenir?

3. Localización:
¿dónde se va a localizar el proyecto?



NOMBRE DEL PROYECTO:

1. Naturaleza de la intervención:

¿Qué se va hacer?

Ejemplos de Intervenciones:

- ACTUALIZACIÓN
- ABASTECIMIENTO
- ADECUACIÓN
- ADQUISICIÓN
- ACONDICIONAMIENTO
- AMPLIACIÓN
- CONSOLIDACION
- CONSTRUCCIÓN
- CREACIÓN
- FORMALIZACIÓN
- HABILITACIÓN
- IMPLEMENTACIÓN
- INSTALACIÓN
- MEJORAMIENTO, MEJORA
- MODERNIZACIÓN
- OPTIMIZACIÓN
- PROLONGACIÓN
- RECONSTRUCCIÓN
- RECUPERACIÓN
- REEMPLAZO
- REHABILITACIÓN
- REMODELACIÓN
- RENOVACIÓN
- REPARACIÓN
- REUBICACION
- SUSTITUCIÓN
- TRATAMIENTO
- Otros



NOMBRE DEL PROYECTO:

2. Objeto de la intervención:

¿cuál es el bien o el servicio, o conjunto de servicios, sobre los cuales se va a intervenir?

Ejemplos de Objeto de Intervenciones:

BIENES PÚBLICOS

- PUENTE
- PARQUES
- INFRAESTRUCTURA VIAL (PISTA, SARDINELES)
- INFRAESTRUCTURA PEATONAL (VEREDA)
- INFRAESTRUCTURA DEPORTIVA
- VIAS DE ACCESO
- ESPACIOS PÚBLICOS URBANOS
- AREAS DE JUEGOS INFANTILES
- CIRCUITOS TURISTICOS
- LUMINARIAS
- PILETA ORNAMENTAL
- BERMAS LATERALES

SERVICIOS PÚBLICOS

- SERVICIO DE MOVILIDAD URBANA
- SERVICIOS TURÍSTICOS
- SERVICIO DE SEGURIDAD CIUDADANA
- SERVICIOS DEPORTIVOS
- SERVICIO CONTRA INCENDIO Y RESCATE
- SERVICIO DE PRÁCTICA DEPORTIVA Y/O RECREATIVA
- SERVICIO DE AUXILIO VIAL Y EMERGENCIA MEDICA
- SISTEMA DE CABLEADO SUBTERRANEO
- SISTEMA DE RIEGO
- SISTEMA DE VIDEO VIGILANCIA
- Otros



NOMBRE DEL PROYECTO:

3. Localización:

¿dónde se va a localizar el proyecto?

Ejemplos de Ubicaciones:

- AVENIDA (Nombre y Cuadras)
- CALLE (Nombre y Cuadras)
- MALECÓN (Nombre y Cuadras)
- OVALO (Nombre)
- PARQUE (Nombre)
- PLAYA (Nombre)
- Otro.



UBICADO EN EL DISTRITO DE MIRAFLORES, PROVINCIA Y DEPARTAMENTO DE LIMA, PERÚ.



NOMBRE DEL PROYECTO : =

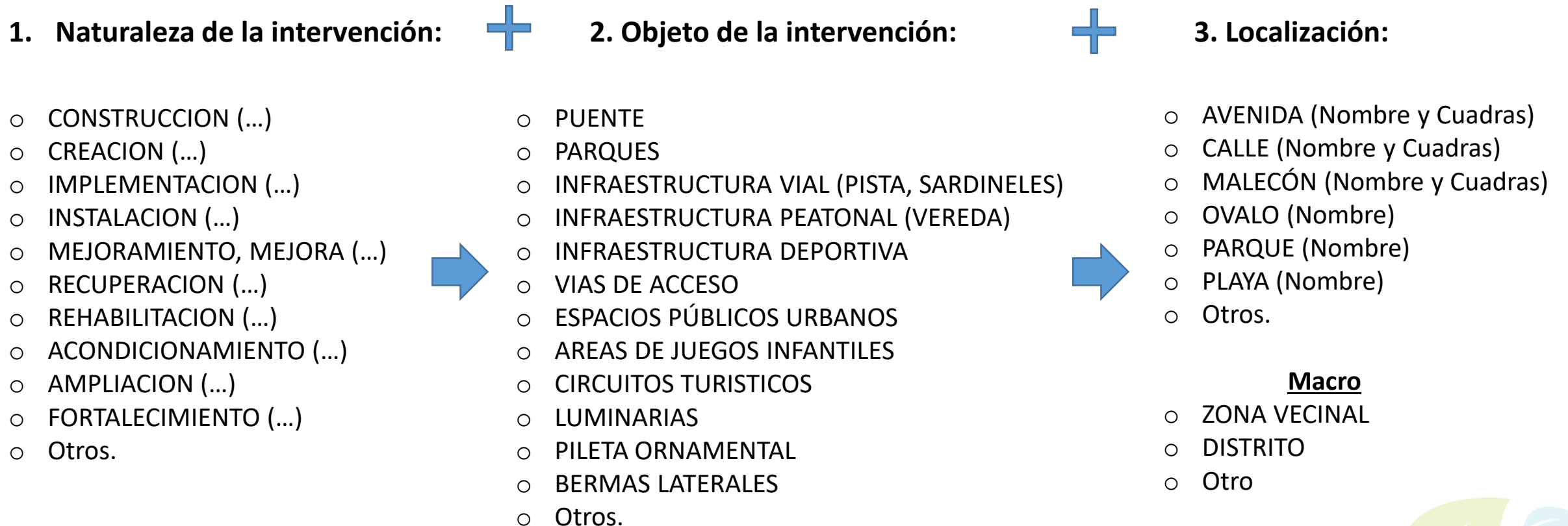

OBJETIVO ESTRATÉGICO INSTITUCIONAL:

4 OBJETIVO ESTRATÉGICO INSTITUCIONAL (Marcar con (X) solo una opción que contribuye más al proyecto)

OEI.01- PROMOVER EL DESARROLLO HUMANO Y HÁBITOS SALUDABLES EN EL DISTRITO DE MIRAFLORES

OEI.02 - REDUCIR LA PERCEPCIÓN DE INSEGURIDAD CIUDADANA EN EL DISTRITO

OEI.03 - PROMOVER LA GESTIÓN INSTITUCIONAL DE LA MUNICIPALIDAD

OEI.04 - PROMOVER EL DESARROLLO URBANO ARMÓNICO DEL TERRITORIO

OEI.05 - PROMOVER LA GESTIÓN DE RIESGOS DE DESASTRES

OEI.06 – MEJORAR LA GESTIÓN AMBIENTAL SOSTENIBLE EN MIRAFLORES

OEI.07 – MEJORAR LOS NIVELES DE COMPETITIVIDAD DEL DISTRITO

OEI.08 – INCREMENTAR LA OFERTA TURÍSTICA CON ENFOQUE CULTURAL EN EL DISTRITO

5 POBLACIÓN AFECTADA ¿Descripción y número aproximado de beneficiarios directos)



POBLACIÓN AFECTADA

5 POBLACIÓN AFECTADA ¿Descripción y número aproximado de beneficiarios directos)

ESTADÍSTICA DEMOGRÁFICA DE MIRAFLORES

POBLACIÓN POR ZONA

Población por zonas vecinales	N° de habitantes
DISTRITO DE MIRAFLORES	99 337 hab.
Zona vecinal N°1	9313 hab.
Zona vecinal N°2	6066 hab.
Zona vecinal N°3	10231 hab.
Zona vecinal N°4	9460 hab.
Zona vecinal N°5	6431 hab.
Zona vecinal N°6	6218 hab.
Zona vecinal N°7	5591 hab.
Zona vecinal N°8	5000 hab.
Zona vecinal N°9	8797 hab.
Zona vecinal N°10	10248 hab.
Zona vecinal N°11	8659 hab.
Zona vecinal N°12	2225 hab.
Zona vecinal N°13	4002 hab.
Zona vecinal N°14	7096 hab.

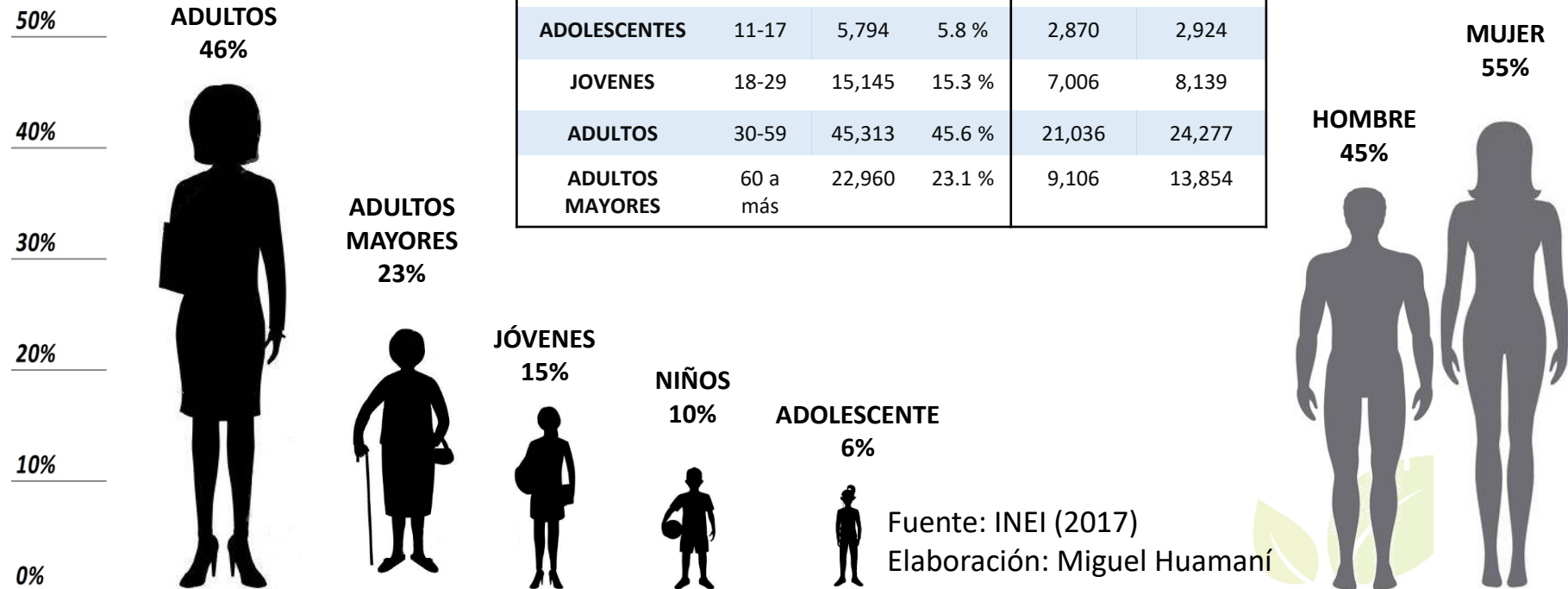

PROBLEMA PRINCIPAL:

6 ESTADO DEL PROYECTO (Marcar con (X) en el recuadro, la opción que corresponda)

Idea	Código Único de Inversión - CUI	Viable/ OARR Aprobado	Expediente Técnico Vigente	Continuidad de Obra

8 PROBLEMA PRINCIPAL (Describir el problema)

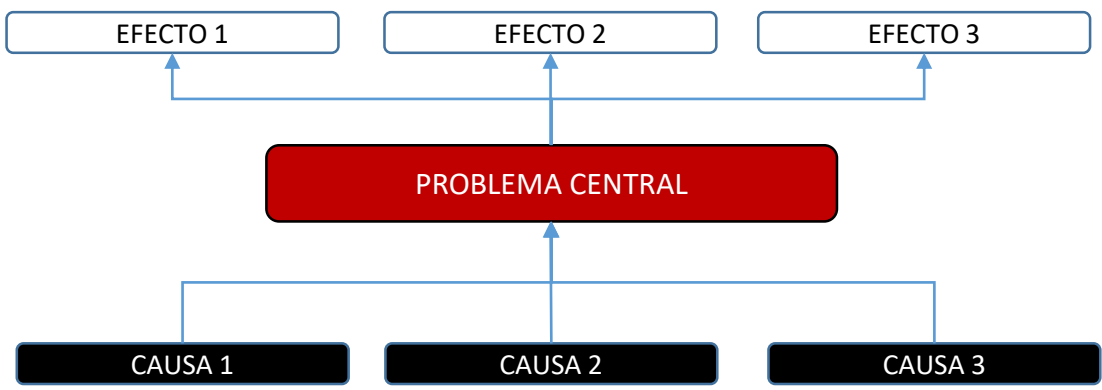
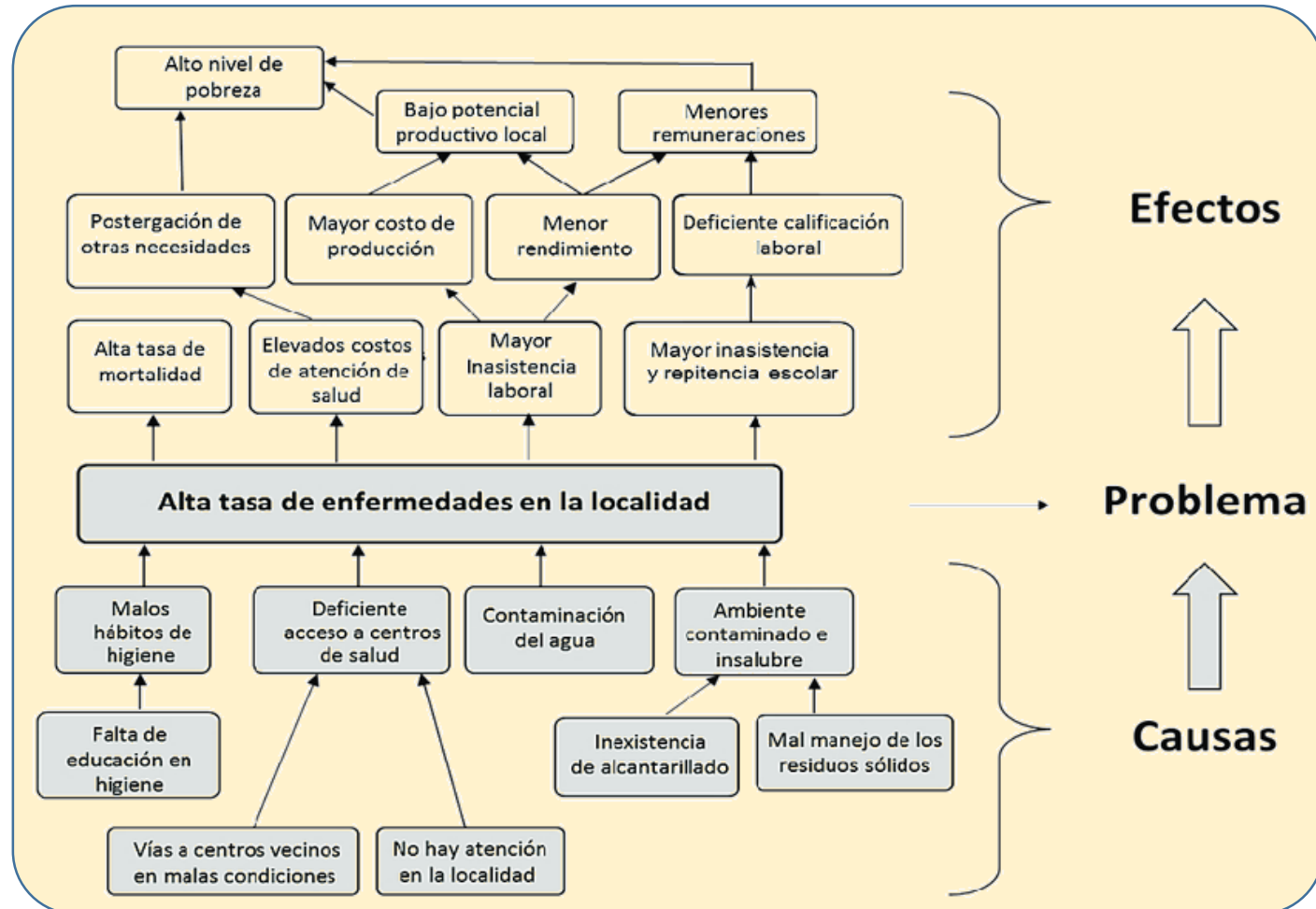

EJEMPLO: REHABILITACIÓN DE PARQUE

10	SOLUCIÓN AL PROBLEMA:	
	Descripción Principal (01)	
	Descripción Complementaria (02)	
	Observaciones Adicionales (03)	
11	RESULTADO ESPERADO DE LA INTERVENCIÓN PÚBLICA	

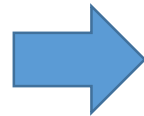

DESCRIPCIÓN PRINCIPAL (Componentes Principales)

- Rehabilitación de Veredas en el Parque...
- Implementación de Bancas
- Creación de un área de Canil Exclusiva Para Mascotas
- Creación de un Área Recreativa Para Deporte Con Barras
- Creación de un Área De Juego Infantil
- Implementación de Sistema de Riego Por Aspersión
- Mejora de la Iluminación

RESULTADO ESPERADO DE LA INTERVENCIÓN PÚBLICA

Población Afectada Veredas rehabilitadas, Bancas nuevas, Nueva Área De Canil, Nueva Área De Juegos, Nueva Área Deportiva, Sistema de Canal De Riego implementado, mejor Iluminación.

ACCIÓN / PROYECTO	DETALLE		
MONTO DE LA INVERSIÓN APROXIMADA (El cual será evaluado por el Equipo Técnico, para la determinación final del monto, en caso de que dicho proyecto sea priorizado)			
	Programa Multianual de Inversiones - PMI		
	2025	2026	2027



Miguel Huamaní

Coordinador de Asuntos Vecinales
Gerencia de Participación Vecinal

miguel.huamani@miraflores.gob.pe

presupuesto.participativo@miraflores.gob.pe

•(01) 755-0099 anexo 7349 y 7350

Av. Larco 770, Miraflores

Website:

Presupuesto Participativo 2025

<https://www.miraflores.gob.pe/presupuesto-participativo-2025/>





MUNICIPALIDAD DE
MIRAFLORES

Miraflores
se vive mejor

www.miraflores.gob.pe

