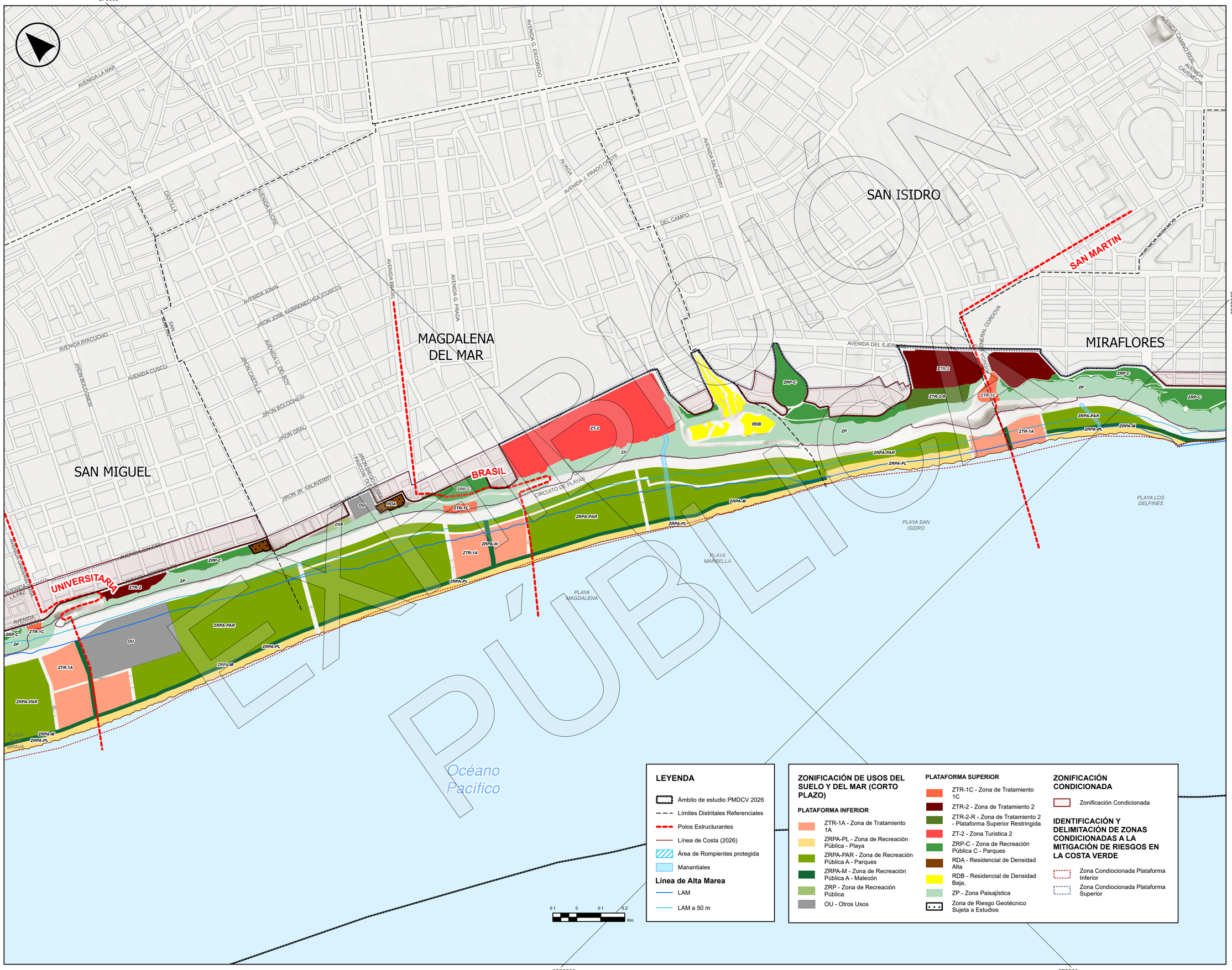

MAPA DE UBICACIÓN

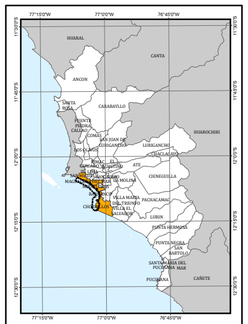

MAPA DE UBICACIÓN PROVINCIAL

IMP Instituto Metropolitano de Planificación

MUNICIPALIDAD DE LIMA

MUNICIPALIDAD METROPOLITANA DE LA COSTA VERDE

MUNICIPALIDAD METROPOLITANA DE LIMA - AUTORIDAD DEL PROYECTO COSTA VERDE - SAN MIGUEL MAGDALENA DEL MAR - SAN ISIDRO MIRAFLORES - BARRANCO CHORRILLOS

PROYECTO:

PLAN MAESTRO DE DESARROLLO COSTA VERDE 2026 - 2040

PLANO:

ZONIFICACIÓN DE USOS DE SUELO Y DE MAR PROPUESTO MAGDALENA - SAN ISIDRO (CORTO PLAZO)

ELABORACIÓN:

INSTITUTO METROPOLITANO DE PLANIFICACIÓN (IMP)

UBICACIÓN:

Región (Departamento): LIMA
Provincia : LIMA
Distritos : SAN MIGUEL, MAGDALENA DEL MAR, SAN ISIDRO, MIRAFLORES, BARRANCO, CHORRILLOS

PROYECCIÓN / DATUM / ZONA:

Sistema de Coordenadas	:	UTM
Datum Horizontal	:	WGS 1984
Zona o Huso Horario	:	18 Sur

FUENTE:

Instituto Metropolitano de Planificación - IMP	2026
Plan Maestro de Desarrollo Costa Verde	2022
Plan Maestro Costa Verde	1995
Instituto Geográfico Nacional - IGN	2020
Equipo Técnico PMDCV 2026 - IMP	2026

ESCALA:	1:10,000
FECHA:	SETIEMBRE - 2026

CÓDIGO:

P - 02.2