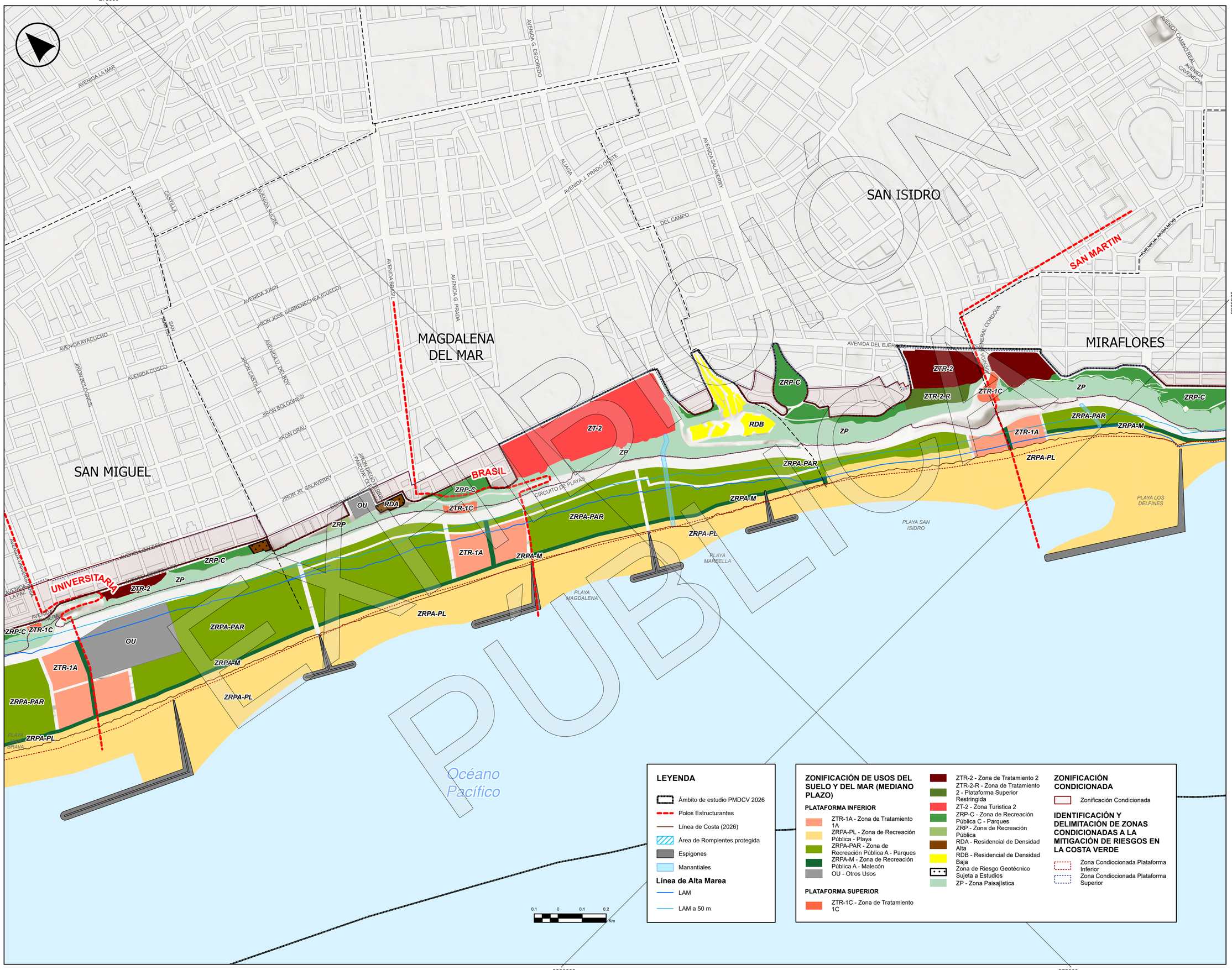

LEYENDA

- Ámbito de estudio PMDCV 2026
- Polos Estructurantes
- Línea de Costa (2026)
- Área de Rompientes protegida
- Espigones
- Manantiales

Línea de Alta Marea

- LAM
- LAM a 50 m

ZONIFICACIÓN DE USOS DEL SUELO Y DEL MAR (MEDIANO PLAZO)

PLATAFORMA INFERIOR

- ZTR-1A - Zona de Tratamiento 1A
- ZRPA-PL - Zona de Recreación Pública - Playa
- ZRPA-PAR - Zona de Recreación Pública A - Parques
- ZRPA-M - Zona de Recreación Pública A - Malecón
- OU - Otros Usos

PLATAFORMA SUPERIOR

- ZTR-1C - Zona de Tratamiento 1C
- ZTR-2 - Zona de Tratamiento 2
- ZTR-2-R - Zona de Tratamiento 2 - Plataforma Superior Restringida
- ZT-2 - Zona Turistica 2
- ZRP-C - Zona de Recreación Pública C - Parques
- ZRP - Zona de Recreación Pública
- RDA - Residencial de Densidad Alta
- RDB - Residencial de Densidad Baja
- Zona de Riesgo Geotécnico Sujeta a Estudios
- ZP - Zona Paisajística

ZONIFICACIÓN CONDICIONADA

- Zonificación Condicionada

IDENTIFICACIÓN Y DELIMITACIÓN DE ZONAS CONDICIONADAS A LA MITIGACIÓN DE RIESGOS EN LA COSTA VERDE

- Zona Condiocionada Plataforma Inferior
- Zona Condiocionada Plataforma Superior

MAPA DE UBICACIÓN

MAPA DE UBICACIÓN PROVINCIAL

IMP Instituto Metropolitano de Planificación

MUNICIPALIDAD DE LIMA

MUNICIPALIDAD METROPOLITANA COSTA VERDE

MUNICIPALIDAD METROPOLITANA DE LIMA - AUTORIDAD DEL PROYECTO COSTA VERDE - SAN MIGUEL MAGDALENA DEL MAR - SAN ISIDRO MIRAFLORES - BARRANCO CHORRILLOS

PROYECTO:

PLAN MAESTRO DE DESARROLLO COSTA VERDE 2026 - 2040

PLANO:

ZONIFICACIÓN DE USOS DE SUELO Y DE MAR PROPUESTO MAGDALENA - SAN ISIDRO (MEDIANO PLAZO)

ELABORACIÓN:

INSTITUTO METROPOLITANO DE PLANIFICACIÓN (IMP)

UBICACIÓN:

Región (Departamento): LIMA
Provincia : LIMA
Distritos : SAN MIGUEL, MAGDALENA DEL MAR, SAN ISIDRO, MIRAFLORES, BARRANCO, CHORRILLOS

PROYECCIÓN / DATUM / ZONA:

Sistema de Coordenadas : UTM
Datum Horizontal : WGS 1984
Zona o Huso Horario : 18 Sur

FUENTE:

Instituto Metropolitano de Planificación - IMP	2026
Plan Maestro de Desarrollo Costa Verde	2022
Plan Maestro Costa Verde	1995
Instituto Geográfico Nacional - IGN	2020
Equipo Técnico PMDCV 2026 - IMP	2026

ESCALA:	1:10,000
FECHA:	SETIEMBRE - 2026

CÓDIGO:

P - 03.2