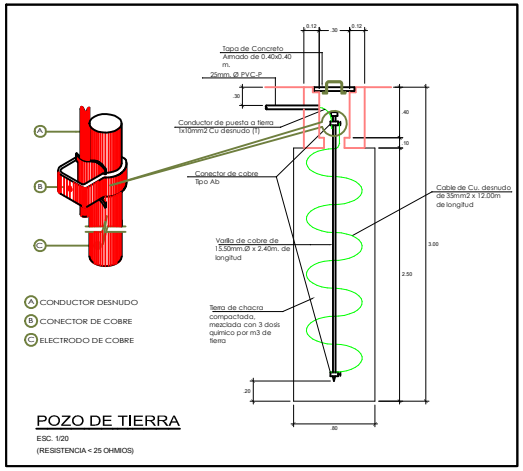

POZO DE TIERRA

ESC. 1/20

(RESISTENCIA < 25 OHMIOS)

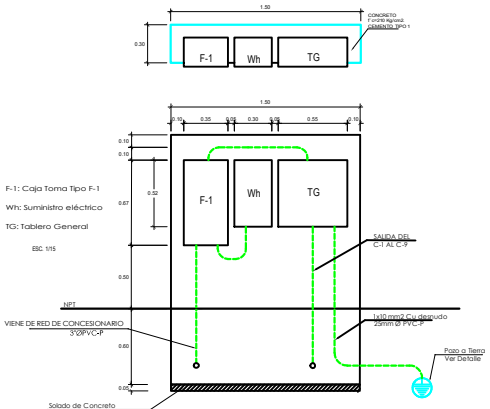

DETALLE DE ACOMETIDA TG

(NOTA - A LOS TABLEROS DE DISTRIBUCION SE COLOCARÁ REJILLA DE PROTECCION CON FIERRO, LLEVARÁ CANDADO)

ESC. 1/20

Diagrama Unifilar

TABLERO CISTERNA A - TD-A

(Del Tipo Empotrado, 220V, 3Ø, 60Hz)

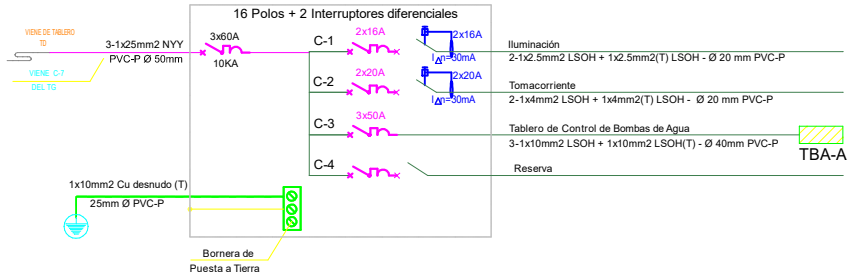

Diagrama Unifilar

TABLERO TBA-A

(Del Tipo Empotrado, 220V, 3Ø, 60Hz)

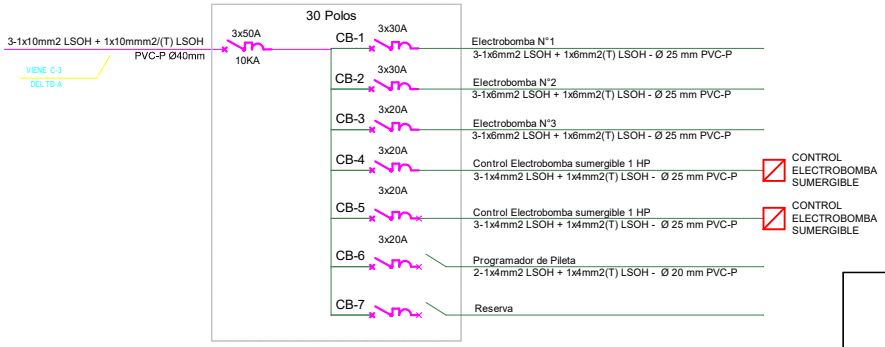

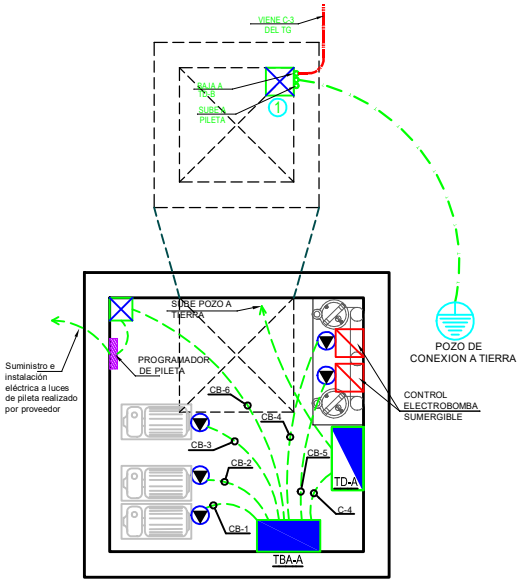

CUARTO DE BOMBAS

Esc: 1/20

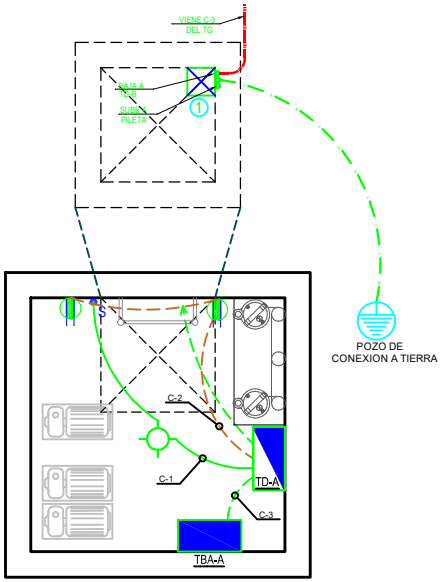

CUARTO DE BOMBAS

Esc: 1/20

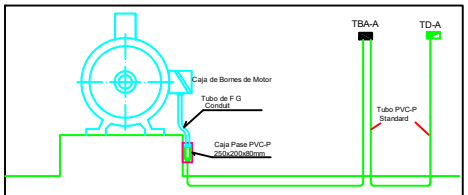

DETALLE DE SALIDA ELECTRICA EN PISO
ELECTROBOMBAS

LEYENDA

	TUBERÍA PARA EL SISTEMA ELECTRÍCO, EMPOTRADO EN TECHO, EN TUBERÍA PVC-SAP 20mmØ, CON CONDUCTOR 2-1x4mm2 LSOH + 1x4mm2(T) LSOH - Ø 25 mm PVC-P, SLAVO INDICACIÓN
	TUBERÍA PARA EL SISTEMA ELECTRÍCO, EMPOTRADO EN PISO O MURO, EN TUBERÍA PVC-SAP 20mmØ, CON CONDUCTOR 2-1x4mm2LSOH-70+1x4mm2(T), SLAVO INDICACIÓN
	CENTRO DE LUZ, SIMBOLO GENERAL, EMPOTRADO EN TECHO, CAJA OCTOGONAL DE 100x55mm
S	INTERRUPTOR UNIPOLAR DE 1,2 Y 3 GOLPES A 1.20 m SNPT (EJE) CAJA RECTANGULAR DE 100x55x50mm
	TOMACORRIENTE BIPOLAR DOBLE TIPO UNIVERSAL CON TIERRA A 1.20 m SNPT (EJE)
	SALIDA DE FUERZA EQUIPOS, CAJA CUADRADA 100x100x50mm, A 0.40 m SNPT
	TABLERO DE DISTRIBUCION ELECTRICO EMPOTRADO EN PARED A 1.80m SNPT (B.S.)
	POZO A TIERRA
	CAJA PASE 250x200x80mm (empotrada)
1	CAJA PASE 300x300x100mm (empotrada)
	PROGRAMADOR DE PILETA
	CONTROL ELECTROBOMBA

Municipalidad de Miraflores

Alcalde:
SR. LUIS MOLINA ARLES

GERENCIA DE OBRAS Y SERVICIOS PUBLICOS

Proyecto:
EXPEDIENTE TECNICO DE LA OBRA "MEJORAMIENTO DEL PARQUE KENNEDY DE MIRAFLORES DEL DISTRITO DE MIRAFLORES - PROVINCIA DE LIMA - DEPARTAMENTO DE LIMA" codigo Unico de Inversiones N° 2442853

Profesional:
Ing. PERCY SINCHE RIVERA
CIP. 137884

CAD:

Plano:
INSTALACIONES ELECTRICAS

DETALLE DE CTO DE BOMBA

Escala: INDICADA
Fecha: 2019

Lámina:
DIE-2