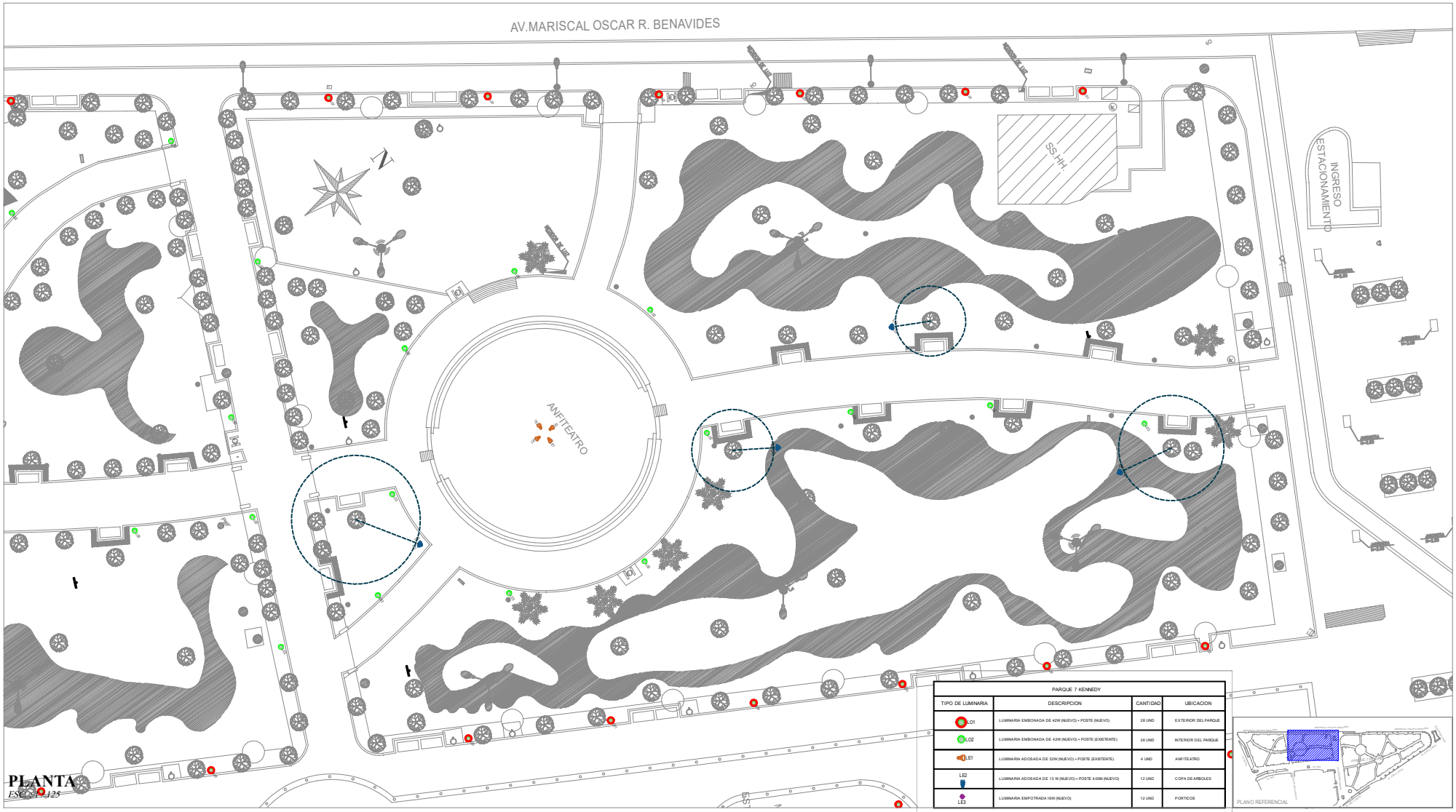

PLANTA
ESC: 1/125

PARQUE 7 KENNEDY			
TIPO DE LUMINARIA	DESCRIPCION	CANTIDAD	UBICACION
LO1	LUMINARIA EMBONADA DE 42W (NUEVO) + POSTE (NUEVO)	28 UND	EXTERIOR DEL PARQUE
LO2	LUMINARIA EMBONADA DE 42W (NUEVO) + POSTE (EXISTENTE)	26 UND	INTERIOR DEL PARQUE
LE1	LUMINARIA ADOSADA DE 52W (NUEVO) + POSTE (EXISTENTE)	4 UND	ANFITEATRO
LE2	LUMINARIA ADOSADA DE 13 W (NUEVO) + POSTE 4.00M (NUEVO)	12 UND	COPA DE ARBOLES
LE3	LUMINARIA EMPOTRADA 16W (NUEVO)	12 UND	PORTICOS

Municipalidad de Miraflores

Alcalde:
SR. LUIS MOLINA ARLES

GERENCIA DE OBRAS Y SERVICIOS PUBLICOS

Proyecto:
EXPEDIENTE TECNICO DE LA OBRA "MEJORAMIENTO DEL PARQUE KENNEDY DE MIRAFLORES DEL DISTRITO DE MIRAFLORES - PROVINCIA DE LIMA - DEPARTAMENTO DE LIMA" codigo Único de Inversiones N° 2442853

Profesional:
Ing. PERCY SINCHE RIVERA
CIP. 137884

CAD:

Plano:
LUMINARIAS PROYECTADAS PLANTA

Escala: INDICADA
Fecha: 2019

Lámina:
LP-2