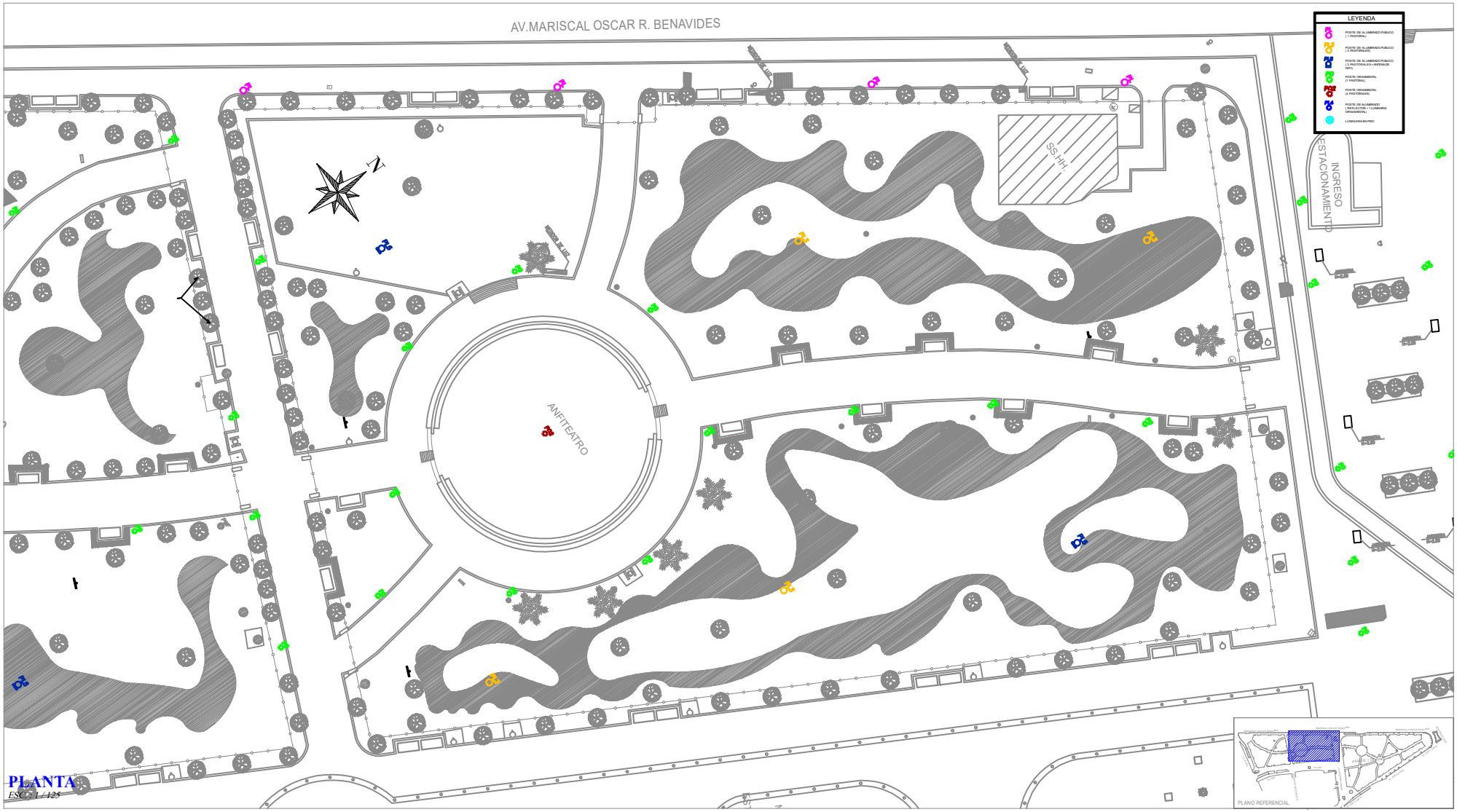

PLANTA

ESCALA 1/125

Municipalidad de Miraflores

Alcalde:
SR. LUIS MOLINA ARLES

GERENCIA DE OBRAS Y SERVICIOS PUBLICOS

Proyecto:
EXPEDIENTE TECNICO DE LA OBRA "MEJORAMIENTO DEL PARQUE KENNEDY DE MIRAFLORES DEL DISTRITO DE MIRAFLORES - PROVINCIA DE LIMA - DEPARTAMENTO DE LIMA" codigo Único de Inversiones N° 2442853

Profesional:
Ing. PERCY SINCHE RIVERA
CIP. 131884

CAD:

Plano:
TIPOLOGIA DE LUMINARIAS EXISTENTES PLANTA

Escala: INDICADA
Fecha: 2019

Lámina:
TLE-2