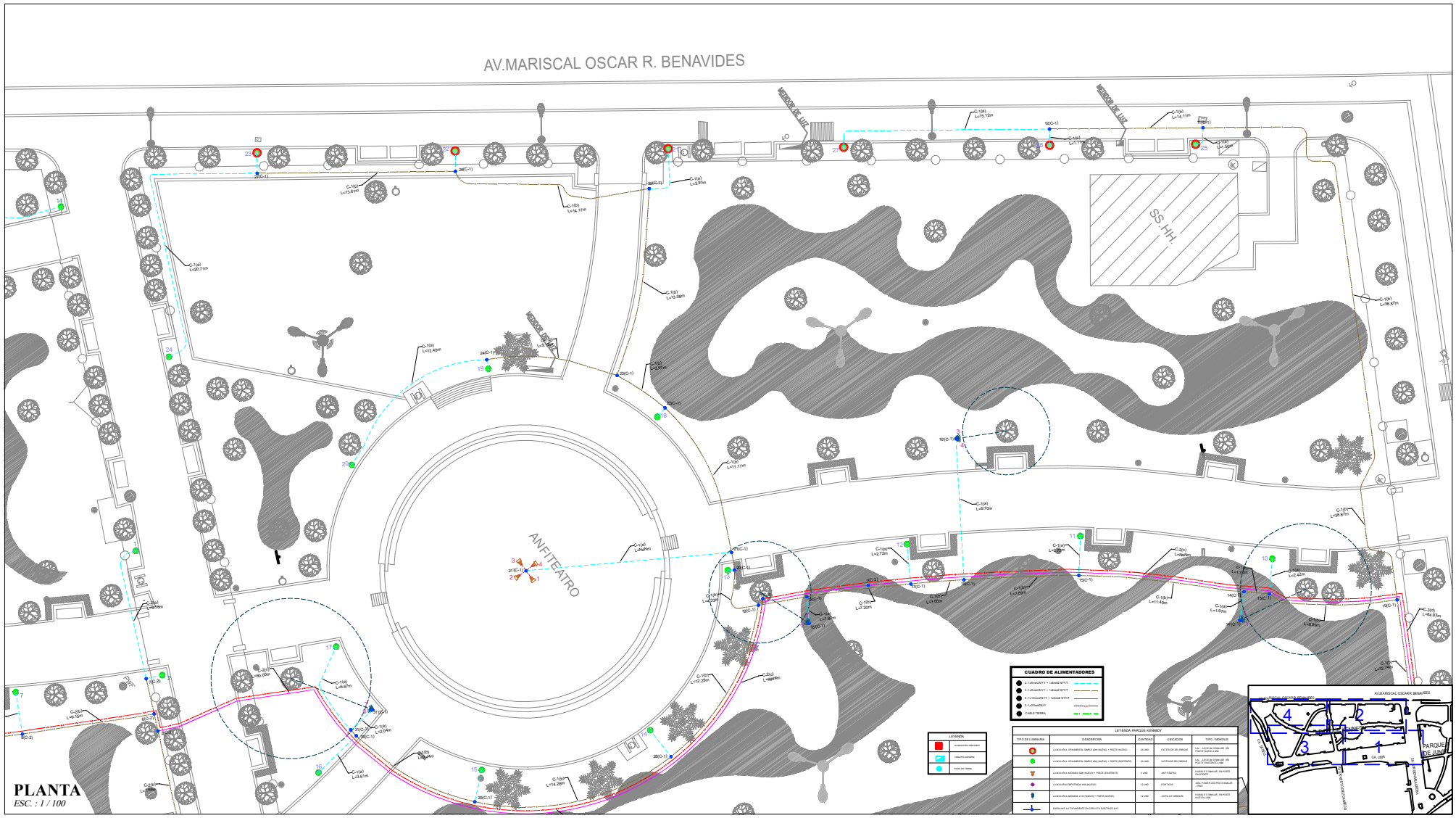

Municipalidad de Miraflores

Alcalde: SR. LUIS MOLINA ARLES

GERENCIA DE OBRAS Y SERVICIOS PUBLICOS

Proyecto: EXPEDIENTE TECNICO DE LA OBRA "MEJORAMIENTO DEL PARQUE KENNEDY DE MIRAFLORES DEL DISTRITO DE MIRAFLORES - PROVINCIA DE LIMA - DEPARTAMENTO DE LIMA" codigo Unico de Inversiones N° 2442853

Profesional: Ing. PERCY SINCHE RIVERA CIP. 131884

CAD:

Plano: INSTALACIONES ELECTRICAS

Escala: INDICADA | Fecha: 2019

Lámina: IE-2